



**Die
Autobahn**
Rheinland



Straßen.NRW
Landesbetrieb Straßenbau Nordrhein-Westfalen



Bild: Straßen.NRW

Februar 2021

Ergebnisse automatischer Dauerzählstellen an den „Freien Strecken“
der Straßen des überörtlichen Verkehrs in Nordrhein-Westfalen

**Ergebnisse aus automatischen Dauerzählstellen
an den „Freien Strecken“ der Straßen des überörtlichen Verkehrs in NRW**

Februar 2021

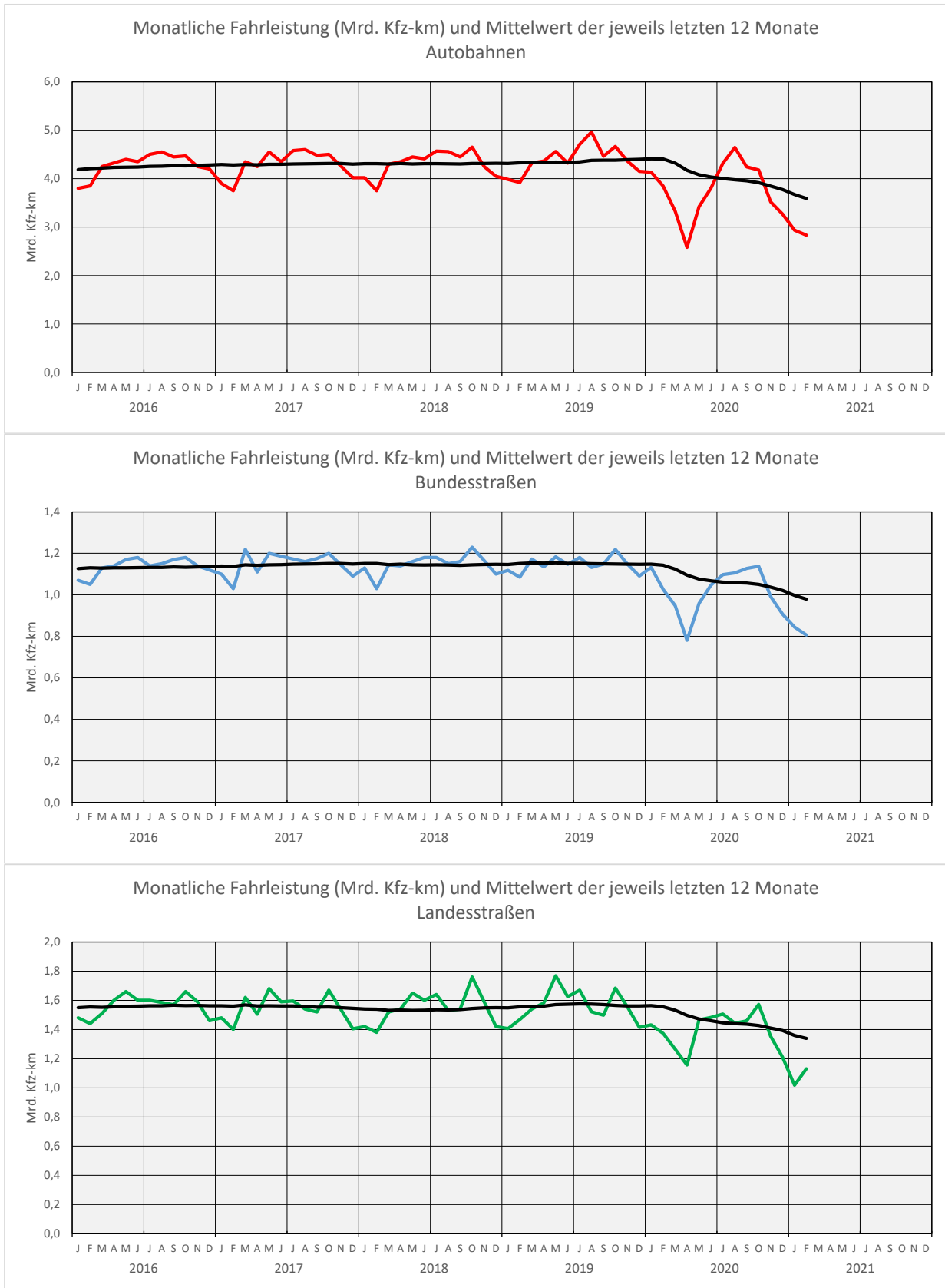

Bericht Februar 2021

Kfz-Verkehr

Die „Durchschnittlichen Täglichen Verkehrsstärken“ (DTV) der Kfz an allen Tagen des Monats haben im Februar 2021 im Vergleich zum Vorjahresmonat auf den erfassten Außerortsstraßen insgesamt (Autobahnen, Bundes- und Landesstraßen) wegen der weiterhin andauernden Einschränkungen durch die Covid-19-Pandemie erheblich abgenommen. Aus permanenten Verkehrsbeobachtungen mit 317 automatischen Zählgeräten, die zur Mittelwertberechnung herangezogen wurden, ergaben sich im Februar 2021 sowie für die Zeiträume Januar bis Februar 2021 und März 2020 bis Februar 2021 für „alle Tage“ (Mo-So), Werktage (Mo-Fr, Sa, Mo-Sa) und Sonn- und Feiertage (So+Fei) folgende Veränderungsdaten gegenüber dem jeweiligen Vergleichszeitraum des Vorjahres:

Entwicklung des Kfz-Verkehrs auf Außerortsstraßen [%]					
	Autobahnen (A)	Bundesstr. (B)	Landesstr. (L)	B und L zusammen	insgesamt (A,B,L)
Anzahl Zählstellen	149	115	53	168	317
Feb. 2021 / Feb. 2020	im aktuellen Monat (Februar)				
Mo-So	- 26,3	- 21,4	- 17,6	- 20,5	- 25,4
Mo-Fr	- 24,4	- 21,5	- 19,2	- 21,0	- 23,9
Sa	- 35,4	- 26,4	- 18,5	- 24,5	- 33,8
Mo-Sa	- 25,5	- 21,5	- 18,4	- 20,8	- 24,7
So+Fei	- 32,8	- 17,3	- 4,7	- 14,5	- 30,4
Januar - Feb. 2021 / Januar - Feb. 2020	seit Jahresbeginn				
Mo-So	- 27,6	- 23,4	- 20,4	- 22,7	- 26,9
Mo-Fr	- 23,9	- 21,6	- 20,0	- 21,2	- 23,5
Sa	- 36,6	- 28,0	- 20,7	- 26,3	- 35,0
Mo-Sa	- 26,0	- 22,7	- 20,2	- 21,1	- 23,9
So+Fei	- 35,5	- 22,6	- 13,4	- 20,5	- 33,5
März 2020 - Feb. 2021 / März 2019 - Feb. 2020	in den vergangenen 12 Monaten				
Mo-So	- 19,6	- 14,9	- 13,9	- 14,6	- 18,8
Mo-Fr	- 16,8	- 13,6	- 13,4	- 13,5	- 16,3
Sa	- 26,3	- 18,3	- 14,8	- 17,3	- 24,9
Mo-Sa	- 18,0	- 14,0	- 14,4	- 13,7	- 17,1
So+Fei	- 29,3	- 21,0	- 16,9	- 20,0	+ 28,0

Kfz-Verkehr:
Februar: - 25,4 %, starker Rückgang vor allem am Wochenende

Im **Februar 2021** war im Kfz-Verkehr über alle Straßenklassen ein sehr deutlicher Rückgang des Verkehrsaufkommens um - 25,4 % zu beobachten. Dieser Rückgang trat in allen Straßenklassen sowie in allen unterschiedenen Tagesgruppen auf. Der Wochenendverkehr weist auf Autobahnen mit - 35,4 % an Samstagen und - 32,8 % an Sonn- und Feiertagsverkehr die stärksten Verkehrsabnahmen auf, die Landstraßen sind an Sonn- und Feiertagen mit - 4,7 % am geringsten von dem Rückgang betroffen.

Seit Jahresbeginn:
- 26,9 %

Im Vergleich der **ersten beiden Monate des Jahres 2021** zum Vorjahreszeitraum ist im gesamten Landesnetz ein erheblicher Verkehrsrückgang von - 26,9 % zu verzeichnen. Über alle Zeitbereiche und Straßenklassen, auf den Autobahnen (- 27,6 %) etwas stärker als auf Bundes- (- 23,4) % bzw. Landesstraßen (- 20,4) %, wurde weniger Verkehr registriert als im Vorjahr. Im Wochenendverkehr sank das Aufkommen sowohl im Gesamtnetz als auch auf den Autobahnen am deutlichsten, an Samstagen um - 35,0 % bzw. - 36,6 %, an Sonn- und Feiertagen um - 33,5 % bzw. - 35,5 %.

In den vergangenen 12 Monaten: - 18,8 %

Im Vergleich der **vergangenen 12 Monate** (März 2020 bis Februar 2021) mit dem Zeitraum von März 2019 bis Februar 2020 wurde ein Rückgang des Verkehrsaufkommens um - 18,8 % über alle Tage im Gesamtnetz registriert, auch über diesen Zeitraum gab es in allen Straßenklassen und Zeitbereichen eine Reduzierung des Verkehrs. Die stärksten Rückgänge gab es im Wochenendverkehr und auf Autobahnen mit - 26,3 % an Samstagen und - 29,3 % an Sonn- und Feiertagen.

Verkehrs- und Unfallentwicklung auf Außerortsstraßen in NRW

Entwicklung des Kfz-Verkehrs an den Grenzübergängen	Kfz - Verkehr [%]		
	Autobahnen (A)	Übrige Str. (B, L)	insges. (A, B, L)
Anzahl Zählstellen	7	12	19
Feb. 2021 / Feb. 2020	im aktuellen Monat (Februar)		
Mo-So	- 41,0	- 31,0	- 38,0
Mo-Fr	- 33,3	- 29,2	- 32,1
Sa	- 60,5	- 36,9	- 53,6
Mo-Sa	- 38,3	- 30,6	- 35,9
So+Fei	- 63,1	- 33,8	- 55,0
Januar - Feb. 2021 / Januar - Feb. 2020	seit Jahresbeginn		
Mo-So	- 41,3	- 32,3	- 38,6
Mo-Fr	- 32,3	- 28,9	- 31,3
Sa	- 60,1	- 38,9	- 53,7
Mo-Sa	- 37,6	- 30,8	- 35,5
So+Fei	- 63,7	- 39,4	- 56,8
März 2020 - Feb. 2021 / März 2019 - Feb. 2020	in den vergangenen 12 Monaten		
Mo-So	- 33,6	- 25,1	- 31,1
Mo-Fr	- 27,2	- 22,2	- 25,7
Sa	- 46,0	- 30,4	- 41,2
Mo-Sa	- 30,3	- 23,5	- 28,3
So+Fei	- 51,9	- 33,7	- 46,6

Kfz-Verkehr an den Grenzübergängen Februar:

A: - 41,0 %
B, L: - 31,0 %

An den betrachteten **Grenzübergängen** des Landes war im **Februar 2021** im Vergleich zum Vorjahresmonat ein beträchtlicher Rückgang der Gesamtverkehrsmenge um - 38,0 % zu verzeichnen. Dabei werden starke Diskrepanzen zwischen den Tagen deutlich. Während der Werktagsverkehr schon deutlich zurückgegangen ist, weisen der Samstags- (- 60,5 % auf BAB, im Gesamtnetz - 53,6 %) und Sonntags- und Feiertagsverkehr (- 63,1 % auf BAB, im Gesamtnetz - 55,0 %) einen noch erheblicheren Rückgang auf.

Seit Jahresbeginn:

A: - 41,3 %
B, L: - 32,3 %

Der Vergleich der **ersten zwei Monate des Jahres** mit dem Vorjahreszeitraum weist eine deutliche Reduzierung des Grenzverkehrs auf. Diese beläuft sich über alle Tage und alle Zählstellen auf - 38,6 % und ist über diese beiden Monate an den Wochenenden (samstags mit - 53,7 % und So+Fei mit - 56,8 %) am stärksten. Hieran sind die Autobahnen im Zwei-Monats-Vergleich mit - 60,1 % bzw. - 63,7 % verantwortlich, da im nachgeordneten Netz mit - 38,9 % bzw. - 39,4 % die Veränderung geringer ausfällt.

In den vergangenen 12 Monaten:

A: - 33,6 %
B, L: - 25,1 %

Im Zeitraum **März 2020 bis Februar 2021** nahm der Verkehr im Vergleich zum vorangegangenen 12-Monats-Zeitraum an den betrachteten Grenzübergängen über alle Tagen (Mo-So) um - 31,1 % ab. Dabei wurde auf den Autobahnzählstellen ein stärkerer Rückgang erfasst als im nachgeordneten Netz. Die Verkehrsminderung an den Werktagen fiel über die vergangenen 12 Monate deutlich geringer aus als in den Wochenendbereichen.

Verkehrs- und Unfallentwicklung auf Außerortsstraßen in NRW

Schwerverkehr (SV)

Entwicklung des Schwerverkehrs auf Außerortsstraßen [%]					
	Autobahnen (A)	Bundesstr. (B)	Landesstr. (L)	B und L zusammen	insgesamt (A, B, L)
Anzahl Zählstellen	149	115	53	168	317
Feb. 2021 / Feb. 2020	im aktuellen Monat (Februar)				
Mo-So	+ 1,5	- 5,0	- 4,9	- 4,9	+ 1,0
Mo-Fr	- 0,5	- 7,5	- 7,4	- 7,5	- 1,0
Januar - Feb. 2021 / Januar - Feb. 2020	seit Jahresbeginn				
Mo-So	- 2,7	- 9,0	- 9,5	- 9,1	- 3,2
Mo-Fr	+ 0,5	- 6,5	- 7,2	- 6,6	+ 0,0
März 2020 - Feb. 2021 / März 2019 - Feb. 2020	in den vergangenen 12 Monaten				
Mo-So	- 1,2	- 4,6	- 5,8	- 4,8	- 1,4
Mo-Fr	- 1,1	- 4,9	- 6,1	- 5,1	- 1,4

Entwicklung Mo-Fr: Februar: - 1,0 % SV

Im Vergleich zum Februar des Vorjahres nahm das **Schwerverkehrsaufkommen** (SV = Kfz > 3,5 t zul. Gesamtgewicht) in NRW um + 1,0 % zu. Dabei wurde auf den Autobahnen ein Verkehrsanstieg um + 1,5 % erfasst, auf Bundes- und Landesstraßen hingegen ein Rückgang um -7,2 % respektive - 4,9 %. Im Werktagsverkehr fielen diese Rückgänge mit - 7,5 % und - 7,4 % etwas stärker aus, die Veränderung auf BAB entgegen dem Gesamtzeitbereich mit - 0,5 % hier ebenfalls negativ wie auf den untergeordneten Straßen.

Seit Jahresbeginn: - 3,2 % Schwerverkehr

Im Vergleich der **ersten beiden Monate des Jahres 2021** zum Vorjahreszeitraum ist ein leichter Rückgang des Schwerverkehrs im Gesamtnetz (- 3,2 %) an allen Tagen zu verzeichnen. Im Werktagsverkehr fallen die Veränderungen etwas schwächer aus als über alle Tage, auf Autobahnen gibt es im Bereich Mo-Fr eine positive Entwicklung von + 0,5 %, das Aufkommen im Gesamtnetz bleibt unverändert + 0,0 %.

In den vergangenen 12 Monaten: auf BAB und auf B/L Rückgang um - 1,4 %

In der Betrachtung der **vergangenen 12 Monate** weist der Schwerverkehr über alle Tage und beide Zeitbereiche einen leichten Rückgang um - 1,4 % verglichen mit dem Vorjahreszeitraum auf. In diesem Zeitraum sank das Schwerverkehrsaufkommen auf den Autobahnen um - 1,2 % an Mo-So und - 1,1 % an Werktagen. Im nachgeordneten Netz wurde ein stärker reduzierter Verkehr erfasst, - 4,9 % auf Bundes- und - 6,1 % auf Landesstraßen (je Mo-Fr).

Entwicklung des Schwerverkehrs an den Grenzübergängen	Schwerverkehr [%]		
	Autobahnen (A)	Übrige Str. (B, L)	A, B, L
Anzahl Zählstellen	7	12	19
Feb. 2021 / Feb. 2020	im aktuellen Monat (Februar)		
Mo-So	+ 4,0	- 0,7	+ 3,7
Mo-Fr	+ 2,2	- 3,1	+ 1,8
Januar - Feb. 2021 / Januar - Feb. 2020	seit Jahresbeginn		
Mo-So	- 0,8	- 3,3	- 1,0
Mo-Fr	+ 2,7	- 1,0	+ 2,5
März 2020 - Feb. 2021 / März 2019 - Feb. 2020	in den vergangenen 12 Monaten		
Mo-So	- 3,2	- 7,3	- 3,5
Mo-Fr	- 3,2	- 7,2	- 3,5

Zunahme des SV- Grenzverkehrs auf Auto- bahnen, sonst Rückgang

Im Vergleich des Februars 2021 mit dem Vorjahresmonat nahm der Schwerverkehr an den Grenzzählstellen auf Autobahnen insgesamt um + 4,0 % zu. Im nachgeordneten Netz gab es einen Rückgang um - 0,7 %. Im Werktagsverkehr gab es noch + 2,2 % mehr SV-Grenzverkehr auf Autobahnen und - 3,1 % Rückgang sonst.

Verkehrs- und Unfallentwicklung auf Außerortsstraßen in NRW

Vergleich des Jahresbeginns: Verkehrsanstieg werktags auf BAB, sonst Rückgang

In den **ersten beiden Monaten des Jahres** zeigt sich im Vergleich zum Vorjahreszeitraum eine leichte Abnahme des SV-Grenzverkehrs um - 1,0 %. Dieser ergibt sich aus einem Rückgang um - 0,8 % auf den Autobahn-Grenzstellen und - 3,3 % an den übrigen Übergängen. Im Werktagsverkehr konnte der Grenzverkehr beim SV auf Autobahnen um + 2,7 % zulegen, aber nahm auf den übrigen Straßen um - 1,0 % ab.

12-Monats-Vergleich: weiter Rückgang, vor allem B/L

Im Vergleich des **12-Monats-Zeitraums** von März 2020 bis Februar 2021 mit dem vorangegangenen Zeitraum ist das Schwerverkehrsaufkommen an den Grenzen im Wochenmittel um - 3,5 % gesunken. Auch über diesen Zeitraum ist die Verkehrsabnahme in den Grenzübergängen des nachgeordneten Netzes stärker zu beobachten als auf Autobahnen (- 7,3 zu - 3,2 %). Der Rückgang im Werktagesverkehr war überall nahezu gleich groß.

Herausgeber:

Bearbeitung:

Verkehrs- und Unfallentwicklung auf Außerortsstraßen in NRW

Entwicklung des Unfallgeschehens auf den Straßen

Februar 2021

Straßenverkehrsunfälle in Nordrhein-Westfalen	Anzahl im Monat Februar ...				Veränd. 2021 / 2020
	2021	2020	2019	2018	
Unfälle mit Personenschaden					
auf allen Straßen	2.658	3.695	4.143	3.740	- 28,1 %
davon auf:					
- Innerortsstraßen	1.814	2.678	3.150	2.806	- 32,3 %
- Außerortsstraßen	844	1.017	993	934	- 17,0 %
darunter auf:					
- Autobahnen	190	306	341	297	- 37,9 %
- Bundesstraßen	150	185	164	185	- 18,9 %
- Landesstraßen	282	325	305	290	- 13,2 %
verunglückte Personen					
auf allen Straßen	3.240	4.708	5.231	4.877	- 31,2 %
davon auf:					
- Innerortsstraßen	2.101	3.171	3.753	3.444	- 33,7 %
- Außerortsstraßen	1.139	1.537	1.478	1.433	- 25,9 %
darunter auf:					
- Autobahnen	259	490	512	478	- 47,1 %
- Bundesstraßen	217	306	270	289	- 29,1 %
- Landesstraßen	399	477	449	436	- 16,4 %
Getötete Personen					
auf allen Straßen	20	24	27	32	- 16,7 %
davon auf:					
- Innerortsstraßen	10	7	10	13	+ 42,9 %
- Außerortsstraßen	10	17	17	19	- 41,2 %
darunter auf:					
- Autobahnen	1	3	3	2	
- Bundesstraßen	2	1	2	6	
- Landesstraßen	6	8	7	6	

Quelle: Information und Technik Nordrhein-Westfalen (IT.NRW)

Januar bis Februar 2021

Straßenverkehrsunfälle in Nordrhein-Westfalen	Anzahl im Jahr ab Januar... bis Februar...				Veränd. 2021/2020
	2021	2020	2019	2018	
Unfälle mit Personenschaden					
auf allen Straßen	5.165	7.958	8.355	8.104	- 35,1 %
davon auf:					
- Innerortsstraßen	3.602	5.895	6.331	6.080	- 38,9 %
- Außerortsstraßen	1.563	2.063	2.024	2.024	- 24,2 %
darunter auf:					
- Autobahnen	377	612	654	632	- 38,4 %
- Bundesstraßen	265	376	370	419	- 29,5 %
- Landesstraßen	543	679	642	606	- 20,0 %
verunglückte Personen					
auf allen Straßen	6.331	10.155	10.560	10.561	- 37,7 %
davon auf:					
- Innerortsstraßen	4.212	6.984	7.618	7.484	- 39,7 %
- Außerortsstraßen	2.119	3.171	2.942	3.077	- 33,2 %
darunter auf:					
- Autobahnen	528	1.037	945	989	- 49,1 %
- Bundesstraßen	389	617	595	654	- 37,0 %
- Landesstraßen	754	1.000	928	924	- 24,6 %
Getötete Personen					
auf allen Straßen	40	50	57	69	- 20,0 %
davon auf:					
- Innerortsstraßen	21	19	21	30	+ 10,5 %
- Außerortsstraßen	19	31	36	39	- 38,7 %
darunter auf:					
- Autobahnen	3	8	4	9	
- Bundesstraßen	4	5	7	11	
- Landesstraßen	9	11	15	10	

Quelle: Information und Technik Nordrhein-Westfalen (IT.NRW)

Herausgeber:

Bearbeitung:

Verkehrs- und Unfallentwicklung auf Außerortsstraßen in NRW

März 2020 bis Februar 2021

Straßenverkehrsunfälle in Nordrhein-Westfalen	Anzahl in den vergangenen 12 Monaten bis Februar....				Veränd. 2021/2020
	2021	2020	2019	2018	
Unfälle mit Personenschaden					
auf allen Straßen	48.215	59.095	61.137	59.704	- 18,4 %
davon auf:					
- Innerortsstraßen	35.324	44.951	46.804	45.327	- 21,4 %
- Außerortsstraßen	12.891	14.144	14.333	14.377	- 8,9 %
darunter auf:					
- Autobahnen	2.814	3.987	3.917	4.150	- 29,4 %
- Bundesstraßen	2.183	2.652	2.640	2.728	- 17,7 %
- Landesstraßen	4.438	4.547	4.782	4.653	- 2,4 %
verunglückte Personen					
auf allen Straßen	59.011	75.207	77.549	76.916	- 21,5 %
davon auf:					
- Innerortsstraßen	41.209	54.053	56.480	55.409	- 23,8 %
- Außerortsstraßen	17.802	21.154	21.069	21.507	- 15,8 %
darunter auf:					
- Autobahnen	4.233	6.390	6.089	6.558	- 33,8 %
- Bundesstraßen	3.231	4.134	4.089	4.311	- 21,8 %
- Landesstraßen	6.077	6.738	6.952	6.883	- 9,8 %
Getötete Personen					
auf allen Straßen	377	435	453	482	- 13,3 %
davon auf:					
- Innerortsstraßen	148	182	187	207	- 18,7 %
- Außerortsstraßen	229	253	266	275	- 9,5 %
darunter auf:					
- Autobahnen	48	52	61	65	
- Bundesstraßen	37	49	68	66	
- Landesstraßen	89	96	83	85	

Quelle: Information und Technik Nordrhein-Westfalen (IT.NRW)

- 28,1 % weniger Unfälle im Gesamtnetz als im Vorjahresmonat

Die Anzahl der **Unfälle mit Personenschaden** auf allen Straßen des Landes lag im Februar 2021 mit 2.658 registrierten Fällen um über 1.000 niedriger als im Vorjahresmonat (- 28,1 %). Vor allem im Innerortsbereich wurden deutlich weniger Unfälle mit Personenschaden erfasst. Dort fiel ihre Anzahl um - 32,3 %. Im Außerortsnetz ging die Zahl der Unfälle um - 17,0 % und nur auf den Autobahnen in ähnlichem Maße wie innerorts (- 37,9 %). Auf Bundes- und Landesstraßen gab es - 18,9 % bzw. - 13,2 % weniger Unfälle.

Februar: 4 Getötete weniger als vor Jahresfrist

Die Anzahl **verunglückter Personen** fiel in allen Bereichen noch stärker als die Unfallzahlen. Insgesamt ging sie um 1.468 zurück, was - 31,2 % entspricht. Der Rückgang auf Innerortsstraßen belief sich auf - 33,7 %. Der Rückgang außerorts von - 25,9 % teilte sich auf in - 47,1 % auf Autobahnen, - 29,1 % auf Bundesstraßen und - 16,4 % auf Landesstraßen

Rückläufige Unfall- und Verunglücktenzahlen im bisherigen Jahr

In den **ersten zwei Monaten des Jahres** kamen in der Summe 40 Verkehrsteilnehmer auf den Straßen NRWs ums Leben und damit 10 weniger als im vergleichbaren Vorjahreszeitraum. Dieser Rückgang ist jedoch ausschließlich auf die Außerortsstraßen zurückzuführen. Innerorts gab es sogar 2 Getötete mehr.

Die Zahl der Unfälle sank um - 35,1 % und die der Verunglückten um - 37,7 %. Im Gegensatz zur Gesamtzahl der Unfälle und Verunglückten bestand hier der größte Rückgang innerorts.

Herausgeber:

Bearbeitung:

Verkehrs- und Unfallentwicklung auf Außerortsstraßen in NRW

In den vergangenen 12 Monaten 58 Todesopfer weniger als im Vergleichszeitraum März 2019 bis Februar 2020

Im Vergleich des Zeitraums **März 2020 bis Februar 2021** mit den vorangegangenen 12 Monaten sanken die Unfallzahlen um - 18,4 % und die Verunglücktenzahlen um - 21,5 %. Die Zahl der Todesopfer lag mit 377 um 58 niedriger als im Vergleichszeitraum. Besonders groß war der Rückgang mit - 21,4 % auf den Innerortsstraßen. Im Gegensatz dazu war der Rückgang auf Landesstraßen mit - 2,4 % sehr gering.

**Hinweis zur Zahlen-
grundlage:**

Um eine kontinuierliche Vergleichsbasis der Unfalldaten zu schaffen und beizubehalten, werden die Zahlen aus den Vorjahren so herangezogen wie sie zum Zeitpunkt des jeweiligen Monatsberichts bekannt waren. Es werden **keine** aktualisierten Unfall- bzw. Verunglücktenzahlen genutzt, die sich z.B. durch das Einbeziehen nachträglich verstorbener Unfallbeteiligter noch verändern.

Entwicklung der Unfallraten und der Verunglücktenraten

Eine bessere Beurteilung für das Unfallrisiko als die absoluten Unfallzahlen stellen die **Unfallraten** dar. Diese werden aus dem Verhältnis der Anzahl von Unfällen mit Personenschaden zu den von allen Fahrzeugen zurückgelegten Kilometern (Fahrleistung) berechnet. Folgende Werte wurden für den aktuellen Monat, das aktuelle Jahr und den zurückliegenden 12-Monatsbereich ermittelt und mit den jeweiligen Vergleichswerten der letzten drei Jahre verglichen:

Unfallraten (Unfälle mit Personenschaden je Mrd. Kfz-km)					
Straßengruppe	2021	2020	2019	2018	2021 / 2020
im aktuellen Monat (Februar)					
Autobahnen (A)	67	80	87	80	- 16,3 %
Bundesstraßen (B)	186	180	151	180	+ 3,3 %
Landesstraßen (L)	249	237	208	212	+ 5,1 %
Insgesamt (A, B, L)	152	136	130	128	+ 11,8 %
Seit Jahresbeginn bis Februar					
Autobahnen (A)	65	77	83	81	- 15,6 %
Bundesstraßen (B)	160	174	168	194	- 8,0 %
Landesstraßen (L)	253	242	222	216	+ 4,5 %
Insgesamt (A, B, L)	136	131	129	131	+ 3,8 %
in den vergangenen 12 Monaten (März-Februar)					
Autobahnen (A)	65	75	75	80	- 13,3 %
Bundesstraßen (B)	186	193	191	199	- 3,6 %
Landesstraßen (L)	276	244	256	252	+ 13,1 %
Insgesamt (A, B, L)	148	133	136	139	+ 11,3 %

Im Monatsvergleich Rückgang auf BAB, Anstieg auf B&L

Während die Unfallrate auf Autobahnen für den Februar 2021 im Vergleich zum Vorjahresmonat um - 16,3 % auf 67 Unfälle mit Personenschaden je Mrd. Kfz-km sank, wurden auf Bundes- und Landesstraßen Anstiege um + 3,3 % bzw. + 5,1 % registriert. Im Gesamtnetz ergab sich daraus eine Rate von 152 Unfällen je Mrd. Kfz-km. Das entspricht einem Zuwachs von + 11,8 %. Trotz der insgesamt rückläufigen Unfallzahlen schlägt sich der Trend in den Unfallraten kaum nieder.

Im Vergleich der **ersten beiden Monate des Jahres 2021** zum selben Zeitraum des Vorjahres steht für die Autobahnen ein Rückgang der Unfallrate um - 15,6 % zu Buche. Auf Bundesstraßen gab es noch - 8,0 % Rückgang, auf Landesstraßen dagegen Zuwächse von + 4,5 %. Auch im Gesamtnetz gab es damit einen Zuwachs um + 3,8 % auf 136 Unfälle pro Mrd. Kfz-km.

Im 12-Monates-Mittel Anstieg der Unfallrate um + 11,3 %.

Im Vergleich der **vergangenen 12 Monate** (März 2020 bis Februar 2021) zum vorangegangenen Zeitraum zeigt sich auf Autobahnen ein Rückgang der Unfallraten um - 13,3 %. Auf den Bundesstraßen ging die Unfallrate um - 3,6 % zurück, stieg auf den Landesstraßen aber um + 13,1 % an. In der Betrachtung des Gesamtnetzes gab es mit + 11,3 % auf 148 Unfälle je Mrd. Kfz-km einen deutlichen Zuwachs der Unfallrate.

Neben den Unfallraten sind auch die **Verunglücktenraten** ein Index für die Unfallrisiken und -schweren. Diese werden aus dem Verhältnis der Anzahl verunglückter Verkehrsteilnehmer zur entsprechenden Fahrleistung berechnet. Folgende Werte wurden für den aktuellen Monat, das aktuelle Jahr und den zurückliegenden 12-Monatsbereich ermittelt und mit den jeweiligen Vergleichswerten der letzten drei Jahre verglichen:

Verunglückte Personen je Mrd. Kfzkm					
Straßengruppe	2021	2020	2019	2018	Veränd. 2021 /2020
im aktuellen Monat (Februar)					
Autobahnen (A)	91	127	131	128	- 28,3 %
Bundesstraßen (B)	269	298	249	281	- 9,7 %
Landesstraßen (L)	353	348	306	319	+ 1,4 %
Insgesamt (A, B, L)	205	206	193	197	- 0,5 %
Seit Jahresbeginn bis Februar					
Autobahnen (A)	91	130	119	129	- 30,0 %
Bundesstraßen (B)	236	286	270	303	- 17,5 %
Landesstraßen (L)	351	357	321	360	- 1,7 %
Insgesamt (A, B, L)	184	201	187	209	- 8,5 %
in den vergangenen 12 Monaten (März-Februar)					
Autobahnen (A)	98	121	116	127	- 19,0 %
Bundesstraßen (B)	275	301	296	314	- 8,6 %
Landesstraßen (L)	378	361	373	371	+ 4,7 %
Insgesamt (A, B, L)	204	199	200	211	+ 2,5 %

Rückgang der Verunglücktenraten auf Autobahnen und Bundesstraßen

Im **Februar 2021** sank die Verunglücktenrate auf den Straßen NRWs im Vergleich zum Vorjahr um - 0,5 % auf 205 Personen je Mrd. Kfz-km. Während auf den Autobahnen ein deutlicher Rückgang um - 28,3 % ermittelt wurde und die Verunglücktenrate auch auf Bundesstraßen um - 9,7 % zurückging, ist sie auf den Landesstraßen um + 1,4 % gestiegen.

Im Vergleich der **ersten beiden Monate des Jahres 2021** mit dem Vorjahreszeitraum ist die Verunglücktenrate auf allen Straßenklassen gesunken, insgesamt um - 8,5 %. Die Unterschiede zwischen den Straßenklassen sind auch hier deutlich und gehen von - 1,7 % auf Landesstraßen bis - 30,0 % auf Autobahnen.

In den letzten 12 Monaten insgesamt Zuwachs der Verunglücktenrate um + 2,5 %

In den **vergangenen 12 Monaten** (März 2020 bis Februar 2021) lag die Verunglücktenrate im Gesamtnetz des Landes bei 204 Personen je Mrd. Kfz-km und somit höher als im vorangegangenen Zeitraum. Das entspricht einem Zuwachs um + 2,5 %. Auch hier zeigen sich große Unterschiede zwischen den Straßenklassen. Auf Autobahnen gab es - 19,0 %, auf Bundesstraßen - 8,6 % Rückgang und auf Landesstraßen + 4,7 % Zuwachs.

Verzeichnis der Tabellen (Anhänge):

DTV	Kfz-Verkehr	auf	Autobahnen	Anhang 1.1
DTV	Kfz-Verkehr	auf	Bundesstraßen	Anhang 1.2
DTV	Kfz-Verkehr	auf	Landes- und Kreisstraßen	Anhang 1.3
DTV	Kfz-Verkehr	an	Grenzzählstellen	Anhang 1.4
DTV	Schwerverkehr (SV)	auf	Autobahnen	Anhang 2.1
DTV	Schwerverkehr (SV)	auf	Bundesstraßen	Anhang 2.2
DTV	Schwerverkehr (SV)	auf	Landes- und Kreisstraßen	Anhang 2.3
DTV	Schwerverkehr (SV)	an	Grenzzählstellen	Anhang 2.4
DTV	Fahrzeugarten	auf	Autobahnen	Anhang 3.1
DTV	Fahrzeugarten	auf	Bundesstraßen	Anhang 3.2
DTV	Fahrzeugarten	auf	Landes- und Kreisstraßen	Anhang 3.3
DTV	Fahrzeugarten	an	Grenzzählstellen	Anhang 3.4
Geschwindigkeitsmessungen		auf	Landesstraßen	Anhang 4.1
Geschwindigkeitsmessungen		an	Grenzzählstellen	Anhang 4.2
Ausfälle von Dauerzählstellen				Anhang 5

Abkürzungen und Begriffe

Str.-Kl.	Straßenklasse und	Lfw	Lieferwagen $\leq 3,5t$ zul. Gesamtgewicht (zul. GG)
u.-Nr.	Straßennummer	Mot	Motorräder (auch mit Beiwagen), jedoch keine Fahrräder, keine Mofas
Zst.-Name	Name der Zählstelle	Pkw mit Anh.	Kfz bis 3,5t zul. GG mit Anhänger
Zst.-Nr.	Nummer der Zählstelle	Bus	Kraftfahrzeuge mit mehr als neun Sitzplätzen zur Personenbeförderung (auch mit Anhänger)
TK-	Nummer der topographischen Karte 1:25000, in der Zählstelle liegt	Lkw ohne Anh.	Lkw $> 3,5t$ zul. GG ohne Anhänger
GT	Anzahl Tage mit mindestens 12 auswertbaren Stundenwerten, fehlende Stundenwerte (auch Tageswerte) sind eingeschätzt	Lkw mit Anh.	Lkw $> 3,5t$ zul. GG mit Anhänger
DTV	Durchschnittliche Tägliche Verkehrsstärke (Kfz/24h)	Sattel	Alle Sattelkraftfahrzeuge
Mo-So	Alle Tage (Montag bis Sonntag),	Son nkl.	Sonstige und nicht klassifizierbare Kfz, d.h. alle Kfz, bei denen die Fahrzeugart nicht bestimmbar war oder die keiner der anderen Klassen angehören
Mo-Fr	Alle Werktage (Montag bis Freitag),	SGV	Schwerer Güterverkehr = Lkw ohne Anh. + Lkw mit Anh. + Sattel
Sa	Alle Samstage	SV	Schwerverkehr = SGV + Bus
So+Fei	Alle Sonn- und Feiertage des Auswertzeitraums	v_{zul}	Zulässige Höchstgeschwindigkeit
R	Richtungsangabe	v_m	Mittlere Geschwindigkeit
#	Zählstelle in der mittleren Verkehrsentwicklung nicht berücksichtigt	S	Standardabweichung der Geschwindigkeit (statistischer Wert)
*	durch Schätzverfahren errechnete Werte	%-Ant	Anteil der Fahrzeuge (Fz), die die angegebene Geschwindigkeit überschreiten
Pkw	Pkw (vom Kleinwagen bis zur Großraumlimousine, einschl. Offroad-Fahrzeuge)		

Durchschnittlicher und maximaler Tagesverkehr - Kraftfahrzeuge (KFZ)

Februar 2021

Str.-Kl. u. -Nr.	Zst.-Name	TK-/ Zst.- Nr.	GT 2021	Durchschnittlicher Tagesverkehr (DTV)								Maximaler Tagesverkehr					
				Gesamtquerschnitt								Richtungen					
				Mo-So Kfz/24h	21/20 %	Mo-Fr Kfz/24h	21/20 %	Sa Kfz/24h	21/20 %	So+Fei Kfz/24h	21/20 %	Mo-Fr Kfz/24h	Datum,R	Sa Kfz/24h	Datum,R	So+Fei Kfz/24h	Datum,R
<i>Autobahnen</i>																	
A 1	Lotte	3713 / 5143	28	47961	-25.6	53824	-22.2	36809	-33.5	29800	-43.2	32908	Fr 26.02. S	21398	27.02. N	21162	28.02. S
A 1	Ladbergen	3812 / 5118	28	40097	-28.8	44060	-26.4	31827	-34.9	28552	-39.9	28252	Fr 26.02. N	18786	27.02. N	19446	28.02. S
A 1	Flugh. Münster/Osnabrück	3812 / 5170	28	41081		45056		32702		29590		28704	Fr 26.02. N	19049	27.02. N	20345	28.02. S
A 1	Gievenbeck	4011 / 5171	28	59139		66035		45555		38244		41593	Fr 26.02. N	26547	27.02. N	26126	28.02. S
A 1	Ascheberg	4111 / 5121	0	42523	-30.3	47057	-28.0	34200	-37.1	28178	-40.3	29946*	Fr 26.02. N	20248*	27.02. N	19233*	28.02. S
A 1	Unna	4411 / 5144	28	74342	-23.8	81265	-23.2	62386	-25.8	51682	-29.0	50999	Fr 19.02. N	36090	27.02. N	35378	28.02. S
A 1	Holznen	4511 / 5100	28	59241		64173		50114		43710		47531	Fr 19.02. N	32278	27.02. N	29896	21.02. N
A 1	Hengsen	4511 / 5101	28	71129	-25.7	77191	-23.5	59579	-30.7	52364	-36.2	49117	Fr 19.02. N	34284	27.02. N	36428	28.02. S
A 1	Hagen-Vorhalle	4510 / 5124	0	58852	-29.4	65079	-26.6	47004	-37.9	39570	-40.3	43839*	Fr 26.02. N	27694*	27.02. N	27343*	28.02. S
A 1	Hölklen	4709 / 5172		im Bau													
A 1	Schloss Burg	4809 / 5011	27	55171		59032		49012		42024		36887	Fr 26.02. N	27433	27.02. N	28724	21.02. S
A 1	AK Leverkusen (O)	4908 / 5675	0	58377	-23.2	62375	-23.0	52149	-23.3	44617	-26.9	39798*	Fr 26.02. N	29334*	27.02. N	29050*	21.02. N
A 1	AK Leverkusen (W)	4908 / 5035	0	65473	-19.4	71408	-22.3	55783	-12.6	45487	-8.4	41564*	Fr 26.02. S	31348*	27.02. N	29413*	21.02. S
A 1	Köln-Nord	4907 / 5048	28	65348	-21.2	72877	-24.3	51044	-15.1	42006	-5.7	41826	Fr 26.02. S	29123	20.02. S	27031	21.02. S
A 1	Köln-Lövenich	5007 / 5032		wegen langer Ausfallzeit derzeit keine Schätzung													
A 1	Hürth	5106 / 5010	28	40038	-17.8	43396	-19.4	33271	-19.1	30019	-8.3	25773	Fr 26.02. S	18550	27.02. S	20045	21.02. N
A 1	Frauenthal	5206 / 5083	28	64783		71325		51272		45580		42688	Do 25.02. S	30116	27.02. S	30377	21.02. S
A 1	Euskirchen/Bliesheim	5206 / 5060	28	40495	-15.7	44073	-17.2	32945	-20.3	30158	-1.0	25405	Fr 26.02. S	18695	20.02. S	20311	21.02. N
A 1	Nettersheim	5406 / 5047	28	15183	-15.2	16119	-16.8	13168	-17.4	12515	-4.1	10291	Fr 26.02. S	7371	20.02. S	8735	21.02. N
A 2	Oberhausen-Sterkrade	4407 / 5026	27	84382	-29.1	94664	-26.3	66444	-38.8	50912	-39.3	60318	Fr 26.02. O	37713	20.02. W	36159	21.02. W
A 2	Gelsenkirchen	4408 / 5122	0	61532	-32.0	69271	-30.5	47333	-39.9	37038	-37.5	43733*	Do 25.02. W	29061*	20.02. W	27451*	21.02. W
A 2	Gelsenkirchen-Erle	4408 / 5147	25	59713	-34.2	67710	-32.6	44918	-41.9	34523	-41.1	41360	Mi 24.02. W	26275	20.02. W	24534	21.02. W
A 2	Recklinghausen-Ost	4409 / 5126	0	54522	-34.7	62218	-33.1	40546	-42.4	30016	-42.1	39423*	Fr 26.02. O	24844	27.02. W	22646	21.02. W
A 2	Waltrrop-Brambauer	4410 / 5125	0	70145	-28.3	80611	-26.4	50507	-37.3	37457	-39.0	51082*	Fr 26.02. O	29524*	20.02. W	27160*	21.02. W
A 2	Kamen	4311 / 5173		im Bau													
A 2	Altenböggel	4312 / 5145		im Bau													
A 2	Bönen	4312 / 5148		im Bau													
A 2	Brunnsberg	4213 / 5175		im Bau													
A 2	Rhynern	4313 / 5174		im Bau													
A 2	Oelde	4114 / 5102	0	48099	-31.0	53006	-28.9	39358	-35.8	32303	-42.0	36942*	Fr 26.02. O	23017*	27.02. O	23137*	28.02. W
A 2	Rheda-Wiedenbrück	4116 / 5176	28	53951		59373		44043		36750		39472	Fr 26.02. O	25408	27.02. O	26304	28.02. W
A 2	Sürenheide	4116 / 5177	27	57185		63081		46375		38515		41779	Fr 26.02. O	26826	27.02. O	27924	28.02. W
A 2	Brönninghausen	3917 / 5155	28	61438		68203		49096		39956		45601	Fr 26.02. O	28253	27.02. O	29205	28.02. W
A 2	Bielefeld	4017 / 5120	0	63378	-31.3	70576	-30.3	50806	-33.7	39963	-40.3	48650*	Fr 26.02. O	29876*	27.02. O	28118*	28.02. W
A 2	Borstenbach	3818 / 5156		im Bau													
A 2	Bad Oeynhausen	3719 / 5123	0	62202	-32.2	68013	-31.5	52495	-32.9	42856	-40.0	49026*	Fr 26.02. O	32133*	27.02. O	30284*	28.02. W
A 3	Elten	4103 / 5071	28	18855	-44.2	21181	-35.5	16130	-62.0	9953	-63.7	13288	Fr 26.02. S	9560	27.02. N	7011	28.02. N
A 3	Hünxe	4306 / 5001	23	35376	-41.0	39967	-36.5	27999	-55.8	19802	-51.4	24700	Fr 26.02. S	16804	27.02. N	14614	28.02. S
A 3	Oberhausen-Holten	4406 / 5070	14	82857	-30.1	92588	-26.2	65974	-42.6	51080	-42.2	58468	Fr 26.02. N	38533*	20.02. S	36667*	21.02. S
A 3	AK OB-West (N)	4506 / 5665	0	93829	-31.2	105114	-27.6	74944	-43.1	56292	-43.1	65973	Fr 26.02. S	45701	20.02. S	42741	21.02. S
A 3	AK OB-West (S)	4506 / 5667	28	91991	-27.9	103372	-24.1	73008	-40.6	54068	-40.1	63797	Fr 26.02. N	40443	20.02. N	37743	21.02. S
A 3	Breitscheid	4607 / 5002	28	78326	-29.8	87384	-27.1	62282	-40.6	49082	-38.0	51881	Fr 26.02. N	35800	20.02. S	34294	21.02. S
A 3	AK Breitscheid (S)	4607 / 5065	26	72116	-28.7	79988	-25.7	58210	-40.6	46667	-36.0	48450*	Fr 26.02. N	32134	20.02. N	30895	21.02. S
A 3	AK Hilden (N)	4707 / 5655	0	86615	-28.9	96702	-26.2	69673	-37.9	53125	-39.7	60545*	Fr 26.02. N	39802*	20.02. N	34799*	21.02. S
A 3	AK Hilden (S)	4807 / 5657	0	85664	-28.7	95965	-25.1	67142	-40.6	52684	-41.1	57500*	Fr 26.02. N	37415*	20.02. S	33412*	21.02. N
A 3	Opladen II	4807 / 5033	27	79851	-32.8	87191	-30.7	67828	-40.8	55174	-38.2	50710	Fr 26.02. N	37451	20.02. S	35715	21.02. S
A 3	AK Leverkusen (N)	4908 / 5003	28	93993	-29.5	102776	-27.4	78778	-38.3	65290	-33.8	59383	Fr 26.02. N	42888	20.02. S	40394	21.02. S
A 3	AK Leverkusen (S)	4908 / 5676	28	122130	-27.6	133506	-24.8	102110	-37.1	85270	-35.1	76524	Fr 26.02. N	55215	20.02. S	53171	21.02. S
A 3	Leverkusen	4908 / 5004	27	115198	-30.0	125209	-27.3	98011	-39.1	82334	-37.3	72143	Fr 26.02. N	53094	20.02. N	50900	21.02. S
A 3	Holweide	5008 / 5084		im Bau													
A 3	AD Heumar (N)	5008 / 5672	27	138990	-23.3	151416	-20.7	117180	-32.7	98672	-30.6	86581*	Fr 26.02. N	62960	20.02. S	59993	21.02. S
A 3	AD Heumar (S)	5008 / 5673	28	64190	-31.7	69984	-28.1	53200	-44.8	46210	-38.2	40458	Fr 26.02. N	29430	20.02. N	27372	21.02. N
A 3	Siegburg	5109 / 5005		wegen langer Ausfallzeit derzeit keine Schätzung													
A 3	AK BN-Siegburg (N)	5209 / 5058	0	49841	-21.3	54014	-14.5	41724	-39.6	37096	-34.7	31467*	Fr 26.02. N	22082*	27.02. S	22131*	28.02. S
A 3	AK BN-Siegburg (S)	5209 / 5631	0	50317	-31.0	54527	-25.8	42146	-46.0	37438	-41.5	31615*	Fr 26.02. N	22410*	27.02. S	22417*	28.02. S
A 3	Bad Honnef/Linz	5309 / 5006	28	51589	-34.1	56075	-29.1	42564	-48.4	38182	-44.1	32989	Fr 26.02. N	22542	20.02. N	22738	28.02. S

Herausgeber:

Landesbetrieb Straßenbau Nordrhein-Westfalen, Landesmobilitätszentrale, Bonner Straße 67, 51379 Leverkusen
Die Autobahn GmbH des Bundes, NL Rheinland, GB Verkehrszentrale Leverkusen, Bonner Straße 65, 51379 Leverkusen

Auswertung:

DTV-Verkehrsconsult GmbH, Pascalstraße 53, 52076 Aachen

Durchschnittlicher und maximaler Tagesverkehr - Kraftfahrzeuge (KFZ)

Februar 2021

Str.-Kl. u. -Nr.	Zst.-Name	TK-/ Zst.- Nr.	GT 2021	Durchschnittlicher Tagesverkehr (DTV)										Maximaler Tagesverkehr					
				Gesamtquerschnitt										Richtungen					
				Mo-So	21/20	Mo-Fr	21/20	Sa	21/20	So+Fei	21/20	Kfz/24h	%	Kfz/24h	Datum,R	Sa	So+Fei	Datum,R	Kfz/24h
A 4	AC-Vetschau	5102 / 5072	28	18321	-48.2	21484	-40.3	12186	-69.7	8647	-67.4	11946	Mi 24.02. W	6950	27.02. W	5330	28.02. W		
A 4	Würselen	5102 / 5008	0	37845	-30.6	43675	-26.7	27002	-45.8	19535	-44.9	25333*	Fr 26.02. W	16111*	27.02. W	11792*	21.02. W		
A 4	AK Aachen (W)	5103 / 5654		wegen langer Ausfallzeit derzeit keine Schätzung															
A 4	AK Aachen (O)	5103 / 5651	16	53836	-25.7	61970	-22.1	38575	-41.3	28426	-37.9	36161*	Do 25.02. O	22016*	27.02. O	16783	28.02. W		
A 4	Buir / Merzenich	5105 / 5082	27	54226	-24.2	61386	-21.3	41500	-35.7	31155	-34.9	34047	Fr 26.02. O	22129	27.02. W	18952	21.02. W		
A 4	AK Kerpen (W)	5106 / 5622	0	72347	-21.0	82417	-18.0	53074	-35.7	41265	-28.7	45944*	Fr 26.02. O	29513*	27.02. O	25481*	21.02. O		
A 4	AK Kerpen (O)	5106 / 5624	28	75473	-21.3	85141	-19.0	58282	-32.5	44324	-28.3	47326	Fr 26.02. W	31448	20.02. W	26503	21.02. W		
A 4	Köln-Klettenberg	5007 / 5053	0	97020	-19.4	110457	-16.6	71520	-33.8	55332	-27.0	60978*	Do 25.02. W	38382*	20.02. W	33322*	21.02. W		
A 4	Rheinbr. Rodenkirchen	5107 / 5049	28	111601	-18.7	125759	-16.0	86507	-30.2	65904	-27.8	69654	Fr 26.02. O	46073	20.02. W	39067	21.02. W		
A 4	AD Heumar (W)	5008 / 5021	27	74597	-22.4	82836	-19.8	60538	-32.8	47463	-30.2	47188	Fr 19.02. O	32456	20.02. O	28231	21.02. W		
A 4	Bensbg.Frankenforst	5008 / 5015	25	58009	-20.2	63473	-20.1	47610	-25.9	41091	-16.6	36367	Fr 26.02. O	25775	20.02. O	26625	21.02. W		
A 4	Engelskirchen	5010 / 5068	28	37266	-23.6	40746	-23.0	30286	-30.5	26841	-22.0	23696	Fr 26.02. O	16228	20.02. O	17813	21.02. W		
A 4	Eckenhagen	5011 / 5034	28	25746	-25.3	28331	-23.8	20566	-34.2	17997	-28.1	16994	Fr 26.02. O	11400	27.02. W	11551	21.02. W		
A 4	Wenden-Dahl	5013 / 5128	0	14289	-25.4	16591	-23.4	9622	-38.1	7445	-33.4	9456*	Fr 26.02. O	5253*	27.02. O	4681*	21.02. W		
A 30	Werste	3718 / 5151	28	24311		27569		18714		13618		17826	Fr 26.02. O	10858	20.02. O	10063	28.02. W		
A 30	Rheine-Kanalhafen	3711 / 5157	28	31726		36577		22594		16607		22055	Fr 26.02. O	13114	27.02. W	12269	28.02. W		
A 30	Hörstel	3711 / 5158	28	33001		38037		23604		17220		22990	Fr 26.02. O	13649	27.02. W	12560	28.02. W		
A 30	Schierloh	3712 / 5159	28	35036		40350		25273		18231		24484	Fr 26.02. O	14560	27.02. W	13241	28.02. W		
A 30	Ibbenbüren	3712 / 5112	28	34778	-29.6	40111	-25.7	25002	-44.1	17888	-44.9	24038	Fr 26.02. O	14382	27.02. W	13069	28.02. W		
A 30	Kirchlengern	3817 / 5103	27	30411	-26.6	34668	-24.7	23117	-32.7	16418	-40.0	22383	Fr 26.02. O	13264	27.02. O	12346	28.02. W		
A 31	Ochtrup	3708 / 5160		im Bau															
A 31	Nienborg	3808 / 5161		im Bau															
A 31	Gescher	4008 / 5117	28	22297	-33.5	24795	-30.6	17396	-44.6	14708	-41.6	17380	Fr 26.02. N	10368	27.02. N	11553	28.02. S		
A 31	Lembeck	4207 / 5162	0	25701		28565		20452		16628		19667*	Fr 26.02. N	12386*	27.02. S	13200*	28.02. S		
A 31	Hardtbergsee	4307 / 5163		im Bau															
A 31	Kirchhellen (N)	4307 / 5164	0	36641		41188		28486		22063		27978*	Fr 26.02. N	17168*	27.02. S	17082*	28.02. S		
A 31	Feldhausen	4307 / 5165	0	39636		44542		30890		23849		30246*	Fr 26.02. N	18273*	27.02. S	18315*	28.02. S		
A 33	Bockhorst	3915 / 5127	28	19298		21910		14227		11309		13641	Fr 26.02. S	8469	27.02. S	8170	21.02. N		
A 33	Bielefeld-Windflöte	4017 / 5130	25	40892	-31.6	46658	-29.2	30549	-43.0	22404	-39.0	29167	Fr 26.02. N	17748	27.02. N	15469	28.02. N		
A 33	Bielefeld-Senne	4017 / 5129	25	35006	-43.0	39692	-41.6	26885	-50.5	19693	-48.0	25371	Fr 26.02. N	15575	27.02. N	13814	28.02. N		
A 33	Paderborn	4118 / 5111	28	31603	-32.6	35839	-30.4	23113	-43.2	18913	-40.3	22119	Fr 26.02. N	13461	27.02. N	13172	28.02. N		
A 40	Straelen (Niederdorf)	4603 / 5073	28	20316	-37.0	24354	-28.8	11958	-61.4	8485	-64.5	14622	Fr 26.02. O	7581	20.02. W	6285	21.02. W		
A 40	Wankum	4603 / 5018	25	25648	-33.3	29944	-27.8	17650	-50.5	12168	-55.0	17876	Fr 26.02. O	9853	20.02. W	8444	21.02. W		
A 40	AK Moers (W)	4505 / 5663	0	37363	-34.1	44315	-28.8	24327	-51.9	15637	-57.5	26489*	Mi 24.02. W	13628*	20.02. W	10939*	21.02. W		
A 40	AK Moers (O)	4505 / 5022	0	47092	-35.1	55074	-29.2	32474	-52.7	21796	-57.3	32769*	Fr 26.02. O	18228*	27.02. O	14742*	21.02. W		
A 40	AD Essen-Ost (W)	4508 / 5680	0	54782	-28.1	62002	-25.8	43582	-36.6	29879	-38.5	37556*	Fr 26.02. W	25612*	27.02. O	20278*	21.02. O		
A 40	AD Essen-Ost (O)	4508 / 5681	0	95890	-28.9	107655	-26.6	76863	-37.2	56089	-38.2	65599*	Fr 26.02. W	44880*	27.02. O	37541*	21.02. O		
A 40	Essen-Kray	4508 / 5037	27	87645	-29.4	98693	-27.4	69272	-37.3	50778	-37.9	58603	Fr 26.02. W	39490	27.02. O	32939	21.02. W		
A 40	Bochum	4508 / 5113	26	85385	-29.5	95920	-27.5	68756	-36.7	49339	-38.6	58454	Fr 26.02. W	39590	27.02. O	32351	21.02. O		
A 40	Bochum-Ruhrpark	4509 / 5154		im Bau															
A 40	Dortmund	4510 / 5343	28	60006	-31.7	67921	-31.1	46413	-36.7	34026	-35.2	40054	Do 25.02. W	26080	27.02. O	22877	21.02. W		
A 42	AK Kamp-Lintfort (O)	4505 / 5635	28	37954	-20.4	44050	-17.6	27257	-33.7	18172	-32.9	27321	Do 25.02. O	15496	27.02. O	12084	21.02. W		
A 42	DU Beeckerwerth	4506 / 5063	28	59264		68178		43724		30229		39754	Do 25.02. O	25926	20.02. W	21144	21.02. W		
A 42	AK OB-West (O)	4506 / 5024	28	64175	-25.8	74432	-23.1	46674	-40.9	30388	-31.5	43679	Mi 24.02. O	29091	27.02. O	19746	28.02. W		
A 42	AK OB-West (W)	4506 / 5668	28	73265	-22.1	84067	-19.8	55488	-34.8	37034	-28.8	54791	Fr 26.02. W	36631	20.02. W	28589	21.02. W		
A 42	GE-Hessler	4408 / 5115		wegen langer Ausfallzeit derzeit keine Schätzung															
A 42	Wanne-Eickel	4408 / 5116	28	65609	-20.3	75481	-18.1	49178	-32.6	32684	-27.5	44298	Do 25.02. O	29599	27.02. O	21557	28.02. W		
A 42	Bladenhorst	4409 / 5153	0	33702		37730		26485		20776		22871*	Fr 26.02. O	15383*	27.02. O	13885*	21.02. W		
A 42	Horsthausen	4409 / 5166	15	49606		58032		34275		22812		34918*	Mi 24.02. W	21684	27.02. O	15458*	21.02. O		
A 43	Albachten	4011 / 5109	0	47135	-27.5	52922	-27.7	34608	-33.7	30722	-22.6	31416*	Fr 26.02. N	19833*	27.02. N	21059*	21.02. N		
A 43	Bergbossendorf	4208 / 5131		im Bau															
A 43	Recklinghausen-West	4409 / 5132		wegen langer Ausfallzeit derzeit keine Schätzung															
A 43	Herne	4409 / 5107	0	68034		77418		51665		37480		47122*	Mi 24.02. S	29102*	27.02. N	25313*	21.02. S		
A 43	Bochum-Laer	4509 / 5133		im Bau															
A 43	Sprockhövel	4609 / 5108	0	39932		45691		28197		22873		27433*	Fr 26.02. N	16443*	27.02. N	15346*	21.02. N		
A 44	AC-Lichtenbusch	5202 / 5074	28	18841	-30.6	21502	-25.0	15376	-46.3	9004	-49.0	11972	Fr 19.02. O	8578	27.02. O	5382	28.02. O		
A 44	Aachen-Brand	5202 / 5077	28	31472	-24.5	35494	-22.1	25436	-35.8	17397	-30.8	19378	Fr 19.02. O	13639	27.02. O	10366	21.02. O		
A 44	AK Aachen (S)	5203 / 5020	0	39464		44446		31316		22703		24683	Do 25.02. O	17329*	27.02. W	14168*	21.02. W		

Herausgeber:

Landesbetrieb Straßenbau Nordrhein-Westfalen, Landesmobilitätszentrale, Bonner Straße 67, 51379 Leverkusen
Die Autobahn GmbH des Bundes, NL Rheinland, GB Verkehrszentrale Leverkusen, Bonner Straße 65, 51379 Leverkusen
DTV-Verkehrsconsult GmbH, Pascalstraße 53, 52076 Aachen

Auswertung:

Durchschnittlicher und maximaler Tagesverkehr - Kraftfahrzeuge (KFZ)

Februar 2021

Str.-Kl. u. -Nr.	Zst.-Name	TK-/ Zst.- Nr.	GT 2021	Durchschnittlicher Tagesverkehr (DTV)								Maximaler Tagesverkehr					
				Gesamtquerschnitt								Richtungen					
				Mo-So Kfz/24h	21/20 %	Mo-Fr Kfz/24h	21/20 %	Sa Kfz/24h	21/20 %	So+Fei Kfz/24h	21/20 %	Mo-Fr Kfz/24h	Datum,R	Sa Kfz/24h	Datum,R	So+Fei Kfz/24h	Datum,R
A 44	AK Aachen (N)	5103 / 5650		wegen langer Ausfallzeit derzeit keine Schätzung													
A 44	Jülich-Mersch	5004 / 5017	28	25572	-23.3	28703	-22.3	19965	-29.8	15524	-27.8	16355	Fr 26.02. O	10890	20.02. O	9679	21.02. W
A 44	Neersen	4705 / 5078	28	46946	-22.2	54916	-21.1	31879	-30.3	22164	-30.7	30487	Fr 26.02. O	18081	27.02. W	14027	28.02. W
A 44	AK Neersen (N)	4705 / 5081	28	47705	-21.8	55598	-20.7	32892	-30.2	23050	-29.7	30787	Fr 26.02. W	18815	27.02. W	14606	28.02. W
A 44	Ilverich	4706 / 5079	28	51726	-37.4	60033	-37.4	35158	-40.5	26763	-41.5	34907	Mi 24.02. W	20141	20.02. W	17713	21.02. W
A 44	Ratingen-Schwarzbach	4706 / 5097	0	19013	-46.9	21935	-47.2	13146	-48.1	10270	-49.0	13334*	Mi 24.02. W	7459*	27.02. W	6467*	21.02. W
A 44	Birth (Tunnel Velbert)	4608 / 5067		wegen langer Ausfallzeit derzeit keine Schätzung													
A 44	Langenberg	4608 / 5066	28	23233	-25.4	26304	-26.0	18156	-28.2	12953	-20.9	15255	Mi 24.02. O	10325	20.02. O	8749	21.02. O
A 44	Witten	4509 / 5134		im Bau													
A 44	Unna-Süd	4412 / 5135	0	58317	-29.6	63971	-27.3	47998	-38.6	40365	-36.3	39733*	Fr 26.02. O	27593*	27.02. O	29333*	21.02. W
A 44	Soest	4414 / 5110	28	37390	-29.4	41495	-26.4	29156	-39.7	25101	-39.7	26383	Fr 26.02. O	16774	27.02. O	18498	21.02. W
A 44	Lichtenau-Blankenrode	4419 / 5136	0	32996	-30.8	36912	-27.2	24328	-43.1	22084	-42.8	23522*	Fr 26.02. O	13953*	27.02. O	15945*	21.02. W
A 45	Dortmund-Mengede-West	4410 / 5138	20	48614	-25.8	56008	-24.3	35495	-34.7	24764	-33.2	33762	Do 25.02. S	21768	27.02. N	17271	28.02. S
A 45	Dortmund-Marten	4410 / 5139	20	47676	-43.6	54728	-42.4	34999	-51.2	25092	-47.7	42462	Fr 19.02. N	26941	20.02. N	21569	21.02. N
A 45	Dortmund-Eichlinghofen	4510 / 5146	20	41439	-30.4	47500	-29.0	30568	-40.6	22009	-32.7	29663	Do 18.02. N	17509	20.02. N	14962	21.02. S
A 45	Dortmund Süd	4511 / 5104	27	55979	-31.3	63397	-29.2	42671	-43.3	32198	-34.4	40192	Fr 26.02. N	25779	20.02. N	23666	21.02. N
A 45	Schwerte-Wandhofen	4511 / 5140	28	61405	-28.5	68781	-25.5	47693	-41.0	38237	-36.4	41950	Do 25.02. S	27261	27.02. S	26564	21.02. S
A 45	Kalve	4712 / 5169	26	39346		43904		30344		25562		26421	Fr 26.02. N	18360*	27.02. S	17298	21.02. S
A 45	Lüdenschied Nord	4711 / 5105	0	31293	-51.0	34233	-49.9	23985	-59.7	23902	-48.9	30327*	Fr 26.02. N	13872*	20.02. N	21240*	21.02. S
A 45	Freudenberg	5113 / 5106	28	39759	-28.6	44499	-25.2	30509	-39.9	25308	-40.5	26418	Fr 26.02. S	17604	27.02. N	16753	28.02. S
A 46	Dremmen	4903 / 5075	28	25758	-12.2	30056	-11.9	18041	-20.0	11984	-14.7	16937	Fr 26.02. W	10002	27.02. W	7246	21.02. O
A 46	Hochneukirch	4904 / 5041	28	53005		60965		37690		28516		34774	Do 25.02. W	21104	27.02. W	17788	21.02. O
A 46	Neuss-Holzheim	4805 / 5016	28	55701	-19.2	63289	-17.7	42041	-28.4	31426	-25.1	35668	Fr 26.02. O	22680	20.02. W	19804	21.02. O
A 46	AK Neuss Süd (O)	4806 / 5686		wegen langer Ausfallzeit derzeit keine Schätzung													
A 46	Düsseldorf-Flehe	4806 / 5040	28	63442	-16.0	72869	-13.5	44569	-29.3	35178	-26.7	41383	Mi 24.02. W	25924	27.02. W	21670	28.02. W
A 46	AK Hilden (W)	4807 / 5658	28	94207	-12.5	105917	-10.5	73462	-23.4	56405	-17.9	62014	Do 04.02. O	42391	20.02. O	36709	21.02. O
A 46	AK Hilden (O)	4807 / 5023		wegen langer Ausfallzeit derzeit keine Schätzung													
A 46	W-Sonnborn	4708 / 5045	28	73989	-16.4	82815	-13.9	59973	-25.3	43874	-27.9	47622	Fr 26.02. O	33262	20.02. O	28462	21.02. W
A 46	W-Oberbarmen	4609 / 5044	28	57333	-20.9	64680	-18.8	45151	-29.5	32781	-30.9	38205	Fr 26.02. O	25487	20.02. O	21727	21.02. W
A 46	Hagen-Hohenlimburg	4611 / 5141	25	35946	-23.2	41409	-22.0	26169	-33.2	18412	-26.4	24375	Fr 26.02. O	14867	27.02. O	12052	21.02. O
A 46	Oevertrop	4614 / 5149	25	14343	-36.5	16143	-34.3	10658	-46.5	9027	-43.3	9973	Fr 26.02. O	6024	20.02. O	6294	28.02. W
A 46	Freienohl	4614 / 5150	25	14169	-37.3	15996	-35.4	10404	-46.8	8796	-43.8	9781	Fr 26.02. O	5884	27.02. O	6125	28.02. W
A 46	Meschede	4615 / 5119	28	13098	-31.5	14883	-29.0	9456	-43.1	7814	-39.8	9082	Fr 26.02. O	5341	27.02. O	5492	28.02. W
A 52	Elmpt	4702 / 5260	28	6334	-57.6	6939	-49.1	5560	-69.6	4083	-76.2	4323	Fr 26.02. W	3733	27.02. W	2998	28.02. W
A 52	Schwalmtal	4703 / 5046	28	19740	-31.6	21929	-27.1	15650	-44.9	12888	-44.8	12528	Mi 24.02. O	9074	27.02. W	8813	21.02. O
A 52	Willich-Schiefbahn	4705 / 5085	23	38304	-23.5	43865	-21.5	28164	-34.4	20639	-31.0	24879	Mi 24.02. W	16378	20.02. W	13579	21.02. O
A 52	Lintorf	4607 / 5027	28	66315	-36.2	74980	-35.7	50682	-39.5	38627	-41.2	45190	Do 25.02. W	29145	20.02. W	26775	21.02. W
A 52	AK Breitscheid (W)	4607 / 5637	21	78811	-33.8	88993	-33.6	59017	-37.9	47691	-35.7	52630*	Mi 24.02. W	34455	20.02. W	32771*	28.02. W
A 52	AK Breitscheid (O)	4607 / 5639	24	70511	-33.6	78828	-33.7	55778	-36.4	43663	-34.1	47819	Mi 24.02. W	32308	20.02. W	29739	21.02. W
A 52	Essen-Bredene	4507 / 5028		wegen langer Ausfallzeit derzeit keine Schätzung													
A 52	AD Essen Ost (S)	4508 / 5043	0	42645	-27.3	47209	-25.3	34102	-36.4	28370	-32.7	27841*	Do 25.02. W	19621*	20.02. W	19209*	21.02. W
A 52	Gelsenkirchen-Polsum	4308 / 5142	24	29839	-21.3	34424	-21.4	20899	-26.2	15854	-21.8	20948*	Do 25.02. O	12026	20.02. O	10973	21.02. W
A 57	Hommersum	4302 / 5050	28	8383	-37.2	9977	-32.8	5461	-54.8	3332	-55.4	5882	Fr 26.02. N	3415	27.02. N	2509	28.02. N
A 57	Rheinberg	4405 / 5019	23	29166	-26.8	32684	-26.4	22709	-34.0	18033	-24.9	20271	Fr 26.02. N	13368	27.02. N	11714	21.02. S
A 57	AK Kamp-Lintfort (N)	4505 / 5064	28	44866	-23.6	51173	-22.3	33722	-32.5	24474	-27.8	31413	Fr 26.02. S	20058	27.02. S	17612	21.02. S
A 57	AK Kamp-Lintfort (S)	4505 / 5636	28	52667	-21.4	60776	-19.7	38301	-31.0	26492	-30.0	36260	Fr 26.02. N	21783	27.02. N	17944	21.02. S
A 57	AK Moers (N)	4505 / 5660	0	48919	-31.5	58356	-27.9	29659	-49.1	20992	-47.9	35962*	Mi 24.02. N	17258*	27.02. S	15294*	21.02. S
A 57	AK Moers (S)	4505 / 5662	0	60325	-19.8	67765	-18.4	46482	-29.1	36968	-22.6	39256*	Do 25.02. S	27220*	20.02. S	23751*	21.02. S
A 57	Meerbusch-Bovert	4705 / 5088	19	65771	-23.1	74638	-22.2	50109	-29.3	37099	-28.4	43005	Do 25.02. S	27664	27.02. N	23041	21.02. S
A 57	Neuss-Büttgen	4805 / 5052	0	91094	-20.4	102208	-18.8	72562	-27.3	54053	-28.4	58359*	Fr 26.02. N	43106*	27.02. N	36737*	21.02. N
A 57	Neuss-West	4806 / 5602	27	98355	-17.8	111456	-16.9	75110	-25.8	56092	-20.8	63110	Do 25.02. N	41600	27.02. N	34770	21.02. N
A 57	Neuss West (S)	4806 / 5670	28	99090	-19.2	112519	-17.7	74843	-28.9	56193	-24.4	63794	Do 25.02. N	41398	27.02. N	34861	21.02. N
A 57	AD Neuss (N)	4806 / 5030	28	39457	-25.2	46103	-25.2	27552	-33.4	18130	-19.0	27510	Mi 24.02. N	18220	20.02. S	11685	21.02. S
A 57	AD Neuss (S)	4806 / 5014	28	90781	-19.6	103087	-18.3	68695	-27.3	51334	-26.3	60007	Mi 24.02. N	39257	27.02. N	31423	21.02. N
A 57	AK Neuss-Süd (N)	4806 / 5601	26	77247	-19.8	87204	-18.1	58927	-28.0	45782	-27.5	51414	Mi 24.02. N	33944	27.02. N	28604	21.02. N
A 57	AK Neuss-Süd (S)	4806 / 5061	27	58435	-25.5	65942	-24.4	44245	-32.6	35090	-30.0	37949	Do 25.02. N	24732	20.02. N	21927	21.02. N
A 57	Köln-Longerich	5007 / 5087		im Bau													
A 59	Walsum	4406 / 5069	27	25619	-16.1	28694	-14.5	20665	-24.8	15197	-20.8	16663	Do 25.02. S	11534	20.02. N	9563	21.02. S

Durchschnittlicher und maximaler Tagesverkehr - Kraftfahrzeuge (KFZ)

Februar 2021

Str.-Kl. u. -Nr.	Zst.-Name	TK-/ Zst.- Nr.	GT 2021	Durchschnittlicher Tagesverkehr (DTV)								Maximaler Tagesverkehr						
				Gesamtquerschnitt								Richtungen						
				Mo-So	21/20	Mo-Fr	21/20	Sa	21/20	So+Fei	21/20	Mo-Fr	Sa	So+Fei				
Kfz/24h	%	Kfz/24h	%	Kfz/24h	%	Kfz/24h	%	Kfz/24h	Datum,R	Kfz/24h	Datum,R	Kfz/24h	Datum,R					
A 59	Duisburg Süd	4606 / 5062	27	33900	-29.2	39526	-30.0	23172	-31.1	16496	-28.2	22926	Mi 24.02. N	12916	20.02. N	10670	21.02. N	
A 59	Düsseldorf-Urdenbach	4807 / 5090	11	43615	-17.5	50653	-19.3	30402	-15.5	21637	-10.6	31144	Do 25.02. S	17793	20.02. S	13723	21.02. S	
A 59	Langenfeld	4907 / 5007	28	37167	-9.5	42698	-11.9	26184	-7.8	20494	+3.8	25687	Do 04.02. S	15101	20.02. S	13096	21.02. N	
A 59	AK Heumar (Flughfn.)	5008 / 5674	27	52819	-18.9	57247	-17.9	45195	-23.7	38306	-22.9	33789	Do 25.02. S	25177	20.02. S	23969	21.02. S	
A 59	Flughafen Köln/Bonn	5108 / 5089	27	85267		94150		68316		57808		52414	Fr 26.02. N	37036	20.02. S	35458	21.02. S	
A 59	AD St. Augustin (N)	5208 / 5057	28	75918	-25.4	84018	-26.6	60177	-27.0	51164	-17.9	47126	Fr 26.02. S	34560	20.02. S	31936	21.02. S	
A 59	AD St. Augustin (S)	5208 / 5628	0	89150	-10.6	98989	-11.5	70090	-13.3	59011	-6.1	55321*	Do 25.02. S	37990	27.02. N	36170*	21.02. S	
A 59	AD Bonn-Beuel (N)	5208 / 5056	28	89548	-19.1	99513	-19.8	69663	-22.4	59608	-13.9	55100	Do 25.02. S	38087	27.02. N	36816	21.02. S	
A 59	AD Bonn-Beuel (S)	5208 / 5633	28	67031	-19.1	74348	-21.7	52356	-17.1	45116	-4.0	41325	Mi 24.02. S	29203	20.02. N	28125	21.02. S	
A 59	AK Bonn Ost (N)	5208 / 5625	0	49532	-22.2	54904	-24.7	38540	-19.8	33666	-9.1	31276*	Fr 26.02. N	21989	20.02. S	23161	21.02. S	
A 61	Schwanenhaus	4603 / 5076	28	19408	-36.1	22692	-29.1	14648	-56.1	7746	-58.3	12850	Do 25.02. N	12228	27.02. N	5493	28.02. N	
A 61	MG-Wickrath	4804 / 5042	27	48439	-26.3	56612	-22.6	33402	-43.6	22612	-38.6	31955	Do 25.02. N	18565	27.02. N	14194	21.02. S	
A 61	AK Kerpen (N)	5106 / 5059	28	45447	-25.0	51849	-21.2	33414	-42.7	25470	-31.8	29680	Do 25.02. N	18473	27.02. N	15600	21.02. N	
A 61	AK Kerpen (S)	5106 / 5621	28	36340	-26.3	41682	-22.3	25925	-45.3	20046	-33.3	23993	Do 25.02. N	14571	27.02. N	12432	28.02. N	
A 61	Miel	5307 / 5080	28	34674	-28.9	37990	-25.6	27706	-44.2	25060	-30.4	22021	Do 25.02. N	16302	27.02. N	16346	28.02. N	
A 445	Wickede	4413 / 5167	28	25555		28858		19193		15397		17753	Fr 26.02. S	11197	20.02. S	10984	21.02. N	
A 445	Werl-West	4413 / 5137	0	14720	-26.4	16891	-27.1	11272	-25.1	7308	-28.6	10570*	Mi 24.02. S	6383*	27.02. N	5204*	21.02. N	
A 448	Bochum-Hamme	4509 / 5152		im Bau														
A 448	Bochum (W)	4509 / 5168		im Bau														
A 524	Ratingen	4607 / 5039		wegen langer Ausfallzeit derzeit keine Schätzung														
A 535	W-Saurenhaus	4708 / 5248	28	30440	-22.5	34987	-23.2	22101	-24.7	16044	-19.8	19770	Do 25.02. S	12512	20.02. N	10859	21.02. N	
A 535	Velbert Nord	4608 / 5249	28	26409	-26.4	30326	-26.7	19730	-30.3	13502	-23.3	17983	Do 25.02. S	11273	20.02. S	9260	21.02. S	
A 544	AK Aachen (SW)	5103 / 5653		wegen langer Ausfallzeit derzeit keine Schätzung														
A 553	Bliesheim	5207 / 5029	28	26535	-20.9	30081	-22.0	19388	-25.6	15950	-10.1	16833	Do 25.02. S	10845	20.02. S	9943	21.02. N	
A 555	Godorf	5107 / 5036	27	57493	-22.4	64522	-21.8	44514	-30.1	35322	-22.2	36132	Mi 24.02. S	24119	20.02. N	21675	21.02. N	
A 559	Gremberghoven	5008 / 5086		im Bau														
A 560	AD St. Augustin (O)	5208 / 5629	28	76003	-11.6	85403	-11.7	58060	-19.5	46950	-5.3	47855	Fr 26.02. W	32058	27.02. O	29324	21.02. W	
A 560	AK BN-Siegburg (W)	5209 / 5632	28	50655	-16.5	57268	-15.6	38260	-26.2	29986	-16.8	33739	Fr 26.02. O	22045	27.02. O	18889	21.02. O	
A 560	AK BN-Siegburg (O)	5209 / 5630	28	43759	-15.8	49378	-15.6	33783	-23.6	25638	-11.9	27161	Fr 26.02. W	18325	27.02. W	15751	21.02. W	
A 560	Hennef	5209 / 5051	28	35293	-11.4	39482	-12.8	28210	-13.6	21432	-0.6	22080	Fr 26.02. W	15347	27.02. W	13577	21.02. W	
A 562	AK Bonn Ost (W)	5208 / 5055	0	42331	-29.3	49137	-31.1	27382	-28.6	23248	-20.5	28109*	Mi 24.02. O	15907	20.02. W	16238	21.02. W	
A 562	AK Bonn-Ost (O)	5208 / 5626	28	6846	-13.5	7730	-16.5	5347	-6.9	3926	+0.8	4992	Fr 26.02. O	3485	27.02. O	2876	21.02. O	
A 565	AD Bonn-Beuel (W)	5208 / 5634	28	78078	-12.3	87000	-12.3	61064	-18.3	50479	-10.3	47436	Fr 26.02. N	32163	27.02. S	30222	21.02. S	
A 565	Meckenheim-Merl	5308 / 5013	28	28344	-22.5	30647	-23.7	23144	-25.3	22027	-13.5	16945	Mi 24.02. S	13017	20.02. S	14063	21.02. N	

Durchschnittlicher und maximaler Tagesverkehr - Kraftfahrzeuge (KFZ)

Februar 2021

Str.-Kl. u. -Nr.	Zst.-Name	TK-/ Zst.- Nr.	GT 2021	Durchschnittlicher Tagesverkehr (DTV)								Maximaler Tagesverkehr					
				Gesamtquerschnitt								Richtungen					
				Mo-So Kfz/24h	21/20 %	Mo-Fr Kfz/24h	21/20 %	Sa Kfz/24h	21/20 %	So+Fei Kfz/24h	21/20 %	Mo-Fr Kfz/24h	Datum,R	Sa Kfz/24h	Datum,R	So+Fei Kfz/24h	Datum,R
<i>Bundesstraßen</i>																	
B 1	AC-Vaalsequartier	5202 / 5253	28	8400	-30.7	8654	-29.4	8574	-33.6	6953	-33.6	5105	Fr 26.02. O	4693	27.02. O	4239	28.02. O
B 1	Horn 2	4119 / 5339	0	10207	-18.9	11478	-18.4	7634	-28.7	6425	-14.7	6910*	Do 25.02. W	4451*	27.02. W	4570*	21.02. W
B 7	Warburg West	4520 / 5331	0	10951	-18.0	12301	-18.7	8748	-21.7	6408	-11.2	7429*	Do 25.02. W	4794*	20.02. O	3996*	21.02. W
B 7	Düsseldorf-Heerdt	4706 / 5031	28	54269	-32.2	61210	-33.2	42611	-32.9	31218	-27.2	36724	Mi 24.02. O	24570	20.02. O	21210	21.02. O
B 8	Elten (B)	4002 / 5254	28	1258	-39.9	1299	-40.6	1410	-39.6	898	-31.2	1614	Mo 01.02. O	804	20.02. O	701	21.02. O
B 9	Kranenburg	4102 / 5255	28	7074	-32.8	7502	-31.5	7556	-36.7	4451	-32.7	5004	Fr 26.02. N	4236	27.02. N	3043	21.02. N
B 9	Geldern (O)	4403 / 5251	28	6032	-16.3	6881	-17.2	4555	-19.7	3262	-9.5	4155	Do 25.02. N	2600	20.02. N	2424	21.02. N
B 9	Krefeld-Hüls	4604 / 5275	28	7971	-15.1	8925	-14.6	6372	-24.1	4802	-9.9	5179	Mi 24.02. N	3546	20.02. N	3235	21.02. S
B 9	Dormagen	4806 / 5267	28	9524	-14.2	10678	-15.8	7826	-13.6	5450	-5.2	6295	Fr 19.02. N	4390	20.02. N	3484	21.02. S
B 9	Goch (S)	4302 / 5240	28	9970	-25.2	11473	-23.7	7429	-34.8	4997	-30.5	6862	Fr 26.02. N	4245	27.02. N	3479	28.02. S
B 42	AK Bonn Ost (S)	5208 / 5627	0	38692	-16.9	41915	-19.3	32672	-16.2	28596	-1.1	23644*	Fr 26.02. S	17633*	27.02. N	17642*	21.02. N
B 51	Ostbevern	3913 / 5329	28	6695	-26.8	7600	-26.1	5195	-31.6	3673	-32.2	4674	Fr 26.02. N	2884	27.02. S	2658	28.02. S
B 51	Teigte	4012 / 5330	28	12959	-27.7	14524	-26.6	10573	-33.8	7522	-32.1	9257	Mi 24.02. N	6124	27.02. N	5451	21.02. S
B 51	Tondorf (S)	5506 / 5236	28	12430	-13.1	13424	-13.1	11081	-17.4	8809	-9.2	8290	Fr 26.02. S	6058	27.02. S	5908	21.02. N
B 51	Dahlem	5605 / 5235	27	8293	-18.1	8903	-17.3	7328	-22.0	6206	-20.8	5543	Fr 26.02. S	4047	27.02. S	4291	28.02. N
B 54	Gronau-Amtsvenn	3807 / 5313	0	8925		9828		7976		5356		5843*	Fr 26.02. N	4407*	20.02. S	3533*	21.02. S
B 54	Altenberge 2	3910 / 5338	0	24165	-23.1	27415	-21.6	17176	-37.7	14901	-19.5	15455*	Do 25.02. N	9358*	20.02. N	10084*	21.02. S
B 54	Drensteinfurt (N)	4111 / 5348	28	6296	-25.9	7192	-26.0	4854	-29.3	3260	-27.1	5267	Di 16.02. N	2813	20.02. S	2433	21.02. N
B 54	Ascheberg-Herbern	4212 / 5370	28	1801	-17.0	2052	-18.4	1318	-20.4	1028	-5.3	1618	Di 16.02. N	807	20.02. S	833	21.02. N
B 54	Werne-Langern	4311 / 5371	28	6531	-28.7	7658	-28.3	4390	-36.1	3038	-31.1	4611	Do 25.02. N	2567	20.02. S	2027	21.02. N
B 54	Dortmund-Brechten	4410 / 5318	0	17802	-16.0	20338	-15.7	13267	-24.4	9656	-12.9	11775*	Mi 24.02. S	7478*	20.02. S	6395*	21.02. S
B 54	Kierspe-Volme	4811 / 5372	28	5054	-15.1	5754	-17.0	3782	-18.0	2824	+4.3	3360	Do 25.02. N	2127	20.02. N	2039	21.02. N
B 54	Meinerzhagen	4811 / 5304	28	10590	-17.9	11967	-17.6	8392	-24.8	5902	-15.0	7038	Fr 26.02. N	4856	27.02. N	4198	21.02. N
B 54	Olpe-Altenkleusheim	4913 / 5373	17	3788	-17.0	4329	-17.7	2824	-24.1	2048	-4.7	2699*	Mi 24.02. S	1673*	20.02. S	1471*	21.02. S
B 54	Kreuztal-Buschhütten	5013 / 5374	28	24630	-24.8	28263	-23.9	18407	-34.0	12692	-24.9	15547	Fr 26.02. N	9958	27.02. S	7950	21.02. N
B 55	Warstein Süd	4516 / 5375	28	5626	-18.2	6497	-19.8	3626	-25.2	3269	-0.6	3788	Mi 24.02. O	2123	20.02. O	2311	21.02. W
B 55	Grevenbrück	4814 / 5342	28	4329	-16.9	4956	-17.4	3246	-22.5	2275	-9.9	2700	Do 25.02. W	1700	20.02. W	1413	28.02. W
B 55	Bergneustadt	4912 / 5264	28	9544	-12.3	10607	-13.0	8354	-11.6	5420	-11.8	6097	Fr 26.02. O	4659	27.02. W	3344	21.02. O
B 55	Derschlag	5011 / 5223	28	13163	-14.3	15233	-13.8	9377	-21.7	6598	-18.6	8432	Do 25.02. W	5085	27.02. W	4225	21.02. W
B 55	Elsdorf	5005 / 5247	20	7819	-24.3	8729	-25.3	6284	-25.0	4806	-18.8	5107	Do 25.02. W	3493	20.02. W	3041	21.02. W
B 56	Siegburg-Stallberg	5109 / 5220	24	20101	-11.6	22108	-13.0	17350	-12.6	12815	-2.0	12207	Do 25.02. O	9324	20.02. O	7706	21.02. O
B 56	Swisttal-Buschhoven	5208 / 5274	28	12576	-22.2	14190	-22.8	9666	-25.6	7411	-17.9	8236	Do 25.02. W	5283	20.02. W	4483	21.02. W
B 57	Menzeler Heide (N)	4405 / 5229	28	8051	-14.1	8740	-16.3	7028	-15.2	5628	+4.2	5134	Fr 26.02. S	4095	20.02. S	4146	21.02. N
B 57	Mönchengladb.-Rheindahlen	4804 / 5273	28	8184	-16.7	9404	-16.3	5908	-28.2	4356	-8.9	5319	Mi 24.02. N	3274	20.02. N	2775	21.02. S
B 57	Alsdorf-Ofden	5102 / 5213	28	14403	-17.8	16355	-16.7	11199	-25.7	7844	-21.2	9044	Do 25.02. S	6034	27.02. N	4604	21.02. S
B 57	Aachen-Köpfchen	5202 / 5263	28	4981	-32.7	5356	-31.4	4483	-44.1	3602	-21.8	3203	Fr 26.02. N	2420	27.02. S	2107	28.02. N
B 58	Dorsten (O)	4207 / 5316	0	10194	-20.9	11354	-21.0	8105	-27.9	6486	-14.3	7004*	Fr 26.02. W	4584*	20.02. W	4757*	21.02. W
B 58	Lüdinghausen-West	4210 / 5360	28	8852	-22.9	9795	-23.9	7794	-23.8	5199	-14.7	5972	Fr 26.02. O	4501	20.02. W	3980	21.02. W
B 58	Ascheberg West	4210 / 5376	28	5227	-23.9	5851	-24.4	4246	-26.3	3088	-20.5	3646	Fr 26.02. W	2451	20.02. W	2319	21.02. W
B 58	Geldern (N)	4403 / 5252	28	6988	-19.3	7950	-18.5	5511	-26.1	3654	-21.0	4568	Do 25.02. W	3012	27.02. W	2500	21.02. W
B 58	Menzeler Heide (W)	4405 / 5230	28	10462	-16.1	11899	-18.0	7850	-15.9	5892	-5.6	6837	Do 25.02. O	4451	20.02. W	4160	21.02. O
B 58	Straelen 2 (Bundesstr.)	4503 / 5257	28	2901	-33.9	3331	-29.3	2352	-43.5	1305	-57.6	1978	Do 25.02. W	1357	27.02. W	977	28.02. W
B 59	Pulheim	4906 / 5214	28	14523	-16.6	16526	-17.3	11160	-20.6	7870	-10.2	9512	Do 25.02. O	6213	27.02. O	4852	28.02. O
B 61	Petershagen 2	3619 / 5336	28	7287	-23.8	8217	-22.0	5868	-30.1	4059	-34.3	5082	Fr 26.02. N	3323	27.02. N	2795	21.02. S
B 61	Barkhausen	3719 / 5368	25	18179	-26.6	20922	-26.3	13220	-32.0	9422	-28.5	13402	Do 25.02. N	7512*	20.02. N	6460	21.02. N
B 61	Ostwestfalendamm	3917 / 5386	27	54826	-33.4	62616	-31.7	41844	-42.5	28860	-39.3	37581	Do 25.02. N	23726	20.02. N	19666*	28.02. S
B 61	Linteler See	4116 / 5377	28	11407	-20.6	12925	-19.1	9184	-28.1	6042	-27.3	10518	Do 25.02. S	7285	27.02. S	5603	28.02. S
B 62	Netphen-Afholderbach	5014 / 5354	28	3035	-14.6	3406	-15.6	2276	-25.4	1938	+8.3	1934	Do 25.02. W	1320	13.02. W	1239	28.02. W
B 63	Hamm-Heessen	4212 / 5361	28	7301	-24.0	8254	-23.1	5943	-30.5	3897	-26.9	5179	Do 25.02. N	3459	20.02. S	2754	21.02. N
B 63	Drensteinfurt	4212 / 5302	0	5224	-12.4	5958	-12.3	3932	-19.4	2845	-10.0	3597*	Mi 24.02. N	2299*	20.02. N	1988*	21.02. N
B 64	Bad Driburg Süd	4220 / 5378	0	6596	-28.0	7317	-27.3	5572	-32.8	4017	-30.1	4723	Fr 26.02. W	3372*	27.02. O	2737*	21.02. O
B 64	Delbrück-West	4217 / 5355	28	7618	-21.0	8647	-20.3	5968	-25.3	4126	-27.9	5049	Do 25.02. W	3444	20.02. W	2901	21.02. W
B 66	Bl-Hillegossen	4017 / 5337	0	26363	-25.2	30065	-25.9	20097	-29.5	14118	-17.5	17992*	Do 25.02. O	11700*	20.02. O	10200*	21.02. O
B 68	Halle-Gartnisch	3916 / 5303	28	7572	-37.0	8480	-38.0	6878	-32.1	3722	-39.6	4961	Fr 26.02. N	3702	20.02. N	2408	21.02. S
B 68	Lichtenau	4319 / 5351	28	6345	-32.7	7230	-32.3	4882	-38.7	3385	-31.5	5700	Do 25.02. S	2918	27.02. S	2442	21.02. N
B 70	Heek Ost	3808 / 5379	28	4013	-14.1	4539	-14.4	3210	-17.4	2184	-12.7	2804	Fr 26.02. S	1823	27.02. S	1697	21.02. S

Durchschnittlicher und maximaler Tagesverkehr - Kraftfahrzeuge (KFZ)

Februar 2021

Str.-Kl. u. -Nr.	Zst.-Name	TK-/ Zst.- Nr.	GT 2021	Durchschnittlicher Tagesverkehr (DTV)								Maximaler Tagesverkehr					
				Gesamtquerschnitt								Richtungen					
				Mo-So Kfz/24h	21/20 %	Mo-Fr Kfz/24h	21/20 %	Sa Kfz/24h	21/20 %	So+Fei Kfz/24h	21/20 %	Mo-Fr Kfz/24h	Datum,R	Sa Kfz/24h	Datum,R	So+Fei Kfz/24h	Datum,R
B 70	Vreden-Süd	3906 / 5362	28	5456	-17.0	6338	-17.7	3824	-20.7	2677	-13.6	3776	Fr 26.02. S	2151	27.02. S	1908	28.02. N
B 70	Lünten	3907 / 5380	28	3816	-30.5	4352	-29.4	2873	-35.4	2079	-39.6	2546	Fr 26.02. N	1636	27.02. S	1416	21.02. N
B 70	Raesfeld West	4206 / 5381	28	1904	-14.3	1993	-18.3	1771	-15.5	1590	+22.7	1255	Mi 24.02. N	1125	20.02. S	1358	21.02. N
B 83	Beverungen-Wehrden	4222 / 5382	28	4338	-23.8	4956	-23.1	3157	-33.6	2426	-22.6	2958	Fr 26.02. S	1836	20.02. S	1814	21.02. N
B 219	Greven (N)	3811 / 5350	28	7284	-24.3	8340	-25.0	5409	-25.2	3880	-24.5	5208	Do 25.02. N	3226	20.02. N	2808	21.02. N
B 220	Emmerich	4103 / 5258	28	9772	-20.8	11104	-18.9	8022	-29.3	4863	-28.8	6767	Fr 26.02. S	4519	27.02. S	3426	21.02. S
B 221	Brüggen (N)	4703 / 5432	28	10693	-7.8	11734	-9.3	9140	-12.2	7039	+9.5	6873	Fr 26.02. N	5088	20.02. N	5071	21.02. S
B 221	Arsbeck	4803 / 5276	28	5492	-2.8	5964	-5.7	4704	-2.1	3922	+16.4	3535	Fr 26.02. N	2619	20.02. S	2828	21.02. S
B 221	Heinsberg	4902 / 5259	28	12726	-12.6	14751	-12.9	9096	-19.5	6229	-8.8	8332	Fr 26.02. N	4932	27.02. N	3849	21.02. S
B 224	Bottrop	4407 / 5344	28	30516	-21.1	34744	-19.7	23812	-31.8	16081	-21.1	21152	Fr 26.02. S	13556	27.02. N	10995	21.02. S
B 226	Gedern	4510 / 5272	28	8172	-19.8	9128	-22.1	6414	-20.4	5150	-1.1	5476	Do 25.02. W	3967	20.02. W	4001	21.02. W
B 226	Wanne-Eickel Ost	4409 / 5364	28	17229	-19.8	19720	-20.1	13942	-22.4	8060	-17.8	12568	Fr 19.02. W	7907	20.02. W	5197	21.02. W
B 229	Delecke 2	4514 / 5334	0	3035	-11.5	2985	-12.5	2877	-15.2	3440	-3.0	1823*	Do 25.02. W	1847*	20.02. W	2746*	21.02. W
B 229	Lüdenscheid-Brügge	4711 / 5321	28	11643	-13.0	13251	-14.0	9523	-13.1	5723	-9.1	7430	Fr 26.02. O	5060	20.02. O	3759	21.02. O
B 229	Solingen	4808 / 5203	28	10509	-8.6	11470	-7.4	9292	-15.0	6923	-10.6	6470	Fr 26.02. O	5244	20.02. O	4642	21.02. O
B 230	Holzheim	4805 / 5238	28	8118	-17.2	9257	-17.6	6029	-22.5	4513	-12.9	5345	Mi 24.02. W	3336	20.02. O	2909	21.02. O
B 235	Datteln	4210 / 5345	28	9718	-20.0	10641	-22.2	8140	-21.7	6410	-11.1	6499	Fr 26.02. N	4936	20.02. S	4995	21.02. S
B 236	Dortmund-Wambeldorf	4411 / 5365	0	57762	-20.6	65897	-20.5	42034	-27.5	32812	-19.2	38702*	Mi 24.02. N	23842*	20.02. N	22934*	21.02. N
B 236	Dortmund-Berghofen	4511 / 5352	0	23926	-22.1	26815	-22.4	18738	-26.2	14665	-19.1	16473*	Fr 26.02. N	10932	20.02. S	10256*	21.02. N
B 236	Plettenberg-Ohle	4712 / 5309	28	5104	-28.4	5826	-29.0	3867	-33.5	2730	-18.9	3140	Fr 19.02. N	2204	20.02. S	1747	21.02. N
B 236	Altenhudem	4814 / 5383	28	11977	-14.1	13672	-14.5	9353	-17.0	6127	-12.7	7679	Fr 26.02. N	5007	20.02. N	3746	21.02. S
B 236	Gleidorf (O)	4815 / 5310	28	4460		4953		3499		2950		2906	Do 25.02. S	2004	27.02. S	1941	28.02. S
B 236	Schmallenberg	4815 / 5367	28	4676	-21.2	5270	-20.4	3788	-28.3	2588	-21.0	3372	Fr 26.02. S	2413	20.02. S	1645	28.02. S
B 236	Winterberg-Waltenberg	4817 / 5366	28	3948	-41.0	4469	-37.0	2984	-54.8	2309	-51.8	2724	Do 25.02. N	1654	20.02. N	1438	28.02. N
B 236	Winterberg-Herrloh	4817 / 5369	0	3616	-58.0	3747	-55.3	3566	-64.7	3012	-61.7	2698*	Fr 26.02. S	2320*	20.02. S	2736*	21.02. S
B 237	Ohl	4810 / 5225	28	3268	-10.2	3532	-12.9	2844	-11.6	2374	+13.0	2133	Mi 24.02. W	1757	20.02. W	1944	21.02. W
B 239	Espelkamp-Gestrigen	3617 / 5356	28	8718	-20.8	10004	-19.9	6715	-24.9	4293	-29.8	5814	Fr 26.02. S	3775	20.02. S	2948	21.02. S
B 239	Bad Salzuflen	3918 / 5315	28	17158	-25.5	19295	-23.2	13801	-32.5	9831	-37.8	11415	Fr 26.02. N	7867	20.02. N	6877	21.02. N
B 239	Detmold-Heidenoldendorf	4018 / 5357	28	10912	-26.8	12556	-26.6	8848	-30.9	4756	-37.2	7743	Fr 26.02. N	4877	20.02. N	3172	21.02. N
B 239	Höxter-Fürstenau	4121 / 5358	28	6404	-0.8	7396	-0.9	4600	-7.0	3247	-1.4	4399	Do 25.02. N	2627	20.02. N	2484	21.02. N
B 241	Bever	4322 / 5384	28	4846	-11.2	5480	-11.1	3793	-16.4	2730	-11.2	3352	Do 25.02. O	2188	20.02. W	1974	21.02. W
B 252	Brakel	4221 / 5340	0	5730	-22.7	6469	-23.1	4353	-25.5	3408	-21.7	3991*	Do 25.02. N	2453*	27.02. S	2272*	21.02. S
B 256	Marienheide	4811 / 5224	28	4883	-12.0	5413	-15.5	3816	-12.1	3298	+19.8	3149	Do 25.02. N	2158	20.02. N	2507	21.02. N
B 258	Friesenrath (W)	5303 / 5208	28	11756	-11.7	12705	-14.9	9746	-13.7	9023	+16.2	7365	Do 25.02. O	5857	20.02. O	6090	21.02. W
B 258	Friesenrath (S)	5303 / 5250	28	14941	-12.8	16134	-16.5	12566	-11.7	11354	+15.6	9190	Do 25.02. O	7429	20.02. O	7752	21.02. W
B 258	Imgenbroich	5403 / 5277	28	10357	-12.7	11209	-13.9	9756	-19.5	6697	+15.2	6656	Do 25.02. O	5412	20.02. O	4587	21.02. W
B 258	Blankenheimer Wald	5505 / 5239	28	2065	-6.5	2221	-11.7	1760	-1.9	1588	+33.1	1331	Do 25.02. W	973	20.02. O	1164	21.02. O
B 258	Ahrhütte (O)	5606 / 5243	28	3580	-10.3	3637	-17.5	3218	-4.2	3657	+35.8	2392	Mi 24.02. W	2110	20.02. W	3033	21.02. W
B 264	Aachen-Bildchen	5202 / 5261	28	6939	-24.0	7606	-22.1	6699	-31.5	3849	-25.5	4546	Fr 26.02. O	3577	27.02. O	2233	28.02. O
B 264	Langerwehe	5104 / 5246	28	10072	-13.1	11401	-13.7	8109	-16.4	5386	-7.1	6139	Fr 26.02. O	4348	27.02. O	3254	21.02. O
B 264	Düren/Kerpen	5105 / 5265	28	5891	-15.0	6778	-16.0	4357	-22.0	2988	+2.1	3803	Do 25.02. O	2367	27.02. O	1896	21.02. O
B 265	Lechenich 2	5106 / 5269	28	10276	-11.6	11385	-13.9	8390	-10.7	6617	+2.8	6312	Do 25.02. S	4741	20.02. N	4465	21.02. N
B 265	Wollersheim (O)	5305 / 5232	28	3633	+0.4	3645	-7.9	3347	+1.9	3858	+64.2	2218	Do 25.02. S	2159	20.02. S	3316	21.02. N
B 266	Kesternich (S)	5304 / 5211	28	3390	-1.5	3491	-8.4	3150	-0.4	3126	+61.6	2220	Mi 24.02. W	2087	20.02. O	2528	21.02. O
B 288	Uerdingen	4605 / 5231	0	19140	-11.8	22223	-12.9	12859	-16.9	10007	-3.5	12698	Mi 24.02. O	7086	20.02. O	6503*	21.02. W
B 475	Ladbergen Nord	3812 / 5385	28	7378	-21.2	8395	-21.8	5418	-22.2	4251	-22.9	5270	Do 25.02. S	3121	20.02. S	3142	21.02. N
B 475	Sassenberg-Süd	4014 / 5363	28	9874	-22.4	11179	-22.9	7873	-23.5	5348	-22.1	6671	Fr 26.02. N	4440	20.02. S	3740	21.02. S
B 475	Lippetal-Lippborg	4314 / 5359	28	5690	-30.8	6361	-31.8	4593	-30.3	3435	-27.2	4036	Fr 26.02. S	2800	20.02. S	2705	21.02. N
B 477	Gohr	4906 / 5262	28	5117	-17.9	5697	-20.4	4206	-16.3	3126	+0.4	3733	Fr 19.02. N	2352	20.02. S	2156	21.02. S
B 477	Rommerskirchen	4906 / 5268	28	4401	-15.7	4759	-19.1	4300	-11.2	2716	+13.5	2752	Fr 26.02. S	2429	20.02. S	1933	21.02. S
B 478	Waldbrol	5111 / 5222	28	6488	-12.2	7134	-13.4	5951	-12.2	3794	-2.5	4106	Do 25.02. W	3181	27.02. O	2546	21.02. W
B 480	Brilon (N)	4517 / 5322	28	2433		2663		1914		1804		1694	Mi 24.02. N	1140	20.02. N	1348	21.02. N
B 480	Winterberg	4717 / 5325	16	6862	-35.2	7264	-33.1	5892	-46.2	5821	-34.0	4353*	Do 25.02. N	3548*	20.02. N	4411*	21.02. N
B 480	Bad Berleburg	4916 / 5301	28	4138	-22.2	4590	-23.3	3426	-25.7	2591	-9.5	2607	Do 25.02. N	1856	27.02. N	1555	28.02. S
B 481	St. Mauritz	3912 / 5506	10	9544	-28.4	10880	-28.3	7365	-32.0	5039	-30.1	9521*	Fr 12.02. N	4304*	20.02. N	3881	21.02. N
B 483	Radevormwald-Rochollsberg	4710 / 5271	28	6246	+10.3	6744	+3.2	5197	+12.8	4806	+84.7	4063	Mi 24.02. N	3281	20.02. N	4138	21.02. S
B 506	Kürten-Weiden	4909 / 5270	28	3780	-3.0	3976	-7.9	3266	-6.8	3316	+45.4	2403	Mi 24.02. W	1977	20.02. W	2489	21.02. W
B 507	Winterscheid	5110 / 5278	28	5019	-5.3	5482	-8.6	4298	-4.1	3422	+21.8	3211	Do 25.02. W	2547	20.02. O	2483	21.02. W

Herausgeber:

Landesbetrieb Straßenbau Nordrhein-Westfalen, Landesmobilitätszentrale, Bonner Straße 67, 51379 Leverkusen
Die Autobahn GmbH des Bundes, NL Rheinland, GB Verkehrszentrale Leverkusen, Bonner Straße 65, 51379 Leverkusen

Auswertung:

DTV-Verkehrsconsult GmbH, Pascalstraße 53, 52076 Aachen

Durchschnittlicher und maximaler Tagesverkehr - Kraftfahrzeuge (KFZ)

Februar 2021

Str.-Kl. u. -Nr.	Zst.-Name	TK-/ Zst.- Nr.	GT 2021	Durchschnittlicher Tagesverkehr (DTV)								Maximaler Tagesverkehr					
				Gesamtquerschnitt								Richtungen					
				Mo-So 21/20		Mo-Fr 21/20		Sa 21/20		So+Fei 21/20		Mo-Fr		Sa		So+Fei	
Kfz/24h	%	Kfz/24h	%	Kfz/24h	%	Kfz/24h	%	Kfz/24h	Datum,R	Kfz/24h	Datum,R	Kfz/24h	Datum,R				
B 511	Gleidorf (N)	4815 / 5311	28	8535		9670		6738		4656		5453	Do 25.02. N	3784	27.02. N	2975	28.02. N
B 514	Babbenhausen	3819 / 5335	28	7334	-25.0	8433	-23.0	5490	-34.7	3684	-34.4	5691	Do 25.02. O	3187	27.02. O	2761	21.02. O
B 514	Kalletal	3819 / 5347	28	1945	-12.7	2211	-10.9	1414	-27.9	1143	-11.3	1395	Do 25.02. O	862	20.02. W	1008	21.02. O
B 516	Ense-Möhnesee	4414 / 5346	28	6183	+ 1.2	6411	- 7.7	5306	+ 5.8	5915	+78.5	4353	Mi 24.02. O	3804	20.02. O	5555	21.02. O
B 516	Brilon (W)	4517 / 5323	28	4060		4617		2750		2585		2849	Do 25.02. O	1659	20.02. W	1964	21.02. W
B 525	Coesfeld-Ost	4009 / 5353	28	6470	-25.0	7359	-25.0	5136	-29.2	3360	-23.2	4532	Fr 26.02. O	2898	27.02. O	2383	21.02. O

Durchschnittlicher und maximaler Tagesverkehr - Kraftfahrzeuge (KFZ)

Februar 2021

Str.-Kl. u. -Nr.	Zst.-Name	TK-/ Zst.- Nr.	GT 2021	Durchschnittlicher Tagesverkehr (DTV)								Maximaler Tagesverkehr					
				Gesamtquerschnitt								Richtungen					
				Mo-So 21/20		Mo-Fr 21/20		Sa 21/20		So+Fei 21/20		Mo-Fr		Sa		So+Fei	
Kfz/24h	%	Kfz/24h	%	Kfz/24h	%	Kfz/24h	%	Kfz/24h	Datum,R	Kfz/24h	Datum,R	Kfz/24h	Datum,R				
L 954	Bad Driburg	4220 / 5529	28	6179	-15.8	7035	-16.2	4814	-16.6	3264	-19.5	5129	Mo 01.02. N	2637	27.02. S	2073	21.02. S
L 969	Werl-Westönnen	4413 / 5324	28	7651	-23.6	8577	-24.5	6425	-26.3	4250	-13.6	4917	Fr 26.02. O	3576	20.02. O	2960	21.02. W
K 10	Sennestadt (O)	4017 / 5521	28	4124		4589		3451		2469		3839	Do 25.02. S	2142	20.02. S	2171	21.02. S
K 10	Breckerfeld (O)	4710 / 5508	28	2295	- 5.3	2430	-13.0	1998	+ 3.6	1918	+60.4	1535	Do 25.02. W	1277	20.02. W	1612	21.02. W

Durchschnittlicher und maximaler Tagesverkehr - Kraftfahrzeuge (KFZ) (Grenzübergänge)

Februar 2021

Str.-Kl. u. -Nr.	Zst.-Name	TK-/ Zst.- Nr.	GT 2021	Durchschnittlicher Tagesverkehr (DTV)								Maximaler Tagesverkehr					
				Gesamtquerschnitt								Richtungen					
				Mo-So 21/20		Mo-Fr 21/20		Sa 21/20		So+Fei 21/20		Mo-Fr		Sa		So+Fei	
Kfz/24h	%	Kfz/24h	%	Kfz/24h	%	Kfz/24h	%	Kfz/24h	Datum,R	Kfz/24h	Datum,R	Kfz/24h	Datum,R				
<i>Autobahnen</i>																	
A 3	Elten	4103 / 5071	28	18855	-44.2	21181	-35.5	16130	-62.0	9953	-63.7	13288	Fr 26.02. S	9560	27.02. N	7011	28.02. N
A 4	AC-Vetschau	5102 / 5072	28	18321	-48.2	21484	-40.3	12186	-69.7	8647	-67.4	11946	Mi 24.02. W	6950	27.02. W	5330	28.02. W
A 40	Straelen (Niederdorf)	4603 / 5073	28	20316	-37.0	24354	-28.8	11958	-61.4	8485	-64.5	14622	Fr 26.02. O	7581	20.02. W	6285	21.02. W
A 44	AC-Lichtenbusch	5202 / 5074	28	18841	-30.6	21502	-25.0	15376	-46.3	9004	-49.0	11972	Fr 19.02. O	8578	27.02. O	5382	28.02. O
A 52	Elmpt	4702 / 5260	28	6334	-57.6	6939	-49.1	5560	-69.6	4083	-76.2	4323	Fr 26.02. W	3733	27.02. W	2998	28.02. W
A 57	Hommersum	4302 / 5050	28	8383	-37.2	9977	-32.8	5461	-54.8	3332	-55.4	5882	Fr 26.02. N	3415	27.02. N	2509	28.02. N
A 61	Schwanenhaus	4603 / 5076	28	19408	-36.1	22692	-29.1	14648	-56.1	7746	-58.3	12850	Do 25.02. N	12228	27.02. N	5493	28.02. N
<i>Bundesstraßen</i>																	
B 1	AC-Vaalsequartier	5202 / 5253	28	8400	-30.7	8654	-29.4	8574	-33.6	6953	-33.6	5105	Fr 26.02. O	4693	27.02. O	4239	28.02. O
B 8	Elten (B)	4002 / 5254	28	1258	-39.9	1299	-40.6	1410	-39.6	898	-31.2	1614	Mo 01.02. O	804	20.02. O	701	21.02. O
B 9	Kranenburg	4102 / 5255	28	7074	-32.8	7502	-31.5	7556	-36.7	4451	-32.7	5004	Fr 26.02. N	4236	27.02. N	3043	21.02. N
B 54	Gronau-Amtsvenn	3807 / 5313	0	8925		9828		7976		5356		5843*	Fr 26.02. N	4407*	20.02. S	3533*	21.02. S
B 57	Aachen-Köpfchen	5202 / 5263	28	4981	-32.7	5356	-31.4	4483	-44.1	3602	-21.8	3203	Fr 26.02. N	2420	27.02. S	2107	28.02. N
B 58	Straelen 2 (Bundesstr.)	4503 / 5257	28	2901	-33.9	3331	-29.3	2352	-43.5	1305	-57.6	1978	Do 25.02. W	1357	27.02. W	977	28.02. W
B 220	Emmerich	4103 / 5258	28	9772	-20.8	11104	-18.9	8022	-29.3	4863	-28.8	6767	Fr 26.02. S	4519	27.02. S	3426	21.02. S
B 264	Aachen-Bildchen	5202 / 5261	28	6939	-24.0	7606	-22.1	6699	-31.5	3849	-25.5	4546	Fr 26.02. O	3577	27.02. O	2233	28.02. O
<i>Landesstraßen</i>																	
L 29	Heidenend	4603 / 5438	28	4013	-33.6	4201	-34.0	4658	-31.0	2426	-32.7	2761	Fr 05.02. N	2586	06.02. N	1662	28.02. N
L 47	Sittard	5001 / 5256	28	3840	-21.4	3980	-23.4	4142	-17.4	2840	-10.6	2440	Fr 26.02. O	2186	27.02. W	1705	28.02. W
L 231	Horbach/Locht	5102 / 5439	28	1046	-32.6	1108	-29.8	997	-39.9	785	-38.8	684	Fr 26.02. N	561	20.02. N	479	28.02. N
L 560	Sandersküper	3807 / 5535	28	2144	-47.8	2247	-44.1	2424	-51.9	1353	-60.0	1571	Fr 26.02. N	1436	27.02. N	1049	28.02. N
L 602	Hemden	4105 / 5534	28	2844	-47.4	3156	-43.4	2560	-60.6	1570	-51.3	2013	Fr 26.02. N	1531	27.02. N	1188	28.02. S

Herausgeber:

Landesbetrieb Straßenbau Nordrhein-Westfalen, Landesmobilitätszentrale, Bonner Straße 67, 51379 Leverkusen
Die Autobahn GmbH des Bundes, NL Rheinland, GB Verkehrszentrale Leverkusen, Bonner Straße 65, 51379 Leverkusen

Auswertung:

DTV-Verkehrsconsult GmbH, Pascalstraße 53, 52076 Aachen

Durchschnittlicher und maximaler Tagesverkehr - Schwerverkehr (SV)

Februar 2021

Str.-Kl. u. -Nr.	Zst.-Name	TK-/ Zst.- Nr.	GT 2021	Durchschnittlicher Tagesverkehr (DTV)								Maximaler Tagesverkehr					
				Gesamtquerschnitt								Richtungen					
				Mo-So Kfz/24h	21/20 %	Mo-Fr Kfz/24h	21/20 %	Sa Kfz/24h	So+Fei Kfz/24h	Anteil SV		Mo-Fr		Sa		So+Fei	
<i>Autobahnen</i>																	
A 1	Lotte	3713 / 5143	28	15909	+ 5.3	20575	+ 3.2	6530	1957	33.2	38.2	11735	Di 23.02. S	3744	13.02. N	1258	21.02. S
A 1	Ladbergen	3812 / 5118	28	11827	+ 4.3	15309	+ 2.3	4667	1578	29.5	34.7	8718	Mi 24.02. N	2603	13.02. N	927	28.02. N
A 1	Flugh. Münster/Osnabrück	3812 / 5170	28	11812		15283		4667	1601	28.8	33.9	8804	Di 23.02. S	2577	13.02. N	916	21.02. S
A 1	Gievenbeck	4011 / 5171	28	14732		19142		5538	1877	24.9	29.0	11061	Di 23.02. S	3101	27.02. N	1038	21.02. S
A 1	Ascheberg	4111 / 5121	0	9883	+ 5.2	12841	+ 3.2	3599	1376	23.2	27.3	7402*	Mi 24.02. N	2034*	13.02. N	822*	28.02. N
A 1	Unna	4411 / 5144	28	16616	+ 8.9	21488	+ 5.3	6850	2023	22.4	26.4	13160	Do 25.02. N	3774	20.02. N	1257	21.02. S
A 1	Holzen	4511 / 5100	28	13815		17876		5758	1564	23.3	27.9	12271	Mi 24.02. N	3351	20.02. N	971	21.02. N
A 1	Hengsen	4511 / 5101	28	18038	+12.3	23404	+10.1	7200	2045	25.4	30.3	14003	Mi 24.02. N	3861	27.02. N	1184	21.02. S
A 1	Hagen-Vorhalle	4510 / 5124	0	13111	+ 6.7	17034	+ 4.4	5121	1483	22.3	26.2	10010*	Mi 24.02. S	2786*	13.02. N	998*	28.02. N
A 1	Hölkén	4709 / 5172		im Bau													
A 1	Schloss Burg	4809 / 5011	27	8175		10559		3269	1162	14.8	17.9	6420	Do 18.02. N	1824	27.02. N	733	21.02. N
A 1	AK Leverkusen (O)	4908 / 5675	0	8757	+ 1.5	11227	+ 0.0	3581	1583	15.0	18.0	6503*	Mi 24.02. N	1884*	27.02. N	841*	28.02. S
A 1	AK Leverkusen (W)	4908 / 5035	0	3044	+12.8	3950	+11.5	1084	474	4.6	5.5	2229*	Mi 24.02. N	569*	27.02. N	272*	28.02. S
A 1	Köln-Nord	4907 / 5048	28	4088	+ 4.6	5435	+ 0.9	1027	415	6.3	7.5	3008	Di 02.02. S	554	06.02. N	240	07.02. S
A 1	Köln-Lövenich	5007 / 5032		wegen langer Ausfallzeit derzeit keine Schätzung													
A 1	Hürth	5106 / 5010	28	5800	+ 2.1	7535	- 0.4	2172	752	14.5	17.4	4320	Mi 24.02. S	1242	20.02. N	482	28.02. N
A 1	Frauenthal	5206 / 5083	28	12446		15983		5344	1858	19.2	22.4	10069	Mi 24.02. N	2927	27.02. S	1135	28.02. N
A 1	Euskirchen/Bliesheim	5206 / 5060	28	5580	- 2.0	7183	- 4.0	2264	878	13.8	16.3	4216	Do 25.02. N	1287	20.02. N	590	28.02. N
A 1	Nettersheim	5406 / 5047	28	3753	- 3.6	4698	- 5.6	1926	854	24.7	29.1	2854	Do 25.02. N	1125	20.02. N	607	28.02. N
A 2	Oberhausen-Sterkrade	4407 / 5026	27	21058	- 2.0	27166	- 4.2	8586	2986	25.0	28.7	16830	Di 23.02. W	4652	27.02. W	1849	28.02. W
A 2	Gelsenkirchen	4408 / 5122	0	15268	-12.3	19510	-13.9	6613	2708	24.8	28.2	12380*	Mi 03.02. W	3507*	13.02. W	1535*	21.02. W
A 2	Gelsenkirchen-Erle	4408 / 5147	25	12555	-10.1	16270	-12.5	5079	1456	21.0	24.0	10578*	Mi 03.02. W	2852	13.02. W	884	21.02. W
A 2	Recklinghausen-Ost	4409 / 5126	0	12282	-11.8	16111	-13.3	4152	1270	22.5	25.9	10590*	Mi 03.02. W	2836	20.02. W	890	21.02. W
A 2	Waltröppel-Brambauer	4410 / 5125	0	17696	- 3.3	23090	- 5.7	6533	1888	25.2	28.6	14346*	Mi 03.02. W	3637*	13.02. W	1155*	21.02. W
A 2	Kamen	4311 / 5173		im Bau													
A 2	Altenböggé	4312 / 5145		im Bau													
A 2	Bönen	4312 / 5148		im Bau													
A 2	Brunnsberg	4213 / 5175		im Bau													
A 2	Rhynern	4313 / 5174		im Bau													
A 2	Oelde	4114 / 5102	0	16374	- 2.6	20710	- 5.2	8250	2819	34.0	39.1	12904*	Di 16.02. W	4457*	27.02. O	1801*	21.02. W
A 2	Rheda-Wiedenbrück	4116 / 5176	28	15732		20134		7282	2173	29.2	33.9	13033	Di 16.02. W	3932	13.02. O	1456	21.02. W
A 2	Sürenheide	4116 / 5177	27	16247		20851		7327	2151	28.4	33.1	13499	Di 16.02. W	3945	13.02. O	1345	21.02. W
A 2	Brönninghausen	3917 / 5155	28	17293		22181		7832	2316	28.1	32.5	14468	Di 16.02. W	4358	13.02. O	1479	21.02. W
A 2	Bielefeld	4017 / 5120	0	18830	- 3.8	24005	- 6.6	8927	2856	29.7	34.0	15045*	Di 16.02. W	4778*	13.02. O	1834*	21.02. W
A 2	Borstenbach	3818 / 5156		im Bau													
A 2	Bad Oeynhausen	3719 / 5123	0	21152	- 7.1	26532	- 9.8	11656	3746	34.0	39.0	16624*	Di 16.02. W	6308*	27.02. O	2349*	21.02. W
A 3	Elten	4103 / 5071	28	5269	+ 5.0	6865	+ 3.0	1805	754	27.9	32.4	4064	Mi 24.02. S	1061	27.02. N	447	28.02. S
A 3	Hünxe	4306 / 5001	23	7295	- 3.7	9502	- 6.1	2726	829	20.6	23.8	5800	Mi 24.02. S	1650	27.02. N	574	28.02. S
A 3	Oberhausen-Holten	4406 / 5070	14	21430	+ 2.6	27470	+ 0.4	9454	3201	25.9	29.7	17333*	Di 23.02. S	6210	06.02. S	2356*	28.02. S
A 3	AK OB-West (N)	4506 / 5665	0	21731	- 4.7	28034	- 6.4	8828	3121	23.2	26.7	17844	Di 23.02. S	5079	27.02. S	2164	21.02. S
A 3	AK OB-West (S)	4506 / 5667	28	17767	+ 1.8	22982	- 0.1	6895	2562	19.3	22.2	13502	Do 25.02. N	3724	20.02. N	1581	28.02. S
A 3	Breitscheid	4607 / 5002	28	13040	+ 7.7	17011	+ 5.6	4460	1763	16.6	19.5	10002	Di 23.02. S	2435	27.02. N	1207	28.02. S
A 3	AK Breitscheid (S)	4607 / 5065	26	11863	+ 4.0	15472	+ 2.0	4079	1604	16.4	19.3	9059	Mi 24.02. S	2271	27.02. N	1044	28.02. S
A 3	AK Hilden (N)	4707 / 5655	0	12942	+ 1.3	16716	- 1.8	4965	2046	14.9	17.3	9838*	Mi 24.02. S	3246*	27.02. N	1209*	28.02. N
A 3	AK Hilden (S)	4807 / 5657	0	11604	- 0.5	15191	- 1.9	3836	1440	13.5	15.8	8951*	Mi 24.02. S	2105*	27.02. N	883*	28.02. S
A 3	Opladen II	4807 / 5033	27	11388	+ 0.4	14864	- 1.1	4028	1367	14.3	17.0	8480	Di 23.02. S	2263	06.02. N	794*	28.02. N
A 3	AK Leverkusen (N)	4908 / 5003	28	13429	+ 0.2	17350	- 1.0	5251	2004	14.3	16.9	9776	Di 23.02. S	2992	27.02. N	1231	28.02. S
A 3	AK Leverkusen (S)	4908 / 5676	28	22117	+ 2.5	28531	+ 1.2	8806	3357	18.1	21.4	15817	Di 23.02. S	4857	27.02. N	1975	28.02. S
A 3	Leverkusen	4908 / 5004	27	20042	+ 1.7	26035	+ 0.2	7505	2610	17.4	20.8	14455	Di 23.02. N	4248	27.02. N	1509*	28.02. S
A 3	Holweide	5008 / 5084		im Bau													
A 3	AD Heumar (N)	5008 / 5672	27	23976	+ 4.4	31019	+ 2.8	9479	3260	17.3	20.5	17241	Di 23.02. S	5148	27.02. N	1908	28.02. N
A 3	AD Heumar (S)	5008 / 5673	28	12727	+ 5.0	16209	+ 4.3	6216	1827	19.8	23.2	9501	Mi 24.02. N	3655	27.02. N	1029	28.02. S
A 3	Siegburg	5109 / 5005		wegen langer Ausfallzeit derzeit keine Schätzung													
A 3	AK BN-Siegburg (N)	5209 / 5058	0	12002	+ 6.7	14885	+ 4.4	7231	2358	24.1	27.6	9089*	Mi 10.02. S	4184*	06.02. N	1362*	28.02. S
A 3	AK BN-Siegburg (S)	5209 / 5631	0	12367	+ 0.9	15406	- 1.2	7218	2319	24.6	28.3	9161*	Mi 10.02. S	4324*	06.02. N	1260*	07.02. N
A 3	Bad Honnef/Linz	5309 / 5006	28	11998	+ 5.2	15329	+ 4.6	5844	1494	23.3	27.3	9316	Mi 10.02. S	3344	06.02. N	899	28.02. S

Herausgeber:

Landesbetrieb Straßenbau Nordrhein-Westfalen, Landesmobilitätszentrale, Bonner Straße 67, 51379 Leverkusen
Die Autobahn GmbH des Bundes, NL Rheinland, GB Verkehrszentrale Leverkusen, Bonner Straße 65, 51379 Leverkusen

Auswertung:

DTV-Verkehrsconsult GmbH, Pascalstraße 53, 52076 Aachen

Durchschnittlicher und maximaler Tagesverkehr - Schwerverkehr (SV)

Februar 2021

Str.-Kl. u. -Nr.	Zst.-Name	TK-/ Zst.- Nr.	GT 2021	Durchschnittlicher Tagesverkehr (DTV)								Maximaler Tagesverkehr						
				Gesamtquerschnitt								Richtungen						
				Mo-So Kfz/24h	21/20 %	Mo-Fr Kfz/24h	21/20 %	Sa Kfz/24h	So+Fei Kfz/24h	Anteil SV		Mo-Fr		Sa		So+Fei		
A 4	AC-Vetschau	5102 / 5072	28	6680	+ 3.6	8809	+ 2.5	2106	612	36.5	41.0	4941	Mi 24.02. O	1136	27.02. W	384	28.02. O	
A 4	Würselen	5102 / 5008	0	7299	+ 4.5	9607	+ 2.9	2394	663	19.3	22.0	5373*	Mi 17.02. W	1290*	27.02. W	399	28.02. O	
A 4	AK Aachen (W)	5103 / 5654		wegen langer Ausfallzeit derzeit keine Schätzung														
A 4	AK Aachen (O)	5103 / 5651	16	13425	+ 4.7	17110	+ 3.8	6469	1955	24.9	27.6	9821*	Mi 24.02. O	3418	20.02. W	1091	14.02. O	
A 4	Buir / Merzenich	5105 / 5082	27	13370	+ 5.0	17253	+ 3.5	5940	1385	24.7	28.1	9739	Mi 24.02. O	3239	20.02. W	895*	28.02. O	
A 4	AK Kerpen (W)	5106 / 5622	0	15471	+ 6.3	19979	+ 4.8	6387	2010	21.4	24.2	11338*	Mi 24.02. O	3443*	20.02. W	1228*	28.02. O	
A 4	AK Kerpen (O)	5106 / 5624	28	12727	- 2.5	16449	- 3.6	5442	1400	16.9	19.3	9744	Mi 24.02. W	3084	20.02. W	827	28.02. O	
A 4	Köln-Klettenberg	5007 / 5053	0	17386	+ 3.4	22691	+ 2.2	6398	1846	17.9	20.5	12927*	Mi 24.02. O	3456*	20.02. W	1042*	28.02. O	
A 4	Rheinbr. Rodenkirchen	5107 / 5049	28	21032	+ 5.0	27069	+ 3.7	9060	2822	18.8	21.5	15497	Di 23.02. W	5173	20.02. W	1550	28.02. O	
A 4	AD Heumar (W)	5008 / 5021	27	16642	+ 3.9	21342	+ 2.3	7528	2257	22.3	25.8	12325	Do 18.02. O	4020	20.02. W	1370	28.02. O	
A 4	Bensbg.Frankenforst	5008 / 5015	25	6917	+ 8.1	9185	+ 6.0	2005	486	11.9	14.5	5387	Di 23.02. W	1075	27.02. W	296*	28.02. O	
A 4	Engelskirchen	5010 / 5068	28	6752	+ 7.6	8885	+ 5.5	2185	654	18.1	21.8	5203	Di 23.02. W	1187	27.02. W	425	28.02. O	
A 4	Eckenhagen	5011 / 5034	28	5927	+ 5.6	7788	+ 3.3	1950	600	23.0	27.5	4607	Mi 24.02. O	1042	27.02. W	381	28.02. O	
A 4	Wenden-Dahl	5013 / 5128	0	2251	+ 3.4	3048	+ 0.4	373	146	15.8	18.4	1791*	Mi 24.02. O	207*	27.02. O	98*	28.02. O	
A 30	Werste	3718 / 5151	28	7793		9859		4130	1123	32.1	35.8	6193	Di 02.02. W	2201	27.02. O	759	28.02. W	
A 30	Rheine-Kanalhafen	3711 / 5157	28	12279		15628		6027	1788	38.7	42.7	9547	Mi 10.02. W	3158	27.02. W	1101	28.02. O	
A 30	Hörstel	3711 / 5158	28	12259		15607		6030	1747	37.1	41.0	9533	Mi 10.02. W	3132	27.02. W	1055	28.02. W	
A 30	Schierloh	3712 / 5159	28	12538		15973		6105	1796	35.8	39.6	9765	Mi 10.02. W	3189	27.02. W	1088	28.02. W	
A 30	Ibbenbüren	3712 / 5112	28	12364	+ 2.0	15733	+ 0.2	6103	1782	35.6	39.2	9777	Mi 10.02. W	3198	27.02. W	1123	28.02. W	
A 30	Kirchlengern	3817 / 5103	27	8698	- 1.9	11050	- 4.0	4430	1205	28.6	31.9	7095	Di 02.02. W	2347	27.02. O	798	28.02. W	
A 31	Ochtrup	3708 / 5160		im Bau														
A 31	Nienborg	3808 / 5161		im Bau														
A 31	Gescher	4008 / 5117	28	5003	+ 3.1	6625	+ 0.6	1402	496	22.4	26.7	4073	Mo 22.02. S	785	06.02. N	360	28.02. S	
A 31	Lembeck	4207 / 5162	0	4941		6515		1509	502	19.2	22.8	3920*	Mo 22.02. S	831*	06.02. N	363*	28.02. S	
A 31	Hardtbergsee	4307 / 5163		im Bau														
A 31	Kirchhellen (N)	4307 / 5164	0	5864		7752		1705	581	16.0	18.8	4902*	Mo 22.02. S	918*	06.02. N	417*	28.02. S	
A 31	Feldhausen	4307 / 5165	0	6075		8024		1800	605	15.3	18.0	4994*	Mo 22.02. S	964*	06.02. N	433*	28.02. S	
A 33	Bockhorst	3915 / 5127	28	5113		6731		1583	554	26.5	30.7	4092	Mi 24.02. N	1015	13.02. S	383	21.02. N	
A 33	Bielefeld-Windflöte	4017 / 5130	25	6672	+ 6.0	8846	+ 3.2	1911	564	16.3	19.0	5299	Mi 24.02. S	1212	13.02. N	441	28.02. S	
A 33	Bielefeld-Senne	4017 / 5129	25	6583	- 1.6	8733	- 4.3	1863	554	18.8	22.0	5379	Mi 24.02. S	1161	13.02. N	454	28.02. S	
A 33	Paderborn	4118 / 5111	28	7354	+ 2.4	9643	- 0.3	2467	794	23.3	26.9	6214	Mi 24.02. S	1491	13.02. N	688	28.02. S	
A 40	Straelen (Niederdorf)	4603 / 5073	28	11636	- 0.7	15038	- 1.7	4683	1580	57.3	61.7	9308	Mi 24.02. W	2886	20.02. W	1062	21.02. W	
A 40	Wankum	4603 / 5018	25	12184	+ 0.3	15634	- 1.4	5453	1665	47.5	52.2	9455	Mi 24.02. W	2914	20.02. W	1004	21.02. W	
A 40	AK Moers (W)	4505 / 5663	0	13262	- 0.8	16968	- 2.7	6048	1942	35.5	38.3	10099*	Mi 24.02. W	3231*	20.02. W	1288*	21.02. W	
A 40	AK Moers (O)	4505 / 5022	0	10556	+ 3.8	13517	+ 2.2	4832	1473	22.4	24.5	7975*	Di 23.02. O	2640*	20.02. W	1031*	21.02. W	
A 40	AD Essen-Ost (W)	4508 / 5680	0	3983	- 8.5	5172	- 10.3	1533	488	7.3	8.3	3253*	Di 23.02. W	836*	20.02. O	263*	14.02. W	
A 40	AD Essen-Ost (O)	4508 / 5681	0	7354	- 9.7	9637	- 11.2	2467	823	7.7	9.0	6064*	Di 23.02. W	1280*	27.02. O	455*	21.02. O	
A 40	Essen-Kray	4508 / 5037	27	8484	- 6.4	11025	- 8.0	3212	1054	9.7	11.2	6659	Di 23.02. W	1750	27.02. W	605	28.02. O	
A 40	Bochum	4508 / 5113	26	6996	- 7.4	9230	- 9.5	2190	628	8.2	9.6	5727	Di 23.02. W	1147	27.02. W	348	14.02. W	
A 40	Bochum-Ruhrpark	4509 / 5154		im Bau														
A 40	Dortmund	4510 / 5343	28	3537	- 27.8	4595	- 29.7	1349	435	5.9	6.8	2836	Mi 03.02. W	726	27.02. W	250	28.02. W	
A 42	AK Kamp-Lintfort (O)	4505 / 5635	28	10673	+ 6.5	13798	+ 4.3	4396	1325	28.1	31.3	8824	Do 25.02. O	2324	27.02. W	869	21.02. W	
A 42	DU Beeckerwerth	4506 / 5063	28	11760		15343		4380	1227	19.8	22.5	9524	Mi 24.02. W	2344	20.02. W	835	21.02. W	
A 42	AK OB-West (O)	4506 / 5024	28	11513	+ 7.2	15111	+ 4.9	3853	1183	17.9	20.3	9607	Mi 24.02. O	2467	27.02. O	852	21.02. W	
A 42	AK OB-West (W)	4506 / 5668	28	15728	+ 3.1	20456	+ 1.4	6057	1760	21.5	24.3	14164	Di 23.02. W	4033	20.02. W	1607	21.02. W	
A 42	GE-Hessler	4408 / 5115		wegen langer Ausfallzeit derzeit keine Schätzung														
A 42	Wanne-Eickel	4408 / 5116	28	10147	+ 9.4	13399	+ 6.2	3175	860	15.5	17.8	8186	Mi 24.02. O	2028*	27.02. O	512	14.02. O	
A 42	Bladenhorst	4409 / 5153	0	5336		7064		1477	554	15.8	18.7	4458*	Mo 22.02. W	898*	27.02. O	349*	14.02. W	
A 42	Horsthausen	4409 / 5166	15	4021		5326		1104	414	8.1	9.2	5433*	Mi 24.02. O	1245	27.02. O	548	07.02. W	
A 43	Albachten	4011 / 5109	0	6956	- 8.9	9167	- 11.2	2086	768	14.8	17.3	5250*	Mi 03.02. S	1372*	27.02. N	468*	28.02. N	
A 43	Bergbossendorf	4208 / 5131		im Bau														
A 43	Recklinghausen-West	4409 / 5132		wegen langer Ausfallzeit derzeit keine Schätzung														
A 43	Herne	4409 / 5107	0	6662		8793		2056	609	9.8	11.4	5457*	Mi 03.02. S	1187*	27.02. N	355*	14.02. N	
A 43	Bochum-Laer	4509 / 5133		im Bau														
A 43	Sprockhövel	4609 / 5108	0	4103		5498		918	314	10.3	12.0	3228*	Mi 03.02. S	575*	27.02. N	171*	28.02. N	
A 44	AC-Lichtenbusch	5202 / 5074	28	8318	+ 7.1	10418	+ 6.1	4921	1219	44.1	48.5	6090	Di 02.02. W	2556	27.02. O	648	07.02. O	
A 44	Aachen-Brand	5202 / 5077	28	8927	+ 6.5	11219	+ 5.3	5132	1259	28.4	31.6	6554	Di 23.02. W	2666	27.02. O	664	28.02. O	
A 44	AK Aachen (S)	5203 / 5020	0	8173		10223		4740	1357	20.7	23.0	6374	Mi 24.02. O	2589	27.02. O	799*	28.02. W	

Herausgeber:

Landesbetrieb Straßenbau Nordrhein-Westfalen, Landesmobilitätszentrale, Bonner Straße 67, 51379 Leverkusen
Die Autobahn GmbH des Bundes, NL Rheinland, GB Verkehrszentrale Leverkusen, Bonner Straße 65, 51379 Leverkusen

Auswertung:

DTV-Verkehrsconsult GmbH, Pascalstraße 53, 52076 Aachen

Durchschnittlicher und maximaler Tagesverkehr - Schwerverkehr (SV)

Februar 2021

Str.-Kl. u. -Nr.	Zst.-Name	TK-/ Zst.- Nr.	GT 2021	Durchschnittlicher Tagesverkehr (DTV)						Maximaler Tagesverkehr							
				Gesamtquerschnitt						Richtungen							
				Mo-So Kfz/24h	21/20 %	Mo-Fr Kfz/24h	21/20 %	Sa Kfz/24h	So+Fei Kfz/24h	Anteil SV		Mo-Fr		Sa		So+Fei	
						Mo-So	Mo-Fr	Kfz/24h	Datum,R	Kfz/24h	Datum,R	Kfz/24h	Datum,R				
A 44	AK Aachen (N)	5103 / 5650		wegen langer Ausfallzeit derzeit keine Schätzung													
A 44	Jülich-Mersch	5004 / 5017	28	5584	+ 6.4	7283	+ 4.2	2180	497	21.8	25.4	4285	Di 23.02. W	1193	27.02. W	367	28.02. W
A 44	Neersen	4705 / 5078	28	5624	+ 3.9	7438	+ 1.4	1731	448	12.0	13.5	4149	Mi 24.02. O	1006	27.02. W	264	21.02. W
A 44	AK Neersen (N)	4705 / 5081	28	5571	+ 4.2	7362	+ 1.8	1724	462	11.7	13.2	4083	Mi 24.02. O	1034	27.02. W	284	21.02. W
A 44	Ilverich	4706 / 5079	28	5781	- 6.2	7707	- 7.8	1502	430	11.2	12.8	4713	Di 23.02. W	928	27.02. W	262	28.02. W
A 44	Ratingen-Schwarzbach	4706 / 5097	0	1705	-15.6	2288	-16.3	368	128	9.0	10.4	1435*	Mi 24.02. W	236*	20.02. W	75*	21.02. W
A 44	Birth (Tunnel Velbert)	4608 / 5067		wegen langer Ausfallzeit derzeit keine Schätzung													
A 44	Langenberg	4608 / 5066	28	1077	- 8.5	1386	-10.9	446	158	4.6	5.3	856	Do 25.02. W	253	20.02. W	122	28.02. W
A 44	Witten	4509 / 5134		im Bau													
A 44	Unna-Süd	4412 / 5135	0	13255	- 3.1	17437	- 5.4	4396	1200	22.7	27.3	10613*	Mi 24.02. W	2462*	27.02. W	729*	28.02. O
A 44	Soest	4414 / 5110	28	11224	- 2.6	14649	- 4.8	4270	1050	30.0	35.3	8708	Mi 24.02. O	2316	27.02. W	618	28.02. O
A 44	Lichtenau-Blankenrode	4419 / 5136	0	13702	- 0.9	17736	- 3.0	5792	1438	41.5	48.0	10900*	Mi 24.02. O	3263*	27.02. W	1035*	28.02. O
A 45	Dortmund-Mengede-West	4410 / 5138	20	8396	+ 6.4	11092	+ 3.1	2651	658	17.3	19.8	6858	Mi 24.02. N	1663	27.02. N	396	21.02. S
A 45	Dortmund-Marten	4410 / 5139	20	5649	-22.1	7518	-23.9	1555	401	11.8	13.7	5814	Mi 24.02. N	1172*	13.02. N	276	28.02. N
A 45	Dortmund-Eichlinghofen	4510 / 5146	20	6066	+ 2.9	8056	+ 0.0	1754	427	14.6	17.0	5248*	Mi 03.02. S	1071*	13.02. N	291	21.02. S
A 45	Dortmund Süd	4511 / 5104	27	8140	+ 6.1	10798	+ 3.2	2439	551	14.5	17.0	6432	Do 25.02. N	1465	13.02. N	375	21.02. S
A 45	Schwerte-Wandhofen	4511 / 5140	28	12217	+ 7.3	16166	+ 4.9	3717	976	19.9	23.5	9799	Mi 24.02. S	2183	13.02. N	714	14.02. S
A 45	Kalve	4712 / 5169	26	10611		13948		3532	1009	27.0	31.8	8308	Mi 17.02. S	2034	13.02. N	779*	28.02. S
A 45	Lüdenscheid Nord	4711 / 5105	0	12755	- 0.7	16592	- 2.1	4682	1646	40.8	48.5	10010*	Mi 24.02. S	2606*	27.02. N	1067*	21.02. S
A 45	Freudenberg	5113 / 5106	28	11831	+ 3.6	15482	+ 1.6	4402	1007	29.8	34.8	9164	Mi 24.02. S	2516	13.02. N	667	14.02. S
A 46	Dremmen	4903 / 5075	28	2671	+ 2.4	3547	- 0.3	765	194	10.4	11.8	2148	Di 23.02. W	499	27.02. W	133	28.02. W
A 46	Hochneukirch	4904 / 5041	28	11937		15535		4454	1429	22.5	25.5	8779	Do 25.02. W	2652	27.02. W	903	28.02. O
A 46	Neuss-Holzheim	4805 / 5016	28	9914	+ 7.4	13030	+ 5.3	3343	906	17.8	20.6	7437	Di 23.02. W	1854	27.02. W	625	28.02. W
A 46	AK Neuss Süd (O)	4806 / 5686		wegen langer Ausfallzeit derzeit keine Schätzung													
A 46	Düsseldorf-Flehe	4806 / 5040	28	12264	+14.4	16181	+12.7	3839	1106	19.3	22.2	9520	Do 25.02. O	2081	27.02. W	642	28.02. O
A 46	AK Hilden (W)	4807 / 5658	28	12500	- 1.6	16462	- 3.1	4013	1177	13.3	15.5	9926	Do 04.02. O	2204	13.02. O	658	28.02. W
A 46	AK Hilden (O)	4807 / 5023		wegen langer Ausfallzeit derzeit keine Schätzung													
A 46	W-Sonnborn	4708 / 5045	28	11049	+ 7.6	14420	+ 5.4	4034	1206	14.9	17.4	8352	Do 25.02. O	2166	20.02. O	761	28.02. W
A 46	W-Oberbarmen	4609 / 5044	28	10324	+ 4.9	13508	+ 2.4	3722	1008	18.0	20.9	7790	Do 25.02. O	1974	27.02. W	679	28.02. W
A 46	Hagen-Hohenlimburg	4611 / 5141	25	3421	- 0.8	4589	- 3.7	773	224	9.5	11.1	2708	Do 25.02. O	446	13.02. O	141	14.02. W
A 46	Oeventrop	4614 / 5149	25	1804	- 8.1	2435	-10.3	353	100	12.6	15.1	1543	Mi 24.02. O	204	13.02. O	71	28.02. W
A 46	Freienohl	4614 / 5150	25	1749	- 8.4	2361	-10.7	344	97	12.3	14.8	1479	Mi 24.02. O	199	13.02. O	66	28.02. W
A 46	Meschede	4615 / 5119	28	1588	- 3.8	2143	- 5.3	310	90	12.1	14.4	1353	Mi 24.02. O	193	13.02. O	56	28.02. W
A 52	Elmpt	4702 / 5260	28	1777	+ 3.6	2357	+ 1.4	492	161	28.1	34.0	1377	Do 25.02. W	330	27.02. W	107	07.02. W
A 52	Schwalmtal	4703 / 5046	28	2545	+ 4.4	3342	+ 2.5	818	289	12.9	15.2	1915	Do 25.02. W	519	27.02. W	197	28.02. O
A 52	Willich-Schiefbahn	4705 / 5085	23	3954	+10.7	5267	+ 8.1	1035	308	10.3	12.0	2976	Mi 24.02. W	564	27.02. W	201	28.02. O
A 52	Lintorf	4607 / 5027	28	6285	- 7.5	8250	- 8.4	1965	776	9.5	11.0	5176	Do 25.02. W	1190	27.02. W	482	28.02. W
A 52	AK Breitscheid (W)	4607 / 5637	21	7202	- 6.4	9533	- 7.8	1941	806	9.1	10.7	5779	Di 02.02. W	1133	20.02. W	513*	28.02. W
A 52	AK Breitscheid (O)	4607 / 5639	24	4958	-11.1	6500	-11.9	1582	625	7.0	8.2	4235	Di 02.02. W	994	20.02. W	444*	28.02. W
A 52	Essen-Bredeney	4507 / 5028		wegen langer Ausfallzeit derzeit keine Schätzung													
A 52	AD Essen Ost (S)	4508 / 5043	0	3588	- 5.4	4774	- 6.3	910	335	8.4	10.1	2925*	Do 25.02. O	513*	20.02. W	196*	07.02. O
A 52	Gelsenkirchen-Polsum	4308 / 5142	24	5489	+ 3.6	7205	+ 0.6	1884	516	18.4	20.9	4220	Mi 24.02. O	1115	13.02. W	329	28.02. O
A 57	Hommersum	4302 / 5050	28	2929	- 0.9	3932	- 4.0	633	212	34.9	39.4	2373	Mi 17.02. S	368	27.02. N	143	07.02. S
A 57	Rheinberg	4405 / 5019	23	4434	+ 0.8	5888	- 1.9	1188	410	15.2	18.0	3406	Do 25.02. N	716	27.02. N	246	21.02. S
A 57	AK Kamp-Lintfort (N)	4505 / 5064	28	6986	+ 5.1	9190	+ 2.6	2180	774	15.6	18.0	5703	Mi 24.02. S	1205	27.02. N	503	28.02. S
A 57	AK Kamp-Lintfort (S)	4505 / 5636	28	12024	+ 3.7	15605	+ 1.6	4672	1476	22.8	25.7	9335	Mi 24.02. S	2443	27.02. N	979	21.02. S
A 57	AK Moers (N)	4505 / 5660	0	12327	- 0.7	16154	- 1.7	4166	1352	25.2	27.7	9684*	Di 23.02. S	2210*	27.02. N	923*	21.02. S
A 57	AK Moers (S)	4505 / 5662	0	10252	+ 7.6	13387	+ 4.7	3601	1228	17.0	19.8	7556*	Mi 24.02. N	2004*	20.02. S	884*	28.02. S
A 57	Meerbusch-Bovert	4705 / 5088	19	9743	+ 4.7	12968	+ 2.2	2613	747	14.8	17.4	7550	Mi 24.02. N	1416	20.02. N	486	28.02. S
A 57	Neuss-Büttgen	4805 / 5052	0	12844	+ 7.4	16832	+ 5.4	4272	1475	14.1	16.5	9622	Do 25.02. S	2433*	27.02. N	899*	28.02. S
A 57	Neuss-West	4806 / 5602	27	13679	+ 9.7	17906	+ 7.1	4694	1524	13.9	16.1	11200	Mi 24.02. N	2756	20.02. N	902*	28.02. N
A 57	Neuss West (S)	4806 / 5670	28	15721	+ 7.0	20648	+ 4.8	5137	1666	15.9	18.4	12071	Do 25.02. S	2752	20.02. N	981	28.02. S
A 57	AD Neuss (N)	4806 / 5030	28	4420	+ 1.4	5954	- 1.0	948	223	11.2	12.9	3740	Mi 24.02. N	580	27.02. N	156	28.02. N
A 57	AD Neuss (S)	4806 / 5014	28	15283	+ 7.6	20070	+ 5.6	4985	1645	16.8	19.5	11614	Do 25.02. S	2764	27.02. N	939	28.02. S
A 57	AK Neuss-Süd (N)	4806 / 5601	26	13364	+11.6	17601	+ 9.2	4170	1373	17.3	20.2	10349	Do 25.02. S	2215	27.02. N	800*	28.02. S
A 57	AK Neuss-Süd (S)	4806 / 5061	27	10123	+ 1.4	13326	- 0.9	3094	1136	17.3	20.2	7799	Do 25.02. S	1645	20.02. N	680*	28.02. S
A 57	Köln-Longerich	5007 / 5087		im Bau													
A 59	Walsum	4406 / 5069	27	1079	+ 3.5	1380	+ 1.3	476	178	4.2	4.8	1026	Do 25.02. N	351	20.02. N	134	21.02. N

Herausgeber:

Landesbetrieb Straßenbau Nordrhein-Westfalen, Landesmobilitätszentrale, Bonner Straße 67, 51379 Leverkusen
Die Autobahn GmbH des Bundes, NL Rheinland, GB Verkehrszentrale Leverkusen, Bonner Straße 65, 51379 Leverkusen

Auswertung:

DTV-Verkehrsconsult GmbH, Pascalstraße 53, 52076 Aachen

Durchschnittlicher und maximaler Tagesverkehr - Schwerverkehr (SV)

Februar 2021

Str.-Kl. u. -Nr.	Zst.-Name	TK-/ Zst.- Nr.	GT 2021	Durchschnittlicher Tagesverkehr (DTV)								Maximaler Tagesverkehr						
				Gesamtquerschnitt								Richtungen						
				Mo-So Kfz/24h	21/20 %	Mo-Fr Kfz/24h	21/20 %	Sa Kfz/24h	So+Fei Kfz/24h	Anteil SV		Mo-Fr		Sa		So+Fei		
Mo-So	Mo-Fr	Sa	So+Fei	Mo-So	Mo-Fr	Kfz/24h	Datum,R	Kfz/24h	Datum,R	Kfz/24h	Datum,R							
A 59	Duisburg Süd	4606 / 5062	27	2332	- 6.2	3120	- 8.5	565	160	6.9	7.9	1956	Do 04.02. N	310	27.02. N	96*	28.02. N	
A 59	Düsseldorf-Urdenbach	4807 / 5090	11	3443	+49.9	4617	+47.9	784	235	7.9	9.1	2989	Do 25.02. S	454*	06.02. S	146	28.02. S	
A 59	Langenfeld	4907 / 5007	28	2576	+12.4	3387	+10.2	826	268	6.9	7.9	2254	Do 25.02. S	462	27.02. N	168	28.02. S	
A 59	AK Heumar (Flughfn.)	5008 / 5674	27	5952	+ 2.1	7743	+ 0.7	2137	808	11.3	13.5	5064	Do 25.02. S	1149	27.02. N	476	28.02. S	
A 59	Flughafen Köln/Bonn	5108 / 5089	27	8479		11008		3093	1219	9.9	11.7	6236	Do 25.02. S	1614	13.02. N	767	28.02. S	
A 59	AD St. Augustin (N)	5208 / 5057	28	6614	- 2.9	8526	- 5.2	2620	1051	8.7	10.1	5010	Do 25.02. S	1440	06.02. N	579	14.02. N	
A 59	AD St. Augustin (S)	5208 / 5628	0	7274	+ 3.0	9469	+ 0.8	2643	930	8.2	9.6	5509*	Mi 24.02. S	1427	27.02. N	570*	21.02. S	
A 59	AD Bonn-Beuel (N)	5208 / 5056	28	7584	+ 1.3	9843	+ 0.3	2858	1016	8.5	9.9	5694	Mi 24.02. S	1601	27.02. N	608	28.02. N	
A 59	AD Bonn-Beuel (S)	5208 / 5633	28	3265	+ 0.7	4251	- 0.7	1190	406	4.9	5.7	2610	Mi 24.02. N	686	27.02. N	260	28.02. N	
A 59	AK Bonn Ost (N)	5208 / 5625	0	1930	- 9.1	2523	-10.8	691	204	3.9	4.6	1541*	Do 18.02. N	417*	27.02. N	139*	28.02. N	
A 61	Schwanenhaus	4603 / 5076	28	8269	+ 9.9	10602	+ 6.5	3730	1144	42.6	46.7	6446	Do 11.02. N	4156	27.02. N	693	28.02. S	
A 61	MG-Wickrath	4804 / 5042	27	9898	+ 2.3	12854	+ 0.0	3898	1120	20.4	22.7	7351	Do 25.02. N	2343	27.02. N	694	21.02. S	
A 61	AK Kerpen (N)	5106 / 5059	28	9782	+ 0.6	12597	- 1.1	4156	1333	21.5	24.3	7492	Do 25.02. N	2530	27.02. N	781	28.02. S	
A 61	AK Kerpen (S)	5106 / 5621	28	10524	- 3.3	13529	- 5.1	4682	1342	29.0	32.5	7808	Do 25.02. S	2800	27.02. N	809	28.02. S	
A 61	Miel	5307 / 5080	28	12091	+ 0.6	15540	- 1.3	5434	1504	34.9	40.9	8949	Mi 24.02. S	3221	27.02. N	931	28.02. S	
A 445	Wickede	4413 / 5167	28	4680		6329		876	234	18.3	21.9	4005	Di 23.02. S	513	27.02. N	172	28.02. N	
A 445	Werl-West	4413 / 5137	0	3472	-13.3	4661	-16.4	811	184	23.6	27.6	2945*	Di 23.02. S	485*	20.02. S	105*	14.02. S	
A 448	Bochum-Hamme	4509 / 5152		im Bau														
A 448	Bochum (W)	4509 / 5168		im Bau														
A 524	Ratingen	4607 / 5039		wegen langer Ausfallzeit derzeit				keine Schätzung										
A 535	W-Saurenhaus	4708 / 5248	28	2200	- 7.1	2944	- 9.7	526	155	7.2	8.4	1789	Di 23.02. S	301	20.02. N	99	28.02. N	
A 535	Velbert Nord	4608 / 5249	28	1249	- 8.0	1653	-11.0	369	108	4.7	5.5	1018	Do 25.02. S	204	20.02. N	68	28.02. S	
A 544	AK Aachen (SW)	5103 / 5653		wegen langer Ausfallzeit derzeit				keine Schätzung										
A 553	Bliesheim	5207 / 5029	28	3856	- 3.5	4935	- 5.4	1702	614	14.5	16.4	3130	Do 25.02. N	973	20.02. N	489	21.02. N	
A 555	Godorf	5107 / 5036	27	4116	- 1.3	5420	- 2.8	1274	438	7.2	8.4	3154	Mi 24.02. S	730	20.02. N	274	21.02. N	
A 559	Gremberghoven	5008 / 5086		im Bau														
A 560	AD St. Augustin (O)	5208 / 5629	28	5627	+ 7.0	7314	+ 4.7	2002	820	7.4	8.6	4241	Mi 24.02. W	1199	20.02. W	521	21.02. W	
A 560	AK BN-Siegburg (W)	5209 / 5632	28	4179	- 0.4	5468	- 2.0	1362	550	8.2	9.5	3436	Do 25.02. O	814	27.02. O	399	28.02. O	
A 560	AK BN-Siegburg (O)	5209 / 5630	28	2613	- 3.4	3471	- 5.6	707	230	6.0	7.0	2060	Mi 24.02. W	433	27.02. W	153	28.02. W	
A 560	Hennef	5209 / 5051	28	1839	- 0.1	2477	- 2.4	374	113	5.2	6.3	1442	Do 25.02. W	214	27.02. O	64	14.02. W	
A 562	AK Bonn Ost (W)	5208 / 5055	0	1291	-11.6	1693	-12.2	422	153	3.0	3.4	1029*	Do 25.02. O	266	20.02. W	85*	28.02. O	
A 562	AK Bonn-Ost (O)	5208 / 5626	28	158	+12.9	202	+10.4	70	26	2.3	2.6	167	Do 25.02. O	55	20.02. O	23	07.02. O	
A 565	AD Bonn-Beuel (W)	5208 / 5634	28	7028	+ 3.7	9151	+ 2.5	2542	896	9.0	10.5	5306	Mi 24.02. S	1389	27.02. N	522	28.02. N	
A 565	Meckenheim-Merl	5308 / 5013	28	4134	+ 5.2	5363	+ 3.4	1581	537	14.6	17.5	3020	Mi 03.02. N	920	27.02. N	323	28.02. N	

Herausgeber:

Landesbetrieb Straßenbau Nordrhein-Westfalen, Landesmobilitätszentrale, Bonner Straße 67, 51379 Leverkusen
Die Autobahn GmbH des Bundes, NL Rheinland, GB Verkehrszentrale Leverkusen, Bonner Straße 65, 51379 Leverkusen

Auswertung:

DTV-Verkehrsconsult GmbH, Pascalstraße 53, 52076 Aachen

Durchschnittlicher und maximaler Tagesverkehr - Schwerverkehr (SV)

Februar 2021

Str.-Kl. u. -Nr.	Zst.-Name	TK-/ Zst.- Nr.	GT 2021	Durchschnittlicher Tagesverkehr (DTV)								Maximaler Tagesverkehr					
				Gesamtquerschnitt								Richtungen					
				Mo-So Kfz/24h	21/20 %	Mo-Fr Kfz/24h	21/20 %	Sa Kfz/24h	So+Fei Kfz/24h	Anteil SV		Mo-Fr		Sa		So+Fei	
						Mo-So	Mo-Fr	Kfz/24h	Datum,R	Kfz/24h	Datum,R	Kfz/24h	Datum,R				
	<i>Bundesstraßen</i>																
B 1	AC-Vaalsequartier	5202 / 5253	28	183	-15.7	207	-17.9	161	85	2.2	2.4	125	Mo 22.02. W	84	27.02. W	55	28.02. W
B 1	Horn 2	4119 / 5339	0	1084	+3.3	1452	+0.5	236	88	10.6	12.7	1094*	Mo 01.02. W	137*	27.02. W	56*	07.02. O
B 7	Warburg West	4520 / 5331	0	650	-16.7	860	-19.0	195	51	5.9	7.0	637*	Do 25.02. W	113*	27.02. W	33*	07.02. W
B 7	Düsseldorf-Heerdt	4706 / 5031	28	2116	-20.1	2748	-22.6	780	290	3.9	4.5	1755	Mi 24.02. O	485	27.02. O	223	21.02. O
B 8	Elten (B)	4002 / 5254	28	53	-23.2	63	-33.0	36	20	4.2	4.8	195	Mo 01.02. O	35	20.02. O	24	21.02. O
B 9	Kranenburg	4102 / 5255	28	195	-11.8	246	-13.1	100	36	2.8	3.3	178	Mo 01.02. N	64	20.02. N	24	28.02. S
B 9	Geldern (O)	4403 / 5251	28	739	-7.0	951	-10.5	284	131	12.3	13.8	681	Mi 24.02. N	173	27.02. S	111	28.02. N
B 9	Krefeld-Hüls	4604 / 5275	28	364	+2.0	481	-0.4	110	31	4.6	5.4	304	Do 18.02. S	81	27.02. S	23	21.02. N
B 9	Dormagen	4806 / 5267	28	1109	-0.7	1459	-3.5	324	148	11.6	13.7	955	Fr 19.02. N	182	06.02. N	112	07.02. N
B 9	Goch (S)	4302 / 5240	28	1221	+0.8	1618	-2.3	333	119	12.2	14.1	1005	Mi 17.02. N	195	27.02. N	68	21.02. S
B 42	AK Bonn Ost (S)	5208 / 5627	0	1410	+3.4	1825	+1.5	561	185	3.6	4.4	1126*	Do 25.02. N	362*	27.02. N	107*	28.02. N
B 51	Ostbevern	3913 / 5329	28	532	-13.4	698	-15.8	171	63	7.9	9.2	446	Mi 24.02. N	108	27.02. N	50	14.02. S
B 51	Teigte	4012 / 5330	28	1081	-8.6	1424	-10.9	332	116	8.3	9.8	986	Mi 24.02. N	182	27.02. N	88	14.02. S
B 51	Tondorf (S)	5506 / 5236	28	3166	-2.2	3949	-3.8	1692	729	25.5	29.4	2279	Di 23.02. S	922	20.02. N	508	28.02. N
B 51	Dahlem	5605 / 5235	27	3098	-3.4	3838	-5.0	1728	769	37.4	43.1	2236	Di 23.02. S	967	20.02. N	568	28.02. N
B 54	Gronau-Amtsvenn	3807 / 5313	0	1780		2396		362	123	19.9	24.4	1528*	Mi 24.02. S	226*	13.02. N	86*	28.02. S
B 54	Altenberge 2	3910 / 5338	0	2824	-14.7	3754	-16.3	768	230	11.7	13.7	2354*	Mi 24.02. S	468*	13.02. N	155*	28.02. S
B 54	Drensteinfurt (N)	4111 / 5348	28	323	-2.4	430	-5.3	88	25	5.1	6.0	530*	Di 16.02. N	55	27.02. N	24	07.02. S
B 54	Ascheberg-Herbern	4212 / 5370	28	89	+4.7	118	+2.6	27	5	4.9	5.8	155	Di 16.02. N	19	27.02. N	5	28.02. S
B 54	Werne-Langern	4311 / 5371	28	486	+1.5	632	+1.0	181	58	7.4	8.3	436	Do 18.02. N	123	27.02. N	37	28.02. S
B 54	Dortmund-Brechten	4410 / 5318	0	1543	+2.3	2097	-1.0	263	55	8.7	10.3	1346*	Mi 24.02. N	139*	27.02. N	37*	28.02. N
B 54	Kierspe-Volme	4811 / 5372	28	202	-12.9	270	-15.1	48	17	4.0	4.7	186	Mo 22.02. N	29	27.02. N	15	07.02. S
B 54	Meinerzhagen	4811 / 5304	28	941	-7.6	1251	-10.7	246	86	8.9	10.5	761	Do 25.02. N	143	06.02. N	65	07.02. S
B 54	Olpe-Altenkleusheim	4913 / 5373	17	177	-5.3	241	-8.0	27	12	4.7	5.6	151	Mi 17.02. N	19	06.02. S	13	07.02. S
B 54	Kreuztal-Buschhütten	5013 / 5374	28	1639	-5.2	2210	-7.7	321	101	6.7	7.8	1331	Do 25.02. N	173	20.02. N	58	28.02. N
B 55	Warstein Süd	4516 / 5375	28	577	-10.4	780	-13.3	105	34	10.3	12.0	527	Mi 24.02. O	69	27.02. O	23	07.02. O
B 55	Grevenbrück	4814 / 5342	28	471	+3.7	638	+0.5	80	26	10.9	12.9	376	Mi 24.02. W	50	20.02. W	20	07.02. W
B 55	Bergneustadt	4912 / 5264	28	470	-3.7	622	-6.2	150	31	4.9	5.9	395	Mi 24.02. O	87	27.02. O	20	21.02. W
B 55	Derschlag	5011 / 5223	28	835	+5.2	1124	+2.2	179	48	6.3	7.4	736	Do 18.02. O	104	27.02. W	28	07.02. O
B 55	Elsdorf	5005 / 5247	20	775	-9.0	979	-11.5	391	142	9.9	11.2	640	Do 25.02. W	245	27.02. W	90	21.02. O
B 56	Siegburg-Stallberg	5109 / 5220	24	632	-0.8	810	-2.3	297	81	3.1	3.7	541	Do 25.02. W	178	20.02. W	52	21.02. W
B 56	Swisttal-Buschhoven	5208 / 5274	28	466	-17.8	613	-19.2	141	56	3.7	4.3	456	Do 25.02. W	80	27.02. W	32	28.02. O
B 57	Menzeler Heide (N)	4405 / 5229	28	330	-7.3	433	-9.4	108	35	4.1	5.0	303	Mo 22.02. N	76	20.02. S	27	07.02. N
B 57	Mönchengladb.-Rheindahlen	4804 / 5273	28	491	+7.4	644	+3.2	176	42	6.0	6.8	437	Mi 03.02. S	118	27.02. N	30	07.02. N
B 57	Alsdorf-Ofden	5102 / 5213	28	444	+0.9	565	-0.9	191	92	3.1	3.5	333	Mi 24.02. N	103	27.02. N	53	07.02. N
B 57	Aachen-Köpfchen	5202 / 5263	28	110	-12.0	131	-13.8	72	43	2.2	2.4	87	Fr 26.02. N	42	27.02. S	23	28.02. N
B 58	Dorsten (O)	4207 / 5316	0	1347	+3.5	1790	+0.1	346	134	13.2	15.8	1117*	Do 25.02. W	201*	27.02. O	90*	07.02. O
B 58	Lüdinghausen-West	4210 / 5360	28	506	-13.8	664	-17.8	182	38	5.7	6.8	472	Do 25.02. O	107	20.02. W	32	07.02. O
B 58	Ascheberg West	4210 / 5376	28	480	-9.3	634	-13.7	162	30	9.2	10.8	453	Do 25.02. W	95	20.02. O	22	14.02. W
B 58	Geldern (N)	4403 / 5252	28	541	-5.3	693	-8.6	239	83	7.7	8.7	441	Mi 24.02. O	141	27.02. W	58	28.02. O
B 58	Menzeler Heide (W)	4405 / 5230	28	1188	-0.9	1592	-3.9	274	77	11.4	13.4	929	Mi 24.02. O	157	27.02. O	47	21.02. W
B 58	Straelen 2 (Bundesstr.)	4503 / 5257	28	357	-9.6	464	-12.8	134	49	12.3	13.9	344	Do 25.02. W	104	27.02. W	44	28.02. W
B 59	Pulheim	4906 / 5214	28	1055	+2.6	1410	+0.2	260	69	7.3	8.5	897	Do 18.02. O	162	20.02. O	47	07.02. O
B 61	Petershagen 2	3619 / 5336	28	1079	-3.3	1441	-6.7	256	91	14.8	17.5	927	Di 23.02. S	150	27.02. S	54	28.02. N
B 61	Barkhausen	3719 / 5368	25	1255	+16.3	1686	+13.3	276	73	6.9	8.1	1314	Do 25.02. N	179*	20.02. N	45	21.02. S
B 61	Ostwestfalendamm	3917 / 5386	27	2235	-7.0	2958	-8.9	666	188	4.1	4.7	2041	Di 09.02. N	390	20.02. N	108	21.02. N
B 61	Linteler See	4116 / 5377	28	1059	+9.9	1398	+6.3	308	112	9.3	10.8	2201	Do 25.02. S	454	27.02. S	219	28.02. S
B 62	Netphen-Afholderbach	5014 / 5354	28	277	+10.8	373	+7.8	63	15	9.1	11.0	239	Do 25.02. W	35	27.02. O	11	28.02. W
B 63	Hamm-Heessen	4212 / 5361	28	280	-7.9	368	-10.0	96	25	3.8	4.5	295	Mo 01.02. S	67	27.02. N	20	07.02. S
B 63	Drensteinfurt	4212 / 5302	0	248	-4.6	318	-7.6	118	26	4.7	5.3	196*	Mi 24.02. S	65*	13.02. S	17*	07.02. N
B 64	Bad Driburg Süd	4220 / 5378	0	641	-10.5	855	-13.4	162	52	9.7	11.7	576	Do 25.02. W	95	13.02. W	38	14.02. W
B 64	Delbrück-West	4217 / 5355	28	1179	-8.0	1543	-10.8	396	141	15.5	17.8	992	Mi 24.02. W	261	27.02. W	128	14.02. O
B 66	Bl-Hillegossen	4017 / 5337	0	2548	-25.1	3350	-27.2	938	149	9.7	11.1	2576*	Di 23.02. O	669*	27.02. W	103*	07.02. O
B 68	Halle-Gartnisch	3916 / 5303	28	194	-27.6	241	-32.3	100	51	2.6	2.8	150	Di 23.02. N	69	13.02. S	53	07.02. N
B 68	Lichtenau	4319 / 5351	28	353	-18.5	462	-21.4	114	45	5.6	6.4	872	Do 25.02. S	64	20.02. S	26	07.02. N
B 70	Heek Ost	3808 / 5379	28	381	-1.0	493	-3.7	161	38	9.5	10.9	329	Do 25.02. S	94	27.02. S	27	28.02. N

Durchschnittlicher und maximaler Tagesverkehr - Schwerverkehr (SV)

Februar 2021

Str.-Kl. u. -Nr.	Zst.-Name	TK-/ Zst.- Nr.	GT 2021	Durchschnittlicher Tagesverkehr (DTV)								Maximaler Tagesverkehr					
				Gesamtquerschnitt								Richtungen					
				Mo-So	21/20	Mo-Fr	21/20	Sa	So+Fei	Anteil SV		Mo-Fr		Sa		So+Fei	
Kfz/24h	%	Kfz/24h	%	Kfz/24h	Kfz/24h	Mo-So	Mo-Fr	Kfz/24h	Datum,R	Kfz/24h	Datum,R	Kfz/24h	Datum,R				
B 70	Vreden-Süd	3906 / 5362	28	501	-8.1	664	-11.1	150	36	9.2	10.5	419	Di 23.02. S	98	27.02. N	21	07.02. N
B 70	Lünten	3907 / 5380	28	414	-11.7	553	-15.1	109	24	10.8	12.7	362	Do 18.02. N	72	20.02. S	26	14.02. S
B 70	Raesfeld West	4206 / 5381	28	110	-20.9	142	-25.7	45	9	5.8	7.1	107	Mi 24.02. N	35	27.02. N	10	21.02. N
B 83	Beverungen-Wehrden	4222 / 5382	28	400	-9.5	536	-13.0	94	23	9.2	10.8	359	Mi 24.02. S	55	20.02. N	16	14.02. N
B 219	Greven (N)	3811 / 5350	28	837	-9.0	1106	-12.2	256	71	11.5	13.3	750	Do 25.02. N	143	27.02. N	53	28.02. S
B 220	Emmerich	4103 / 5258	28	1319	+19.9	1775	+16.5	287	70	13.5	16.0	1036	Mo 01.02. N	169	27.02. S	47	07.02. S
B 221	Brüggen (N)	4703 / 5432	28	563	+8.1	734	+4.9	204	64	5.3	6.3	478	Do 25.02. N	113	06.02. S	45	28.02. N
B 221	Arsbeck	4803 / 5276	28	303	+12.6	404	+9.8	78	20	5.5	6.8	261	Do 25.02. N	47	20.02. N	17	28.02. N
B 221	Heinsberg	4902 / 5259	28	754	-8.3	997	-10.7	229	66	5.9	6.8	606	Do 25.02. S	132	20.02. N	49	07.02. N
B 224	Bottrop	4407 / 5344	28	1909	-4.4	2539	-7.2	528	139	6.3	7.3	1607	Mi 24.02. N	330	27.02. N	81	14.02. S
B 226	Gedern	4510 / 5272	28	216	-13.9	287	-17.1	56	22	2.6	3.1	173	Mo 22.02. O	38	13.02. W	17	07.02. O
B 226	Wanne-Eickel Ost	4409 / 5364	28	721	-3.4	936	-6.1	278	91	4.2	4.7	674	Fr 19.02. W	170	27.02. W	62	14.02. W
B 229	Delecke 2	4514 / 5334	0	130	-7.1	174	-6.5	24	15	4.3	5.8	120*	Di 23.02. W	15*	27.02. O	10*	28.02. O
B 229	Lüdenscheid-Brügge	4711 / 5321	28	560	-7.7	751	-10.0	128	38	4.8	5.7	467	Di 23.02. O	73	06.02. O	27	07.02. O
B 229	Solingen	4808 / 5203	28	612	+5.3	804	+2.7	192	72	5.8	7.0	483	Di 23.02. O	133	27.02. O	53	21.02. O
B 230	Holzheim	4805 / 5238	28	656	+0.6	852	-2.4	238	96	8.1	9.2	496	Mo 22.02. O	142	27.02. W	59	21.02. O
B 235	Datteln	4210 / 5345	28	534	-0.2	691	-3.8	228	57	5.5	6.5	450	Do 25.02. S	159	27.02. S	38	07.02. N
B 236	Dortmund-Wambeldorf	4411 / 5365	0	7184	-3.5	9376	-6.1	2595	809	12.4	14.2	6044*	Di 23.02. N	1447*	27.02. N	545*	07.02. N
B 236	Dortmund-Berghofen	4511 / 5352	0	2059	+0.4	2701	-2.7	707	202	8.6	10.1	2159	Mi 03.02. S	400*	27.02. N	137*	21.02. N
B 236	Plettenberg-Ohle	4712 / 5309	28	543	-11.0	726	-14.3	130	45	10.6	12.5	418	Mi 03.02. S	81	13.02. N	28	14.02. S
B 236	Altenhudem	4814 / 5383	28	522	-7.9	703	-10.9	106	31	4.4	5.1	424	Di 23.02. S	64	27.02. S	28	07.02. S
B 236	Gleidorf (O)	4815 / 5310	28	275		358		104	34	6.2	7.2	247	Fr 26.02. S	68	27.02. S	22	21.02. S
B 236	Schmallenberg	4815 / 5367	28	292	-4.6	388	-7.6	75	26	6.2	7.4	265	Mi 24.02. S	53	27.02. S	26	07.02. S
B 236	Winterberg-Waltenberg	4817 / 5366	28	568	+0.4	761	-1.9	125	46	14.4	17.0	478	Mi 03.02. S	74	13.02. N	31	07.02. S
B 236	Winterberg-Herrloh	4817 / 5369	0	269	-10.6	350	-11.6	86	50	7.4	9.3	244*	Do 25.02. S	53*	27.02. N	38*	21.02. N
B 237	Ohl	4810 / 5225	28	259	-1.5	342	-5.3	78	23	7.9	9.7	225	Mi 24.02. O	46	27.02. O	16	28.02. W
B 239	Espelkamp-Gestrigen	3617 / 5356	28	759	-7.7	1023	-10.7	149	49	8.7	10.2	633	Do 25.02. N	95	20.02. S	36	07.02. S
B 239	Bad Salzuflen	3918 / 5315	28	1484	-8.1	1982	-10.9	378	98	8.6	10.3	1204	Di 23.02. N	237	20.02. N	70	14.02. S
B 239	Detmold-Heidenoldendorf	4018 / 5357	28	576	-9.0	769	-12.6	152	38	5.3	6.1	510	Di 23.02. N	95	20.02. N	29	14.02. S
B 239	Höxter-Fürstenau	4121 / 5358	28	496	-1.8	663	-6.0	115	42	7.7	9.0	424	Mi 24.02. N	69	20.02. S	29	07.02. S
B 241	Bever	4322 / 5384	28	431	-9.5	576	-13.4	109	26	8.9	10.5	401	Mi 24.02. W	67	27.02. W	21	07.02. W
B 252	Brakel	4221 / 5340	0	804	-9.7	1057	-12.7	219	124	14.0	16.3	874*	Mo 01.02. S	123*	27.02. N	77*	14.02. S
B 256	Marienheide	4811 / 5224	28	366	+8.6	482	+5.5	108	42	7.5	8.9	331	Di 23.02. S	72	20.02. S	25	28.02. S
B 258	Friesenrath (W)	5303 / 5208	28	713	-1.1	912	-2.6	311	118	6.1	7.2	564	Do 25.02. O	193	27.02. O	84	21.02. W
B 258	Friesenrath (S)	5303 / 5250	28	791	-1.2	1012	-3.2	342	136	5.3	6.3	615	Do 25.02. W	219	27.02. W	106	21.02. W
B 258	Imgenbroich	5403 / 5277	28	338	-7.1	424	-9.4	162	84	3.3	3.8	296	Do 25.02. W	92	27.02. W	47	21.02. W
B 258	Blankenheimer Wald	5505 / 5239	28	228	-6.6	291	-9.9	96	44	11.0	13.1	190	Di 23.02. O	64	27.02. W	27	21.02. W
B 258	Ahrhütte (O)	5606 / 5243	28	553	+0.4	741	-3.0	134	34	15.4	20.4	642	Mi 24.02. W	129	20.02. W	32	28.02. W
B 264	Aachen-Bildchen	5202 / 5261	28	133	-7.6	158	-8.7	95	48	1.9	2.1	97	Fr 26.02. O	58	20.02. W	27	07.02. W
B 264	Langerwehe	5104 / 5246	28	503	+0.0	673	-2.5	138	16	5.0	5.9	395	Mi 17.02. W	81	06.02. W	14	14.02. W
B 264	Düren/Kerpen	5105 / 5265	28	604	-4.3	820	-5.7	108	18	10.3	12.1	530	Do 04.02. O	66	27.02. W	13	28.02. W
B 265	Lechenich 2	5106 / 5269	28	747	-0.1	1001	-2.2	184	35	7.3	8.8	685	Mi 24.02. S	113	20.02. S	27	14.02. S
B 265	Wollersheim (O)	5305 / 5232	28	151	+7.9	194	+4.3	68	17	4.2	5.3	129	Mi 24.02. N	45	27.02. N	16	28.02. N
B 266	Kesternich (S)	5304 / 5211	28	226	-3.0	296	-4.5	70	30	6.7	8.5	189	Mi 17.02. W	43	20.02. O	19	21.02. W
B 288	Uerdingen	4605 / 5231	0	2413	+5.8	3233	+2.7	585	140	12.6	14.5	1866	Do 04.02. O	357	27.02. O	79	28.02. O
B 475	Ladbergen Nord	3812 / 5385	28	1224	-0.6	1619	-3.5	376	96	16.6	19.3	1001	Do 25.02. S	214	27.02. N	73	28.02. S
B 475	Sassenberg-Süd	4014 / 5363	28	833	-7.5	1110	-10.8	222	60	8.4	9.9	697	Mi 24.02. S	175	27.02. N	39	14.02. S
B 475	Lippetal-Lippborg	4314 / 5359	28	646	-18.4	854	-21.6	184	67	11.4	13.4	572	Do 25.02. S	109	20.02. N	45	28.02. S
B 477	Gohr	4906 / 5262	28	236	-12.6	310	-15.1	82	25	4.6	5.4	212	Fr 19.02. N	46	06.02. N	18	07.02. N
B 477	Rommerskirchen	4906 / 5268	28	288	-10.8	379	-14.1	88	32	6.5	8.0	253	Do 25.02. N	55	27.02. N	21	28.02. N
B 478	Waldbrol	5111 / 5222	28	259	-1.1	332	-3.2	116	39	4.0	4.7	214	Mi 24.02. W	81	27.02. O	25	21.02. W
B 480	Brilon (N)	4517 / 5322	28	425		570		98	28	17.5	21.4	417	Mi 24.02. N	66	13.02. N	19	14.02. N
B 480	Winterberg	4717 / 5325	16	764	-0.5	1015	-1.5	201	75	11.1	14.0	650*	Mi 24.02. S	118*	27.02. N	47*	28.02. S
B 480	Bad Berleburg	4916 / 5301	28	261	-10.0	348	-11.5	64	22	6.3	7.6	220	Di 23.02. S	42	20.02. N	17	07.02. N
B 481	St. Mauritiz	3912 / 5506	10	735	-11.3	931	-13.6	322	167	7.7	8.6	632*	Mo 22.02. N	179	27.02. N	119	21.02. N
B 483	Radevormwald-Rochollsberg	4710 / 5271	28	536	+28.2	719	+23.3	112	46	8.6	10.7	426	Di 23.02. N	72	27.02. N	35	28.02. N
B 506	Kürten-Weiden	4909 / 5270	28	184	+13.6	245	+11.9	43	20	4.9	6.2	157	Do 25.02. O	30	06.02. O	16	28.02. W
B 507	Winterscheid	5110 / 5278	28	197	-2.0	255	-6.3	73	27	3.9	4.7	164	Do 04.02. O	47	27.02. O	18	28.02. O

Durchschnittlicher und maximaler Tagesverkehr - Schwerverkehr (SV)

Februar 2021

Str.-Kl. u. -Nr.	Zst.-Name	TK-/ Zst.- Nr.	GT 2021	Durchschnittlicher Tagesverkehr (DTV)						Maximaler Tagesverkehr							
				Gesamtquerschnitt						Richtungen							
				Mo-So	21/20	Mo-Fr	21/20	Sa	So+Fei	Anteil SV		Mo-Fr	Sa	So+Fei			
Kfz/24h	%	Kfz/24h	%	Kfz/24h	Kfz/24h	Mo-So	Mo-Fr	Kfz/24h	Datum,R	Kfz/24h	Datum,R	Kfz/24h	Datum,R				
B 511	Gleidorf (N)	4815 / 5311	28	481		623		187	62	5.6	6.4	396	Fr 26.02. N	121	27.02. S	41	21.02. S
B 514	Babbenhausen	3819 / 5335	28	368	-23.7	496	-25.2	78	19	5.0	5.9	363	Mi 24.02. O	45	20.02. W	14	07.02. W
B 514	Kalletal	3819 / 5347	28	233	-10.7	314	-13.0	49	16	12.0	14.2	246	Do 25.02. O	32	06.02. O	13	21.02. O
B 516	Ense-Möhnesee	4414 / 5346	28	219	-25.8	285	-30.3	71	36	3.5	4.4	210	Do 25.02. O	56	27.02. W	23	21.02. O
B 516	Brilon (W)	4517 / 5323	28	676		912		154	23	16.7	19.8	616	Mi 24.02. W	92	20.02. W	16	14.02. W
B 525	Coesfeld-Ost	4009 / 5353	28	620	-9.9	813	-12.3	225	54	9.6	11.0	538	Do 25.02. O	140	27.02. O	39	14.02. O

Herausgeber:

Landesbetrieb Straßenbau Nordrhein-Westfalen, Landesmobilitätszentrale, Bonner Straße 67, 51379 Leverkusen

Auswertung:

Die Autobahn GmbH des Bundes, NL Rheinland, GB Verkehrszentrale Leverkusen, Bonner Straße 65, 51379 Leverkusen
 DTV-Verkehrsconsult GmbH, Pascalstraße 53, 52076 Aachen

Durchschnittlicher und maximaler Tagesverkehr - Schwerverkehr (SV)

Februar 2021

Str.-Kl. u. -Nr.	Zst.-Name	TK-/ Zst.- Nr.	GT 2021	Durchschnittlicher Tagesverkehr (DTV)								Maximaler Tagesverkehr						
				Gesamtquerschnitt								Richtungen						
				Mo-So	21/20	Mo-Fr	21/20	Sa	So+Fei	Anteil SV		Mo-Fr		Sa	So+Fei			
Kfz/24h	%	Kfz/24h	%	Kfz/24h	Kfz/24h	Mo-So	Mo-Fr	Kfz/24h	Datum,R	Kfz/24h	Datum,R	Kfz/24h	Datum,R					
	<i>Landesstraßen</i>																	
L 11	Wollersheim (W)	5305 / 5234	28	69	+ 0.0	90	- 3.2	26	6	4.4	5.5	60	Mi 24.02. O	22	27.02. O	5	28.02. O	
L 29	Heidenend	4603 / 5438	28	227	- 4.2	299	- 7.1	76	21	5.7	7.1	188	Do 25.02. N	51	27.02. N	16	21.02. N	
L 29	Willich-Viersen	4704 / 5266	28	568	- 9.1	743	-12.5	218	45	5.4	6.1	426	Mo 22.02. W	128	13.02. W	28	07.02. O	
L 47	Sittard	5001 / 5256	28	29	-12.1	36	-18.2	18	5	0.8	0.9	28	Mo 22.02. O	12	27.02. O	6	07.02. W	
L 77	Goch (N)	4302 / 5241	24	402	+ 1.3	526	- 1.3	133	56	5.8	6.9	386	Do 25.02. N	81	06.02. N	43	07.02. N	
L 101	Schildgen (O)	4908 / 5427	28	358	- 3.0	458	- 5.2	160	57	3.4	4.1	305	Mo 22.02. N	91	27.02. N	44	28.02. N	
L 104	Kirchhellen (O)	4307 / 5524	28	94	-10.5	123	-15.2	36	8	7.1	9.4	132	Mo 22.02. N	46	27.02. N	6	21.02. S	
L 115	Ahrhütte (N)	5606 / 5245	22	701	- 0.4	932	- 4.7	193	57	13.5	17.4	643	Mi 24.02. N	156	20.02. N	39	14.02. N	
L 136	Loope	5010 / 5204	28	387	- 1.5	495	- 2.2	155	77	4.6	5.3	305	Mi 24.02. O	96	20.02. W	45	21.02. O	
L 143	Rottbitze (N)	5309 / 5406	28	235	-10.0	305	-13.1	88	30	2.7	3.2	227	Mi 24.02. N	53	06.02. S	17	14.02. S	
L 166	Kesternich (O)	5304 / 5210	28	46	+ 4.5	55	+ 0.0	34	10	2.4	3.2	46	Di 23.02. O	24	20.02. O	11	21.02. O	
L 182	Bornheim (S)	5207 / 5407	28	533	684	708	696	159	32	5.7	6.8	502	Mi 24.02. W	87	20.02. O	20	07.02. O	
L 183	Bornheim (W)	5207 / 5408	28	267	-29.6	346	-31.5	126	10	2.6	3.0	227	Mo 22.02. N	85	27.02. S	8	07.02. N	
L 194	Weilerswist	5207 / 5437	28	83	- 1.2	103	- 1.9	47	18	2.1	2.4	68	Mi 24.02. N	27	20.02. N	12	07.02. N	
L 218	Heimbach	5304 / 5413	28	75	+ 7.1	95	+ 6.7	26	21	2.1	2.6	63	Di 09.02. O	17	06.02. O	14	14.02. O	
L 231	Horbach/Locht	5102 / 5439	28	79	- 1.2	91	+ 1.1	66	31	7.6	8.2	53	Mi 24.02. N	37	13.02. N	18	21.02. S	
L 232	Richterich	5102 / 5411	28	352	- 4.6	452	- 6.6	143	58	2.2	2.5	307	Mo 22.02. S	93	27.02. S	49	21.02. S	
L 233	Friesenrath (N)	5303 / 5209	28	248	- 3.9	306	- 3.8	134	74	6.0	6.9	220	Do 04.02. S	78	27.02. N	43	14.02. S	
L 238	Stolberg	5203 / 5441	28	502	+ 3.5	672	+ 0.9	128	31	5.3	6.4	430	Di 23.02. N	88	27.02. N	23	14.02. N	
L 238	Zweifall	5203 / 5410	28	158	- 4.8	197	- 7.1	80	39	3.0	3.6	140	Do 25.02. S	47	06.02. N	22	28.02. N	
L 247	Rottbitze (O)	5309 / 5405	28	611	+ 7.8	819	+ 5.3	133	45	5.5	6.6	568	Mo 01.02. O	83	06.02. O	32	07.02. W	
L 288	Schildgen (W)	4908 / 5426	28	216	-10.7	274	-14.1	108	38	2.8	3.2	171	Mi 24.02. N	61	20.02. N	20	21.02. N	
L 324	Erdingen	5012 / 5431	28	326	- 8.7	436	-11.7	78	24	6.9	8.2	296	Fr 26.02. N	60	27.02. S	19	21.02. S	
L 331	Margarethenhöhe	5309 / 5404	28	214	- 8.9	270	-10.6	94	51	2.2	2.6	185	Mi 17.02. O	67	27.02. W	36	28.02. W	
L 357	D-Gerresheim	4707 / 5416	28	185	-14.4	240	-16.4	63	28	1.9	2.2	166	Mi 24.02. W	45	13.02. W	20	14.02. W	
L 358	Bensberg-Refrath	5008 / 5428	28	241	- 2.0	321	- 4.2	63	17	3.2	3.7	358	Do 25.02. O	42	27.02. O	14	07.02. O	
L 359	Witzhelden (W)	4808 / 5418	28	65	- 1.5	79	- 3.7	42	22	2.9	3.5	53	Mo 22.02. O	26	20.02. O	14	21.02. O	
L 372	Brüggen (O)	4703 / 5433	28	89	- 7.3	117	-10.0	31	11	2.2	2.8	84	Di 23.02. O	20	27.02. O	11	07.02. O	
L 418	Hahnerberg	4708 / 5440	28	1459	+ 3.9	1961	+ 0.6	308	100	6.1	7.2	1137	Do 25.02. W	169	06.02. W	70	07.02. W	
L 442	Essen-Werden (O)	4607 / 5420	28	174	-15.1	207	-19.1	118	65	2.2	2.5	156	Di 23.02. O	75	27.02. W	45	14.02. W	
L 442	Essen-Werden (N)	4607 / 5421	28	38	+ 8.6	46	+ 2.2	26	10	0.8	1.0	50	Di 23.02. S	22	27.02. N	8	28.02. S	
L 463	Voerde	4306 / 5424	28	562	- 1.6	743	- 5.4	170	46	10.1	11.9	495	Do 04.02. O	116	27.02. O	32	07.02. W	
L 475	Krefeld	4605 / 5434	28	163	-11.9	205	-14.9	69	46	2.2	2.5	134	Mi 24.02. N	45	27.02. S	26	14.02. N	
L 528	Breckerfeld (N)	4710 / 5507	28	339	-14.6	449	-18.2	100	26	5.7	7.0	275	Di 02.02. N	57	06.02. S	16	07.02. N	
L 531	Siegen	5114 / 5332	28	771	+ 7.2	988	+ 5.4	318	142	5.6	6.4	660	Di 23.02. S	188	27.02. S	84	07.02. S	
L 544	Langscheid (W)	4613 / 5510	28	47		57		24	20	1.7	2.0	47	Mi 24.02. W	18	13.02. O	19	07.02. W	
L 551	Haltern	4209 / 5536	28	158	-16.0	200	-22.2	85	19	3.3	3.9	178	Mi 24.02. S	65	13.02. S	13	07.02. N	
L 555	Coesfeld-Nordost	4009 / 5533	28	285	-22.6	371	-24.0	109	32	5.8	6.6	248	Di 23.02. S	73	27.02. N	22	21.02. S	
L 560	Sandersküper	3807 / 5535	28	79	-21.8	105	-23.9	20	7	3.7	4.7	76	Do 25.02. S	15	27.02. N	8	07.02. N	
L 572	Rhede	4105 / 5320	28	459	-10.0	594	-11.9	191	49	4.0	4.5	394	Fr 26.02. W	127	27.02. W	28	21.02. W	
L 586	Stromberg	4215 / 5349	28	134	+ 0.8	174	- 3.9	56	13	6.6	7.8	209	Fr 26.02. W	40	27.02. W	10	28.02. O	
L 587	Greven (S)	3911 / 5306	28	253	-18.1	325	-20.1	113	37	3.2	3.6	221	Mi 24.02. S	65	27.02. N	25	14.02. N	
L 591	Lienen	3813 / 5513	28	281	- 9.4	367	-13.0	104	26	5.6	6.6	273	Do 04.02. W	63	20.02. W	17	21.02. W	
L 602	Hemden	4105 / 5534	28	422	-13.9	560	-16.4	109	44	14.8	17.7	368	Mo 22.02. S	81	13.02. N	43	14.02. S	
L 608	Groß Reken	4108 / 5505	28	420	- 6.7	544	-11.4	181	42	6.7	7.8	376	Fr 26.02. N	113	27.02. N	29	07.02. N	
L 608	Gelsenkirchen-Schalke	4408 / 5523	28	1177	-14.5	1549	-16.2	395	100	4.3	4.9	973	Di 23.02. N	205	13.02. N	65	07.02. N	
L 610	Recklinghausen	4309 / 5526	28	238	- 9.8	285	-11.5	180	63	3.0	3.2	203	Do 04.02. O	101	27.02. O	37	14.02. O	
L 621	Kirchhellen (S)	4307 / 5525	28	58	-19.4	76	-24.8	23	4	4.6	6.5	88	Do 25.02. N	29	27.02. N	5	07.02. N	
L 687	Langscheid (S)	4613 / 5511	28	81		108		14	13	2.7	4.1	82	Di 23.02. S	11	20.02. N	12	07.02. S	
L 697	Attendorn	4813 / 5531	28	230	+ 1.3	313	- 1.9	35	10	6.7	7.9	217	Do 25.02. S	25	20.02. S	13	07.02. N	
L 776	Salzkotten	4317 / 5530	28	1327	-12.1	1800	-14.7	228	58	12.7	15.4	1187	Do 25.02. O	121	20.02. O	40	07.02. O	
L 787	Sennestadt (S)	4017 / 5520	22	93		115		46	33	2.2	2.4	94	Do 25.02. O	29	20.02. O	25*	07.02. W	
L 822	Lippstadt-Cappel	4315 / 5528	28	185	-35.8	239	-37.6	74	21	3.3	3.8	195	Do 25.02. O	47	13.02. W	18	07.02. W	
L 937	Detmold (N)	4019 / 5517																
L 937	Detmold (S)	4019 / 5518																
L 938	Detmold (W)	4019 / 5519																

Durchschnittlicher und maximaler Tagesverkehr - Schwerverkehr (SV)

Februar 2021

Str.-Kl. u. -Nr.	Zst.-Name	TK-/ Zst.- Nr.	GT 2021	Durchschnittlicher Tagesverkehr (DTV)								Maximaler Tagesverkehr					
				Gesamtquerschnitt								Richtungen					
				Mo-So 21/20		Mo-Fr 21/20		Sa	So+Fei	Anteil SV		Mo-Fr		Sa		So+Fei	
Kfz/24h	%	Kfz/24h	%	Kfz/24h	Kfz/24h	Mo-So	Mo-Fr	Kfz/24h	Datum,R	Kfz/24h	Datum,R	Kfz/24h	Datum,R				
L 954	Bad Driburg	4220 / 5529	28	316	-6.5	411	-9.1	109	51	5.1	5.8	414	Mo 01.02. N	65	27.02. S	38	07.02. N
L 969	Werl-Westönnen	4413 / 5324	28	328	-18.8	413	-23.1	169	63	4.3	4.8	293*	Di 23.02. O	113*	27.02. O	48*	07.02. O
K 10	Sennestadt (O)	4017 / 5521	28	223		278		104	70	5.4	6.1	354	Do 04.02. S	81	27.02. S	75	14.02. S
K 10	Breckerfeld (O)	4710 / 5508	28	114	-13.0	152	-16.5	29	8	5.0	6.3	109	Do 25.02. W	24	13.02. O	6	14.02. O

Durchschnittlicher und maximaler Tagesverkehr - Schwerverkehr (SV) (Grenzübergänge)

Februar 2021

Str.-Kl. u. -Nr.	Zst.-Name	TK-/ Zst.- Nr.	GT 2021	Durchschnittlicher Tagesverkehr (DTV)								Maximaler Tagesverkehr					
				Gesamtquerschnitt								Richtungen					
				Mo-So	21/20	Mo-Fr	21/20	Sa	So+Fei	Anteil SV		Mo-Fr		Sa		So+Fei	
Kfz/24h	%	Kfz/24h	%	Kfz/24h	Kfz/24h	Mo-So	Mo-Fr	Kfz/24h	Datum,R	Kfz/24h	Datum,R	Kfz/24h	Datum,R				
<i>Autobahnen</i>																	
A 3	Elten	4103 / 5071	28	5269	+ 5.0	6865	+ 3.0	1805	754	27.9	32.4	4064	Mi 24.02. S	1061	27.02. N	447	28.02. S
A 4	AC-Vetschau	5102 / 5072	28	6680	+ 3.6	8809	+ 2.5	2106	612	36.5	41.0	4941	Mi 24.02. O	1136	27.02. W	384	28.02. O
A 40	Straelen (Niederdorf)	4603 / 5073	28	11636	- 0.7	15038	- 1.7	4683	1580	57.3	61.7	9308	Mi 24.02. W	2886	20.02. W	1062	21.02. W
A 44	AC-Lichtenbusch	5202 / 5074	28	8318	+ 7.1	10418	+ 6.1	4921	1219	44.1	48.5	6090	Di 02.02. W	2556	27.02. O	648	07.02. O
A 52	Elmpt	4702 / 5260	28	1777	+ 3.6	2357	+ 1.4	492	161	28.1	34.0	1377	Do 25.02. W	330	27.02. W	107	07.02. W
A 57	Hommersum	4302 / 5050	28	2929	- 0.9	3932	- 4.0	633	212	34.9	39.4	2373	Mi 17.02. S	368	27.02. N	143	07.02. S
A 61	Schwanenhaus	4603 / 5076	28	8269	+ 9.9	10602	+ 6.5	3730	1144	42.6	46.7	6446	Do 11.02. N	4156	27.02. N	693	28.02. S
<i>Bundesstraßen</i>																	
B 1	AC-Vaalsequartier	5202 / 5253	28	183	-15.7	207	-17.9	161	85	2.2	2.4	125	Mo 22.02. W	84	27.02. W	55	28.02. W
B 8	Elten (B)	4002 / 5254	28	53	-23.2	63	-33.0	36	20	4.2	4.8	195	Mo 01.02. O	35	20.02. O	24	21.02. O
B 9	Kranenburg	4102 / 5255	28	195	-11.8	246	-13.1	100	36	2.8	3.3	178	Mo 01.02. N	64	20.02. N	24	28.02. S
B 54	Gronau-Amtsvenn	3807 / 5313	0	1780		2396		362	123	19.9	24.4	1528*	Mi 24.02. S	226*	13.02. N	86*	28.02. S
B 57	Aachen-Köpfchen	5202 / 5263	28	110	-12.0	131	-13.8	72	43	2.2	2.4	87	Fr 26.02. N	42	27.02. S	23	28.02. N
B 58	Straelen 2 (Bundesstr.)	4503 / 5257	28	357	- 9.6	464	-12.8	134	49	12.3	13.9	344	Do 25.02. W	104	27.02. W	44	28.02. W
B 220	Emmerich	4103 / 5258	28	1319	+19.9	1775	+16.5	287	70	13.5	16.0	1036	Mo 01.02. N	169	27.02. S	47	07.02. S
B 264	Aachen-Bildchen	5202 / 5261	28	133	- 7.6	158	- 8.7	95	48	1.9	2.1	97	Fr 26.02. O	58	20.02. W	27	07.02. W
<i>Landesstraßen</i>																	
L 29	Heidenend	4603 / 5438	28	227	- 4.2	299	- 7.1	76	21	5.7	7.1	188	Do 25.02. N	51	27.02. N	16	21.02. N
L 47	Sittard	5001 / 5256	28	29	-12.1	36	-18.2	18	5	0.8	0.9	28	Mo 22.02. O	12	27.02. O	6	07.02. W
L 231	Horbach/Locht	5102 / 5439	28	79	- 1.2	91	+ 1.1	66	31	7.6	8.2	53	Mi 24.02. N	37	13.02. N	18	21.02. S
L 560	Sandersküper	3807 / 5535	28	79	-21.8	105	-23.9	20	7	3.7	4.7	76	Do 25.02. S	15	27.02. N	8	07.02. N
L 602	Hemden	4105 / 5534	28	422	-13.9	560	-16.4	109	44	14.8	17.7	368	Mo 22.02. S	81	13.02. N	43	14.02. S

Herausgeber:

Landesbetrieb Straßenbau Nordrhein-Westfalen, Landesmobilitätszentrale, Bonner Straße 67, 51379 Leverkusen

Die Autobahn GmbH des Bundes, NL Rheinland, GB Verkehrszentrale Leverkusen, Bonner Straße 65, 51379 Leverkusen

Auswertung:

DTV-Verkehrsconsult GmbH, Pascalstraße 53, 52076 Aachen

Durchschnittlicher Kfz-Tagesverkehr und Anteile von 5 bzw. 8 Fahrzeugarten

Februar 2021

Str.-Kl. u. -Nr.	Zst.-Name	TK/ Zst.- Nr.	Alle Wochentage (Montag - Sonntag)														
			GT	Kfz	Pkw+ Lfw+ Mot	davon Pkw	Lfw (<3,5t)	Mot	Pkw mit Anh.	Bus	Lkw ohne Anh.	LmA + Sat	davon Sat	Son nkl.	SGV	SV	
	<i>Autobahnen</i>																
A 1	Lotte	3713 / 5143	28	47961	31270 65	26391 55	4803 10	76 0	782 2	40 0	1672 4	14197 30	11839 25	0 0	15869 33	15909 33	
A 1	Ladbergen	3812 / 5118	28	40097	27029 67	23558 59	3449 9	23 0	585 2	114 0	1500 4	10213 26	8142 20	655 2	11713 29	11827 30	
A 1	Flugh. Münster/Osnabrück	3812 / 5170	28	41081	27977 68	24605 60	3347 8	25 0	616 2	127 0	1451 4	10234 25	8243 20	677 2	11684 28	11812 29	
A 1	Gievenbeck	4011 / 5171	28	59139	41941 71	36922 62	4965 8	55 0	867 2	163 0	2139 4	12429 21	9923 17	1599 3	14569 25	14732 25	
A 1	Ascheberg	4111 / 5121	0	42523	31400 74	27833 66	3553 8	14 0	572 1	27 0	1828 4	8029 19	6156 15	668 2	9856 23	9883 23	
A 1	Unna	4411 / 5144	28	74342	56807 76	48979 66	7667 10	161 0	919 1	57 0	2194 3	14365 19	11566 16	0 0	16559 22	16616 22	
A 1	Holzen	4511 / 5100	28	59241	43446 73	38287 65	5081 9	78 0	677 1	142 0	1517 3	12156 21	9742 16	1303 2	13673 23	13815 23	
A 1	Hengsen	4511 / 5101	28	71129	51201 72	44547 63	6569 9	85 0	897 1	135 0	1909 3	15995 23	12683 18	992 1	17904 25	18038 25	
A 1	Hagen-Vorhalle	4510 / 5124	0	58852	45427 77	40945 70	4423 8	59 0	315 1	142 0	2420 4	10549 18	8433 14	0 0	12969 22	13111 22	
A 1	Hölken	4709 / 5172	im Bau														
A 1	Schloss Burg	4809 / 5011	27	55171	46447 84	40195 73	6094 11	158 0	549 1	27 0	1341 2	6807 12	5442 10	0 0	8148 15	8175 15	
A 1	AK Leverkusen (O)	4908 / 5675	0	58377	49191 84	44806 77	4323 7	62 0	361 1	42 0	2321 4	6395 11	4905 8	68 0	8715 15	8757 15	
A 1	AK Leverkusen (W)	4908 / 5035	0	65473	62047 95	56703 87	5253 8	91 0	325 1	27 0	1949 3	1068 2	823 1	57 0	3017 5	3044 5	
A 1	Köln-Nord	4907 / 5048	28	65348	60728 93	52609 81	7934 12	184 0	479 1	7 0	1043 2	3038 5	2579 4	52 0	4081 6	4088 6	
A 1	Köln-Lövenich	5007 / 5032	wegen langer Ausfallzeit derzeit keine Schätzung														
A 1	Hürth	5106 / 5010	28	40038	33396 83	29965 75	3392 9	39 0	324 1	25 0	1488 4	4287 11	3723 9	519 1	5774 14	5800 15	
A 1	Frauenthal	5206 / 5083	28	64783	45905 71	41166 64	4150 6	589 1	1017 2	74 0	1672 3	10699 17	8351 13	5416 8	12371 19	12446 19	
A 1	Euskirchen/Bliesheim	5206 / 5060	28	40495	34349 85	30054 74	4185 10	110 0	567 1	12 0	1218 3	4350 11	3658 9	0 0	5567 14	5580 14	
A 1	Nettersheim	5406 / 5047	28	15183	11039 73	9683 64	1344 9	12 0	208 1	10 0	600 4	3143 21	2822 19	183 1	3743 25	3753 25	
A 2	Oberhausen-Sterkrade	4407 / 5026	27	84382	61855 73	53678 64	8061 10	115 0	810 1	59 0	3884 5	17115 20	14657 17	660 1	20999 25	21058 25	
A 2	Gelsenkirchen	4408 / 5122	0	61532	45715 74				288 1	183 0	6380 10	8704 14		261 0	15084 25	15268 25	
A 2	Gelsenkirchen-Erle	4408 / 5147	25	59713	46518 78	39763 67	6447 11	308 1	640 1	51 0	1696 3	10808 18	9358 16	0 0	12504 21	12555 21	

Durchschnittlicher Kfz-Tagesverkehr und Anteile von 5 bzw. 8 Fahrzeugarten

Februar 2021

Str.-Kl. u. -Nr.	Zst.-Name	TK/ Zst.- Nr.	Alle Wochentage (Montag - Sonntag)													
			GT	Kfz	Pkw+ Lfw+ Mot	davon Pkw	Lfw (<3,5t)	Mot	Pkw mit Anh.	Bus	Lkw ohne Anh.	LmA + Sat	davon Sat	Son nkl.	SGV	SV
A 2	Recklinghausen-Ost	4409 / 5126	0	54522	41748 77	36195 66	5418 10	135 0	492 1	69 0	1703 3	10511 19	9022 17	0 0	12214 22	12282 23
A 2	Waltrop-Brambauer	4410 / 5125	0	70145	51799 74	44632 64	7002 10	166 0	650 1	69 0	2391 3	15236 22	12902 18	0 0	17627 25	17696 25
A 2	Kamen	4311 / 5173	im Bau													
A 2	Altenböge	4312 / 5145	im Bau													
A 2	Bönen	4312 / 5148	im Bau													
A 2	Brunsborg	4213 / 5175	im Bau													
A 2	Rhynern	4313 / 5174	im Bau													
A 2	Oelde	4114 / 5102	0	48099	30434 63	30434 63	0 0	0 0	796 2	31 0	3636 8	12707 26	12707 26	494 1	16343 34	16374 34
A 2	Rheda-Wiedenbrück	4116 / 5176	28	53951	36269 67	31380 58	4851 9	38 0	757 1	212 0	2271 4	13249 25	10743 20	1194 2	15520 29	15732 29
A 2	Sürenheide	4116 / 5177	27	57185	38855 68	34130 60	4686 8	39 0	777 1	199 0	2460 4	13589 24	11033 19	1305 2	16049 28	16247 28
A 2	Brönninghausen	3917 / 5155	28	61438	42016 68	36441 59	5531 9	44 0	857 1	179 0	2818 5	14296 23	11558 19	1272 2	17114 28	17293 28
A 2	Bielefeld	4017 / 5120	0	63378	43566 69				698 1	100 0	3560 6	15170 24		284 0	18730 30	18830 30
A 2	Borstenbach	3818 / 5156	im Bau													
A 2	Bad Oeynhausen	3719 / 5123	0	62202	38884 63				1408 2	38 0	3855 6	17258 28		759 1	21114 34	21152 34
A 3	Elten	4103 / 5071	28	18855	13366 71	11485 61	1847 10	34 0	220 1	5 0	747 4	4518 24	3910 21	0 0	5264 28	5269 28
A 3	Hünxe	4306 / 5001	23	35376	27399 78	23464 66	3851 11	85 0	391 1	28 0	1295 4	5972 17	5123 15	291 1	7267 21	7295 21
A 3	Oberhausen-Holten	4406 / 5070	14	82857	59659 72	51425 62	8169 10	64 0	763 1	42 0	4352 5	17036 21	14785 18	1005 1	21388 26	21430 26
A 3	AK OB-West (N)	4506 / 5665	0	93829	70386 75	60610 65	8636 9	1140 1	788 1	59 0	4408 5	17264 18	14734 16	925 1	21672 23	21731 23
A 3	AK OB-West (S)	4506 / 5667	28	91991	72569 79	62769 68	8598 9	1201 1	755 1	56 0	4545 5	13166 14	11100 12	900 1	17710 19	17767 19
A 3	Breitscheid	4607 / 5002	28	78326	63996 82	56347 72	7542 10	106 0	618 1	31 0	3188 4	9821 13	8218 11	673 1	13009 17	13040 17
A 3	AK Breitscheid (S)	4607 / 5065	26	72116	59415 82	51230 71	8084 11	102 0	838 1	21 0	2692 4	9150 13	7424 10	0 0	11842 16	11863 17
A 3	AK Hilden (N)	4707 / 5655	0	86615	72635 84	66532 77	5560 6	542 1	466 1	102 0	3454 4	9386 11	7777 9	573 1	12840 15	12942 15
A 3	AK Hilden (S)	4807 / 5657	0	85664	72650 85	65425 76	6708 8	518 1	914 1	207 0	3316 4	8081 9	6590 8	496 1	11397 13	11604 14

Herausgeber:

Landesbetrieb Straßenbau Nordrhein-Westfalen, Landesmobilitätszentrale, Bonner Straße 67, 51379 Leverkusen
Die Autobahn GmbH des Bundes, NL Rheinland, GB Verkehrszentrale Leverkusen, Bonner Straße 65, 51379 Leverkusen

Auswertung:

DTV-Verkehrsconsult GmbH, Pascalstraße 53, 52076 Aachen

Durchschnittlicher Kfz-Tagesverkehr und Anteile von 5 bzw. 8 Fahrzeugarten

Februar 2021

Str.-Kl. u. -Nr.	Zst.-Name	TK/ Zst.- Nr.	Alle Wochentage (Montag - Sonntag)													
			GT	Kfz	Pkw+ Lfw+ Mot	davon Pkw	Lfw (<3,5t)	Mot	Pkw mit Anh.	Bus	Lkw ohne Anh.	LmA + Sat	davon Sat	Son nkl.	SGV	SV
A 3	Opladen II	4807 / 5033	27	79851	67717 85	58999 74	8482 11	236 0	746 1	57 0	2111 3	9220 12	7540 9	0 0	11331 14	11388 14
A 3	AK Leverkusen (N)	4908 / 5003	28	93993	79427 85	69979 75	9278 10	170 0	749 1	46 0	3789 4	9595 10	7937 8	388 0	13383 14	13429 14
A 3	AK Leverkusen (S)	4908 / 5676	28	122130	98589 81	86142 71	12272 10	175 0	959 1	55 0	5473 5	16588 14	13500 11	465 0	22061 18	22117 18
A 3	Leverkusen	4908 / 5004	27	115198	94100 82	82970 72	10666 9	464 0	1057 1	93 0	3605 3	16343 14	13230 12	0 0	19949 17	20042 17
A 3	Holweide	5008 / 5084	im Bau													
A 3	AD Heumar (N)	5008 / 5672	27	138990	113208 82	95710 69	16750 12	748 1	1411 1	78 0	4924 4	18974 14	14807 11	395 0	23898 17	23976 17
A 3	AD Heumar (S)	5008 / 5673	28	64190	50361 79	42892 67	7262 11	207 0	707 1	29 0	2208 3	10490 16	8682 14	395 1	12698 20	12727 20
A 3	Siegburg	5109 / 5005	wegen langer Ausfallzeit derzeit keine Schätzung													
A 3	AK BN-Siegburg (N)	5209 / 5058	0	49841	37001 74	33951 68	2955 6	95 0	408 1	231 1	1992 4	9780 20	8384 17	430 1	11772 24	12002 24
A 3	AK BN-Siegburg (S)	5209 / 5631	0	50317	37049 74	33918 67	2957 6	175 0	383 1	258 1	2198 4	9911 20	8404 17	519 1	12109 24	12367 25
A 3	Bad Honnef/Linz	5309 / 5006	28	51589	38744 75	32124 62	6568 13	52 0	744 1	40 0	1106 2	10851 21	8754 17	103 0	11957 23	11998 23
A 4	AC-Vetschau	5102 / 5072	28	18321	11444 63	9907 54	1495 8	42 0	197 1	7 0	761 4	5912 32	5205 28	0 0	6673 36	6680 37
A 4	Würselen	5102 / 5008	0	37845	30288 80	27371 72	2872 8	45 0	258 1	59 0	1230 3	6010 16	5270 14	0 0	7240 19	7299 19
A 4	AK Aachen (W)	5103 / 5654	wegen langer Ausfallzeit derzeit keine Schätzung													
A 4	AK Aachen (O)	5103 / 5651	16	53836	39642 74	35139 65	4341 8	161 0	388 1	101 0	2637 5	10688 20	9458 18	381 1	13324 25	13425 25
A 4	Buir / Merzenich	5105 / 5082	27	54226	40329 74	34329 63	5829 11	171 0	528 1	38 0	1771 3	11560 21	10017 19	0 0	13332 25	13370 25
A 4	AK Kerpen (W)	5106 / 5622	0	72347	55860 77	48152 67	7600 11	108 0	585 1	70 0	2847 4	12554 17	11203 16	431 1	15401 21	15471 21
A 4	AK Kerpen (O)	5106 / 5624	28	75473	59317 79	53081 70	6057 8	179 0	760 1	151 0	1954 3	10622 14	8888 12	2669 4	12576 17	12727 17
A 4	Köln-Klettenberg	5007 / 5053	0	97020	79103 82	70860 73	8032 8	211 0	531 1	176 0	3715 4	13495 14	11266 12	0 0	17210 18	17385 18
A 4	Rheinbr. Rodenkirchen	5107 / 5049	28	111601	89455 80	79736 71	9491 9	228 0	717 1	136 0	4879 4	16017 14	13496 12	397 0	20896 19	21032 19
A 4	AD Heumar (W)	5008 / 5021	27	74597	57160 77	48310 65	8514 11	336 1	795 1	32 0	2733 4	13877 19	11033 15	0 0	16610 22	16642 22
A 4	Bensbg.Frankenforst	5008 / 5015	25	58009	50604 87	44989 78	5394 9	220 0	488 1	18 0	1486 3	5413 9	4435 8	0 0	6899 12	6917 12
A 4	Engelskirchen	5010 / 5068	28	37266	29801 80	26743 72	3004 8	55 0	296 1	28 0	1615 4	5109 14	4319 12	416 1	6724 18	6752 18

Herausgeber:

Landesbetrieb Straßenbau Nordrhein-Westfalen, Landesmobilitätszentrale, Bonner Straße 67, 51379 Leverkusen
Die Autobahn GmbH des Bundes, NL Rheinland, GB Verkehrszentrale Leverkusen, Bonner Straße 65, 51379 Leverkusen
DTV-Verkehrsconsult GmbH, Pascalstraße 53, 52076 Aachen

Auswertung:

Durchschnittlicher Kfz-Tagesverkehr und Anteile von 5 bzw. 8 Fahrzeugarten

Februar 2021

Str.-Kl. u. -Nr.	Zst.-Name	TK/ Zst.- Nr.	Alle Wochentage (Montag - Sonntag)													
			GT	Kfz	Pkw+ Lfw+ Mot	davon Pkw	Lfw (<3,5t)	Mot	Pkw mit Anh.	Bus	Lkw ohne Anh.	LmA + Sat	davon Sat	Son nkl.	SGV	SV
A 4	Eckenhagen	5011 / 5034	28	25746	19260 75	17002 66	2246 9	13 0	245 1	26 0	1253 5	4649 18	4017 16	314 1	5901 23	5927 23
A 4	Wenden-Dahl	5013 / 5128	0	14289	11940 84	10673 75	1259 9	8 0	98 1	5 0	564 4	1683 12	1423 10	0 0	2247 16	2251 16
A 30	Werste	3718 / 5151	28	24311	15174 62	13530 56	1588 7	56 0	393 2	119 1	627 3	7046 29	5692 23	951 4	7674 32	7793 32
A 30	Rheine-Kanalhafen	3711 / 5157	28	31726	18631 59	15790 50	2731 9	109 0	442 1	44 0	1498 5	10737 34	9101 29	374 1	12235 39	12279 39
A 30	Hörstel	3711 / 5158	28	33001	19902 60	16886 51	2882 9	134 0	450 1	48 0	1469 5	10742 33	9114 28	390 1	12211 37	12259 37
A 30	Schierloh	3712 / 5159	28	35036	21635 62	18433 53	3076 9	126 0	479 1	45 0	1584 5	10909 31	9227 26	385 1	12493 36	12538 36
A 30	Ibbenbüren	3712 / 5112	28	34778	21581 62	18446 53	2999 9	136 0	453 1	52 0	1566 5	10747 31	9136 26	380 1	12313 35	12364 36
A 30	Kirchlengern	3817 / 5103	27	30411	21060 69	18297 60	2658 9	105 0	372 1	39 0	1056 4	7602 25	6364 21	281 1	8659 29	8698 29
A 31	Ochtrup	3708 / 5160	im Bau													
A 31	Nienborg	3808 / 5161	im Bau													
A 31	Gescher	4008 / 5117	28	22297	16518 74	13948 63	2443 11	127 1	440 2	25 0	954 4	4023 18	3273 15	336 2	4978 22	5003 22
A 31	Lembeck	4207 / 5162	0	25701	19973 78	17116 67	2753 11	104 0	438 2	26 0	1055 4	3860 15	3068 12	349 1	4915 19	4941 19
A 31	Hardtbergsee	4307 / 5163	im Bau													
A 31	Kirchhellen (N)	4307 / 5164	0	36641	29813 81	25828 71	3830 11	155 0	532 2	35 0	1338 4	4491 12	3585 10	432 1	5829 16	5864 16
A 31	Feldhausen	4307 / 5165	0	39636	32569 82	28354 72	4057 10	158 0	541 1	34 0	1467 4	4573 12	3654 9	451 1	6040 15	6075 15
A 33	Bockhorst	3915 / 5127	28	19298	12856 67	11590 60	1215 6	51 0	343 2	67 0	608 3	4438 23	3512 18	986 5	5046 26	5113 27
A 33	Bielefeld-Windflöte	4017 / 5130	25	40892	33778 83	29593 72	4087 10	98 0	442 1	35 0	1172 3	5464 13	4439 11	0 0	6637 16	6672 16
A 33	Bielefeld-Senne	4017 / 5129	25	35006	27987 80	24340 70	3542 10	105 0	435 1	36 0	1149 3	5399 15	4392 13	0 0	6547 19	6583 19
A 33	Paderborn	4118 / 5111	28	31603	23136 73	19956 63	3043 10	136 0	457 1	46 0	1227 4	6080 19	4710 15	656 2	7308 23	7354 23
A 40	Straelen (Niederdorf)	4603 / 5073	28	20316	8442 42	6796 34	1628 8	18 0	237 1	13 0	1232 6	10391 51	9186 45	0 0	11623 57	11636 57
A 40	Wankum	4603 / 5018	25	25648	12988 51	10573 41	2382 9	33 0	262 1	28 0	1474 6	10683 42	9615 38	214 1	12157 47	12184 48
A 40	AK Moers (W)	4505 / 5663	0	37363	23699 63	20224 54	3465 9	9 0	244 1	111 0	2087 6	11063 30	10068 27	159 0	13150 35	13262 36
A 40	AK Moers (O)	4505 / 5022	0	47092	36034 77	32530 69	3478 7	26 0	309 1	124 0	2518 5	7915 17	7069 15	192 0	10432 22	10556 22

Durchschnittlicher Kfz-Tagesverkehr und Anteile von 5 bzw. 8 Fahrzeugarten

Februar 2021

Str.-Kl. u. -Nr.	Zst.-Name	TK/ Zst.- Nr.	Alle Wochentage (Montag - Sonntag)													
			GT	Kfz	Pkw+ Lfw+ Mot	davon Pkw	Lfw (<3,5t)	Mot	Pkw mit Anh.	Bus	Lkw ohne Anh.	LmA + Sat	davon Sat	Son nkl.	SGV	SV
A 40	AD Essen-Ost (W)	4508 / 5680	0	54782	49903 91	45935 84	3909 7	59 0	219 0	134 0	1437 3	2412 4	1979 4	676 1	3849 7	3983 7
A 40	AD Essen-Ost (O)	4508 / 5681	0	95890	87258 91	80187 84	6950 7	121 0	593 1	229 0	2413 3	4712 5	3771 4	685 1	7124 7	7354 8
A 40	Essen-Kray	4508 / 5037	27	87645	78459 90	70691 81	7632 9	136 0	462 1	50 0	3286 4	5148 6	4257 5	239 0	8434 10	8484 10
A 40	Bochum	4508 / 5113	26	85385	77334 91	69116 81	8025 9	194 0	514 1	65 0	1980 2	4950 6	4014 5	540 1	6931 8	6996 8
A 40	Bochum-Ruhrpark	4509 / 5154	im Bau													
A 40	Dortmund	4510 / 5343	28	60006	55086 92	50936 85	3998 7	152 0	338 1	80 0	1503 3	1953 3	1596 3	1046 2	3456 6	3537 6
A 42	AK Kamp-Lintfort (O)	4505 / 5635	28	37954	26422 70	22526 59	3564 9	332 1	282 1	17 0	1876 5	8780 23	7578 20	577 2	10656 28	10673 28
A 42	DU Beeckerwerth	4506 / 5063	28	59264	47013 79	41283 70	5510 9	220 0	490 1	33 0	1502 3	10225 17	8882 15	0 0	11727 20	11760 20
A 42	AK OB-West (O)	4506 / 5024	28	64175	51374 80	45735 71	5562 9	77 0	560 1	48 0	3474 5	7991 13	6513 10	728 1	11465 18	11513 18
A 42	AK OB-West (W)	4506 / 5668	23	73265	55751 76	49188 67	5884 8	679 1	600 1	43 0	3535 5	12150 17	10194 14	1186 2	15685 21	15728 22
A 42	GE-Hessler	4408 / 5115	wegen langer Ausfallzeit derzeit keine Schätzung													
A 42	Wanne-Eickel	4408 / 5116	11	65609	54435 83	47816 73	6444 10	176 0	497 1	47 0	2456 4	7645 12	6239 10	530 1	10100 15	10147 16
A 42	Bladenhorst	4409 / 5153	0	33702	27453 82	23833 71	3502 10	118 0	493 2	32 0	1201 4	4103 12	3258 10	420 1	5304 16	5336 16
A 42	Horsthausen	4409 / 5166	15	49606	43954 89	41614 84	2259 5	81 0	297 1	147 0	1002 2	2872 6	2226 5	1335 3	3874 8	4021 8
A 43	Albachten	4011 / 5109	0	47135	39143 83	35848 76	3257 7	38 0	601 1	236 1	1211 3	5508 12	4332 9	435 1	6719 14	6956 15
A 43	Bergbossendorf	4208 / 5131	im Bau													
A 43	Recklinghausen-West	4409 / 5132	wegen langer Ausfallzeit derzeit keine Schätzung													
A 43	Herne	4409 / 5107	0	68034	59495 87	52672 77	6757 10	66 0	597 1	123 0	1983 3	4556 7	3553 5	1280 2	6539 10	6662 10
A 43	Bochum-Laer	4509 / 5133	im Bau													
A 43	Sprockhövel	4609 / 5108	0	39932	35639 89	32990 83	2626 7	23 0	171 0	39 0	1343 3	2721 7	2039 5	20 0	4064 10	4103 10
A 44	AC-Lichtenbusch	5202 / 5074	28	18841	10336 55	8799 47	1518 8	19 0	187 1	12 0	920 5	7386 39	6523 35	0 0	8306 44	8318 44
A 44	Aachen-Brand	5202 / 5077	28	31472	22214 71	19369 62	2779 9	66 0	332 1	29 0	1296 4	7602 24	6672 21	0 0	8897 28	8927 28
A 44	AK Aachen (S)	5203 / 5020	0	39464	28511 72	26365 67	1847 5	299 1	838 2	11 0	1484 4	6679 17	4890 12	1943 5	8163 21	8173 21

Durchschnittlicher Kfz-Tagesverkehr und Anteile von 5 bzw. 8 Fahrzeugarten

Februar 2021

Str.-Kl. u. -Nr.	Zst.-Name	TK/ Zst.- Nr.	Alle Wochentage (Montag - Sonntag)													
			GT	Kfz	Pkw+ Lfw+ Mot	davon Pkw	Lfw (<3,5t)	Mot	Pkw mit Anh.	Bus	Lkw ohne Anh.	LmA + Sat	davon Sat	Son nkl.	SGV	SV
A 44	AK Aachen (N)	5103 / 5650	wegen langer Ausfallzeit derzeit keine Schätzung													
A 44	Jülich-Mersch	5004 / 5017	28	25572	19408 76	13770 54	5580 22	57 0	215 1	14 0	1216 5	4355 17	3819 15	365 1	5570 22	5584 22
A 44	Neersen	4705 / 5078	28	46946	40063 85	34683 74	5177 11	203 0	360 1	22 0	2081 4	3522 8	2695 6	899 2	5603 12	5624 12
A 44	AK Neersen (N)	4705 / 5081	28	47705	40903 86	35607 75	5152 11	143 0	383 1	20 0	2006 4	3546 7	2738 6	848 2	5552 12	5571 12
A 44	Ilverich	4706 / 5079	28	51726	45436 88	40170 78	5142 10	125 0	316 1	41 0	1776 3	3964 8	3216 6	193 0	5740 11	5781 11
A 44	Ratingen-Schwarzbach	4706 / 5097	0	19013	17226 91	15480 81	1710 9	35 0	82 0	10 0	489 3	1207 6	956 5	0 0	1696 9	1705 9
A 44	Birth (Tunnel Velbert)	4608 / 5067	wegen langer Ausfallzeit derzeit keine Schätzung													
A 44	Langenberg	4608 / 5066	28	23233	21791 94	19535 84	1977 9	278 1	112 1	14 0	679 3	383 2	322 1	253 1	1062 5	1077 5
A 44	Witten	4509 / 5134	im Bau													
A 44	Unna-Süd	4412 / 5135	0	58317	44642 77	40041 69	4499 8	102 0	420 1	110 0	1948 3	11197 19	9358 16	0 0	13145 23	13255 23
A 44	Soest	4414 / 5110	28	37390	25672 69	21225 57	4030 11	417 1	495 1	25 0	1620 4	9578 26	7969 21	0 0	11199 30	11224 30
A 44	Lichtenau-Blankenrode	4419 / 5136	0	32996	18748 57	14784 45	3910 12	54 0	546 2	19 0	1138 3	12544 38	10159 31	0 0	13682 42	13702 42
A 45	Dortmund-Mengede-West	4410 / 5138	20	48614	39780 82	34600 71	5045 10	135 0	439 1	23 0	1630 3	6743 14	5502 11	0 0	8373 17	8396 17
A 45	Dortmund-Marten	4410 / 5139	20	47676	41650 87	36541 77	4887 10	222 1	377 1	28 0	1441 3	4180 9	3232 7	0 0	5622 12	5649 12
A 45	Dortmund-Eichlinghofen	4510 / 5146	20	41439	35018 85	30568 74	4201 10	248 1	356 1	18 0	1280 3	4768 12	3816 9	0 0	6048 15	6066 15
A 45	Dortmund Süd	4511 / 5104	27	55979	47359 85	41973 75	5152 9	234 0	480 1	29 0	1630 3	6482 12	5203 9	0 0	8112 15	8140 15
A 45	Schwerte-Wandhofen	4511 / 5140	28	61405	48539 79	42421 69	5944 10	174 0	649 1	35 0	2019 3	10164 17	7958 13	0 0	12183 20	12217 20
A 45	Kalve	4712 / 5169	26	39346	27591 70	24271 62	3255 8	65 0	597 2	173 0	1634 4	8804 22	6811 17	547 1	10438 27	10611 27
A 45	Lüdenscheid Nord	4711 / 5105	0	31293	18203 58				281 1	204 1	4517 14	8034 26		54 0	12552 40	12755 41
A 45	Freudenberg	5113 / 5106	28	39759	26528 67	22430 56	4066 10	32 0	539 1	40 0	1358 3	10433 26	8191 21	861 2	11791 30	11831 30
A 46	Dremmen	4903 / 5075	28	25758	22578 88	19917 77	2612 10	49 0	321 1	41 0	903 4	1726 7	1438 6	188 1	2629 10	2671 10
A 46	Hochneukirch	4904 / 5041	28	53005	38594 73	34262 65	4208 8	123 0	637 1	98 0	1821 3	10018 19	8292 16	1837 4	11839 22	11937 23
A 46	Neuss-Holzheim	4805 / 5016	28	55701	44705 80	37565 67	7094 13	47 0	439 1	74 0	2393 4	7447 13	6481 12	642 1	9840 18	9914 18

Herausgeber:

Landesbetrieb Straßenbau Nordrhein-Westfalen, Landesmobilitätszentrale, Bonner Straße 67, 51379 Leverkusen
Die Autobahn GmbH des Bundes, NL Rheinland, GB Verkehrszentrale Leverkusen, Bonner Straße 65, 51379 Leverkusen

Auswertung:

DTV-Verkehrsconsult GmbH, Pascalstraße 53, 52076 Aachen

Durchschnittlicher Kfz-Tagesverkehr und Anteile von 5 bzw. 8 Fahrzeugarten

Februar 2021

Str.-Kl. u. -Nr.	Zst.-Name	TK/ Zst.- Nr.	Alle Wochentage (Montag - Sonntag)													
			GT	Kfz	Pkw+ Lfw+ Mot	davon Pkw	Lfw (<3,5t)	Mot	Pkw mit Anh.	Bus	Lkw ohne Anh.	LmA + Sat	davon Sat	Son nkl.	SGV	SV
A 46	AK Neuss Süd (O)	4806 / 5686	wegen langer Ausfallzeit derzeit keine Schätzung													
A 46	Düsseldorf-Flehe	4806 / 5040	28	63442	50358 79	46306 73	3947 6	106 0	380 1	106 0	3314 5	8844 14	7606 12	439 1	12158 19	12264 19
A 46	AK Hilden (W)	4807 / 5658	28	94207	76314 81	68891 73	6667 7	757 1	724 1	169 0	2996 3	9334 10	7481 8	4669 5	12330 13	12500 13
A 46	AK Hilden (O)	4807 / 5023	wegen langer Ausfallzeit derzeit keine Schätzung													
A 46	W-Sonnborn	4708 / 5045	28	73989	62193 84	55446 75	6296 9	451 1	411 1	65 0	3652 5	7331 10	6135 8	336 1	10984 15	11049 15
A 46	W-Oberbarmen	4609 / 5044	28	57333	46394 81	41524 72	4845 9	24 0	363 1	73 0	3085 5	7166 13	6016 11	252 0	10252 18	10324 18
A 46	Hagen-Hohenlimburg	4611 / 5141	25	35946	32342 90	29461 82	2748 8	133 0	184 1	174 1	968 3	2279 6	1850 5	0 0	3247 9	3421 10
A 46	Oeventrop	4614 / 5149	25	14343	12355 86	10984 77	1314 9	58 0	184 1	15 0	459 3	1329 9	1069 8	0 0	1788 13	1804 13
A 46	Freienohl	4614 / 5150	25	14169	12243 86	10895 77	1298 9	50 0	176 1	14 0	441 3	1294 9	1042 7	0 0	1735 12	1749 12
A 46	Meschede	4615 / 5119	28	13098	11057 84	9895 76	1123 9	40 0	207 2	108 1	365 3	1115 9	847 7	245 2	1480 11	1588 12
A 52	Elmpt	4702 / 5260	28	6334	4480 71	3862 61	600 10	17 0	78 1	3 0	246 4	1527 24	1319 21	0 0	1774 28	1777 28
A 52	Schwalmtal	4703 / 5046	28	19740	16850 85	15199 77	1620 8	31 0	172 1	7 0	664 3	1874 10	1664 8	173 1	2538 13	2545 13
A 52	Willich-Schiefbahn	4705 / 5085	23	38304	34110 89	30344 79	3654 10	112 0	240 1	55 0	1092 3	2807 7	2363 6	0 0	3899 10	3954 10
A 52	Lintorf	4607 / 5027	23	66315	59240 89	53473 81	5710 9	56 0	320 1	28 0	2400 4	3857 6	3220 5	472 1	6257 9	6285 10
A 52	AK Breitscheid (W)	4607 / 5637	21	78811	71171 90	63301 80	7761 10	109 0	438 1	23 0	2257 3	4922 6	3892 5	0 0	7179 9	7202 9
A 52	AK Breitscheid (O)	4607 / 5639	24	70511	65009 92	55064 78	8501 12	1444 2	496 1	22 0	2045 3	2891 4	2278 3	48 0	4936 7	4958 7
A 52	Essen-Bredene	4507 / 5028	wegen langer Ausfallzeit derzeit keine Schätzung													
A 52	AD Essen Ost (S)	4508 / 5043	0	42645	38710 91	35525 83	3121 7	65 0	347 1	85 0	1089 3	2414 6	1867 4	0 0	3503 8	3588 8
A 52	Gelsenkirchen-Polsum	4308 / 5142	24	29839	24095 81	21266 71	2670 9	158 1	255 1	21 0	781 3	4687 16	3856 13	0 0	5468 18	5489 18
A 57	Hommersum	4302 / 5050	28	8383	5333 64	4438 53	880 11	15 0	104 1	1 0	197 2	2732 33	2412 29	16 0	2929 35	2929 35
A 57	Rheinberg	4405 / 5019	23	29166	24175 83	21015 72	3096 11	64 0	349 1	37 0	1009 4	3388 12	2972 10	208 1	4397 15	4434 15
A 57	AK Kamp-Lintfort (N)	4505 / 5064	28	44866	36769 82	32246 72	4197 9	326 1	379 1	27 0	2311 5	4649 10	4012 9	732 2	6959 16	6986 16
A 57	AK Kamp-Lintfort (S)	4505 / 5636	28	52667	39861 76	35175 67	4633 9	53 0	419 1	33 0	2278 4	9713 18	8459 16	363 1	11992 23	12024 23

Herausgeber:

Landesbetrieb Straßenbau Nordrhein-Westfalen, Landesmobilitätszentrale, Bonner Straße 67, 51379 Leverkusen
Die Autobahn GmbH des Bundes, NL Rheinland, GB Verkehrszentrale Leverkusen, Bonner Straße 65, 51379 Leverkusen
DTV-Verkehrsconsult GmbH, Pascalstraße 53, 52076 Aachen

Auswertung:

Durchschnittlicher Kfz-Tagesverkehr und Anteile von 5 bzw. 8 Fahrzeugarten

Februar 2021

Str.-Kl. u. -Nr.	Zst.-Name	TK/ Zst.- Nr.	Alle Wochentage (Montag - Sonntag)													
			GT	Kfz	Pkw+ Lfw+ Mot	davon Pkw	Lfw (<3,5t)	Mot	Pkw mit Anh.	Bus	Lkw ohne Anh.	LmA + Sat	davon Sat	Son nkl.	SGV	SV
A 57	AK Moers (N)	4505 / 5660	0	48919	35962 74	32146 66	3647 8	168 0	452 1	169 0	3190 7	8968 18	7697 16	178 0	12158 25	12327 25
A 57	AK Moers (S)	4505 / 5662	0	60325	49445 82	43229 72	6090 10	126 0	391 1	87 0	2682 4	7483 12	6425 11	237 0	10165 17	10252 17
A 57	Meerbusch-Bovert	4705 / 5088	19	65771	55488 84	48804 74	6466 10	217 0	540 1	43 0	1913 3	7788 12	6629 10	0 0	9700 15	9743 15
A 57	Neuss-Büttgen	4805 / 5052	0	91094	72480 80	68992 76	3281 4	207 0	423 1	73 0	3587 4	9183 10	5766 6	5347 6	12770 14	12844 14
A 57	Neuss-West	4806 / 5602	27	98355	75697 77	70493 72	5016 5	189 0	401 0	49 0	3677 4	9953 10	6544 7	8578 9	13630 14	13679 14
A 57	Neuss West (S)	4806 / 5670	28	99090	82382 83	73572 74	8609 9	200 0	606 1	55 0	4530 5	11135 11	9241 9	382 0	15665 16	15721 16
A 57	AD Neuss (N)	4806 / 5030	28	39457	34663 88	30924 78	3601 9	138 0	136 0	15 0	1328 3	3076 8	2421 6	238 1	4405 11	4420 11
A 57	AD Neuss (S)	4806 / 5014	28	90781	74697 82	67040 74	7509 8	148 0	578 1	60 0	4327 5	10896 12	9302 10	223 0	15223 17	15283 17
A 57	AK Neuss-Süd (N)	4806 / 5601	26	77247	63324 82	55700 72	7496 10	128 0	559 1	33 0	2958 4	10372 13	8301 11	0 0	13330 17	13364 17
A 57	AK Neuss-Süd (S)	4806 / 5061	27	58435	47188 81	42330 72	4583 8	275 1	340 1	57 0	2487 4	7578 13	6135 11	784 1	10066 17	10123 17
A 57	Köln-Longerich	5007 / 5087	im Bau													
A 59	Walsum	4406 / 5069	24	25619	24304 95	21250 83	2960 12	93 0	113 0	11 0	757 3	311 1	251 1	123 1	1068 4	1079 4
A 59	Duisburg Süd	4606 / 5062	27	33900	31429 93	28554 84	2749 8	126 0	139 0	83 0	628 2	1621 5	1386 4	0 0	2249 7	2332 7
A 59	Düsseldorf-Urdenbach	4807 / 5090	11	43615	39953 92	35630 82	4090 9	233 1	218 1	62 0	1211 3	2171 5	1783 4	0 0	3382 8	3443 8
A 59	Langenfeld	4907 / 5007	28	37167	34211 92	31405 85	2689 7	117 0	199 1	32 0	1215 3	1329 4	1112 3	181 1	2544 7	2576 7
A 59	AK Heumar (Flughfn.)	5008 / 5674	27	52819	46459 88	39048 74	6935 13	476 1	409 1	39 0	1759 3	4154 8	3317 6	0 0	5913 11	5952 11
A 59	Flughafen Köln/Bonn	5108 / 5089	27	85267	74294 87	67397 79	6560 8	338 0	643 1	88 0	2386 3	6005 7	4700 6	1852 2	8390 10	8479 10
A 59	AD St. Augustin (N)	5208 / 5057	28	75918	65863 87	60952 80	4615 6	296 0	1433 2	241 0	1402 2	4971 7	3658 5	2009 3	6373 8	6614 9
A 59	AD St. Augustin (S)	5208 / 5628	0	89150	80602 90	73267 82	7061 8	275 0	514 1	226 0	2897 3	4151 5	3192 4	759 1	7048 8	7274 8
A 59	AD Bonn-Beuel (N)	5208 / 5056	28	89548	81034 91	73010 82	7807 9	218 0	580 1	145 0	2832 3	4607 5	3658 4	349 0	7439 8	7584 9
A 59	AD Bonn-Beuel (S)	5208 / 5633	27	67031	63278 94	57324 86	5784 9	170 0	359 1	50 0	2148 3	1066 2	760 1	129 0	3214 5	3265 5
A 59	AK Bonn Ost (N)	5208 / 5625	0	49532	47230 95	42508 86	4415 9	307 1	219 0	69 0	1091 2	770 2	539 1	153 0	1861 4	1930 4
A 61	Schwanenhaus	4603 / 5076	28	19408	10970 57	9571 49	1378 7	21 0	169 1	9 0	795 4	7465 39	6654 34	0 0	8260 43	8269 43

Herausgeber:

Landesbetrieb Straßenbau Nordrhein-Westfalen, Landesmobilitätszentrale, Bonner Straße 67, 51379 Leverkusen
Die Autobahn GmbH des Bundes, NL Rheinland, GB Verkehrszentrale Leverkusen, Bonner Straße 65, 51379 Leverkusen

Auswertung:

DTV-Verkehrsconsult GmbH, Pascalstraße 53, 52076 Aachen

Durchschnittlicher Kfz-Tagesverkehr und Anteile von 5 bzw. 8 Fahrzeugarten

Februar 2021

Str.-Kl. u. -Nr.	Zst.-Name	TK/ Zst.- Nr.	Alle Wochentage (Montag - Sonntag)													
			GT	Kfz	Pkw+ Lfw+ Mot	davon Pkw	Lfw (<3,5t)	Mot	Pkw mit Anh.	Bus	Lkw ohne Anh.	LmA + Sat	davon Sat	Son nkl.	SGV	SV
A 61	MG-Wickrath	4804 / 5042	27	48439	38065 79	33089 68	4834 10	142 0	476 1	36 0	1774 4	8088 17	6886 14	0 0	9863 20	9898 20
A 61	AK Kerpen (N)	5106 / 5059	28	45447	34118 75	29719 65	4307 10	92 0	478 1	105 0	1519 3	8158 18	6783 15	1069 2	9677 21	9782 22
A 61	AK Kerpen (S)	5106 / 5621	28	36340	24281 67	21479 59	2725 8	77 0	487 1	200 1	1009 3	9315 26	7729 21	1048 3	10324 28	10524 29
A 61	Miel	5307 / 5080	28	34674	21489 62	18184 52	3249 9	56 0	415 1	53 0	1229 4	10809 31	9092 26	679 2	12038 35	12091 35
A 445	Wickede	4413 / 5167	28	25555	20120 79	17779 70	2165 9	176 1	296 1	30 0	1176 5	3474 14	2836 11	459 2	4650 18	4680 18
A 445	Werl-West	4413 / 5137	0	14720	11100 75	10015 68	1062 7	23 0	148 1	26 0	626 4	2820 19	2361 16	0 0	3446 23	3472 24
A 448	Bochum-Hamme	4509 / 5152	im Bau													
A 448	Bochum (W)	4509 / 5168	im Bau													
A 524	Ratingen	4607 / 5039	wegen langer Ausfallzeit derzeit keine Schätzung													
A 535	W-Saurenhaus	4708 / 5248	28	30440	28036 92	24975 82	2928 10	133 0	163 1	27 0	1207 4	966 3	793 3	41 0	2173 7	2200 7
A 535	Velbert Nord	4608 / 5249	28	26409	24857 94	22198 84	2460 9	200 1	154 1	11 0	776 3	462 2	370 1	149 1	1238 5	1249 5
A 544	AK Aachen (SW)	5103 / 5653	wegen langer Ausfallzeit derzeit keine Schätzung													
A 553	Bliesheim	5207 / 5029	27	26535	22081 83	19643 74	2415 9	22 0	196 1	11 0	1104 4	2741 10	2394 9	403 2	3845 15	3856 15
A 555	Godorf	5107 / 5036	27	57493	53032 92	47229 82	5579 10	224 0	345 1	41 0	1402 2	2672 5	2059 4	0 0	4075 7	4116 7
A 559	Gremberghoven	5008 / 5086	im Bau													
A 560	AD St.Augustin (O)	5208 / 5629	27	76003	69140 91	60647 80	7431 10	1062 1	543 1	85 0	2715 4	2827 4	2199 3	693 1	5542 7	5627 7
A 560	AK BN-Siegburg (W)	5209 / 5632	28	50655	45488 90	40002 79	5258 10	228 0	511 1	59 0	1631 3	2488 5	1852 4	478 1	4119 8	4179 8
A 560	AK BN-Siegburg (O)	5209 / 5630	28	43759	40277 92	35498 81	4550 10	230 1	438 1	52 0	1279 3	1283 3	968 2	432 1	2562 6	2613 6
A 560	Hennef	5209 / 5051	28	35293	33011 94	29468 84	3405 10	138 0	406 1	28 0	774 2	1037 3	767 2	38 0	1811 5	1839 5
A 562	AK Bonn Ost (W)	5208 / 5055	0	42331	40628 96	36523 86	3849 9	256 1	176 0	58 0	852 2	381 1	271 1	235 1	1233 3	1291 3
A 562	AK Bonn-Ost (O)	5208 / 5626	28	6846	6571 96	5990 88	551 8	31 0	39 1	9 0	124 2	26 0	21 0	78 1	149 2	158 2
A 565	AD Bonn-Beuel (W)	5208 / 5634	27	78078	70239 90	62951 81	7027 9	261 0	563 1	133 0	2533 3	4362 6	3516 5	248 0	6894 9	7028 9
A 565	Meckenheim-Merl	5308 / 5013	28	28344	23934 84	21403 76	2444 9	87 0	276 1	10 0	813 3	3311 12	2607 9	0 0	4124 15	4134 15

Herausgeber:

Landesbetrieb Straßenbau Nordrhein-Westfalen, Landesmobilitätszentrale, Bonner Straße 67, 51379 Leverkusen
Die Autobahn GmbH des Bundes, NL Rheinland, GB Verkehrszentrale Leverkusen, Bonner Straße 65, 51379 Leverkusen
DTV-Verkehrsconsult GmbH, Pascalstraße 53, 52076 Aachen

Auswertung:

Durchschnittlicher Kfz-Tagesverkehr und Anteile von 5 bzw. 8 Fahrzeugarten

Februar 2021

Str.-Kl. u. -Nr.	Zst.-Name	TK/ Zst.- Nr.	Alle Wochentage (Montag - Sonntag)													
			GT	Kfz	Pkw+ Lfw+ Mot	davon Pkw	Lfw (<3,5t)	Mot	Pkw mit Anh.	Bus	Lkw ohne Anh.	LmA + Sat	davon Sat	Son nkl.	SGV	SV
	<i>Bundesstraßen</i>															
B 1	AC-Vaalseerquartier	5202 / 5253	28	8400	8179 97	7664 91	438 5	77 1	38 1	98 1	57 1	29 0	13 0	0 0	86 1	183 2
B 1	Horn 2	4119 / 5339	0	10207	8647 85	8022 79	618 6	6 0	124 1	65 1	236 2	783 8	600 6	352 3	1019 10	1084 11
B 7	Warburg West	4520 / 5331	0	10951	9920 91	9318 85	590 5	12 0	85 1	29 0	351 3	270 3	189 2	296 3	621 6	650 6
B 7	Düsseldorf-Heerdt	4706 / 5031	28	54269	51405 95	46172 85	5047 9	185 0	195 0	73 0	1119 2	924 2	754 1	554 1	2042 4	2116 4
B 8	Elten (B)	4002 / 5254	28	1258	1190 95	1094 87	74 6	21 2	15 1	1 0	25 2	28 2	20 2	0 0	53 4	53 4
B 9	Kranenburg	4102 / 5255	28	7074	6807 96	6194 88	566 8	47 1	72 1	34 1	74 1	88 1	69 1	0 0	162 2	195 3
B 9	Geldern (O)	4403 / 5251	28	6032	5188 86	4586 76	559 9	43 1	97 2	10 0	293 5	435 7	360 6	8 0	728 12	739 12
B 9	Krefeld-Hüls	4604 / 5275	28	7971	7527 94	6781 85	668 8	78 1	80 1	31 0	152 2	181 2	142 2	0 0	333 4	364 5
B 9	Dormagen	4806 / 5267	28	9524	8352 88	7544 79	712 8	95 1	48 1	46 1	327 3	737 8	663 7	14 0	1064 11	1109 12
B 9	Goch (S)	4302 / 5240	28	9970	8633 87	7402 74	1212 12	20 0	108 1	9 0	324 3	888 9	734 7	8 0	1212 12	1221 12
B 42	AK Bonn Ost (S)	5208 / 5627	0	38692	36917 95	34262 89	2524 7	130 0	125 0	31 0	796 2	583 2	393 1	240 1	1379 4	1410 4
B 51	Ostbevern	3913 / 5329	28	6695	6031 90	5393 81	607 9	31 1	97 1	10 0	185 3	337 5	256 4	36 1	522 8	532 8
B 51	Telgte	4012 / 5330	28	12959	11715 90	10535 81	1139 9	41 0	154 1	48 0	320 3	713 6	543 4	8 0	1034 8	1081 8
B 51	Tondorf (S)	5506 / 5236	28	12430	9022 73	7806 63	1168 9	48 0	241 2	21 0	459 4	2686 22	2380 19	0 0	3145 25	3166 26
B 51	Dahlem	5605 / 5235	27	8293	5004 60	4399 53	594 7	10 0	141 2	8 0	449 5	2642 32	2369 29	50 1	3090 37	3098 37
B 54	Gronau-Amtsvenn	3807 / 5313	0	8925	7058 79	6646 75	407 5	5 0	73 1	66 1	166 2	1548 17	1260 14	14 0	1714 19	1780 20
B 54	Altenberge 2	3910 / 5338	0	24165	21005 87	19104 79	1899 8	2 0	336 1	121 1	506 2	2197 9	1737 7	0 0	2703 11	2824 12
B 54	Drensteinfurt (N)	4111 / 5348	27	6296	5896 94	5320 85	531 8	45 1	73 1	2 0	127 2	193 3	143 2	4 0	321 5	323 5
B 54	Ascheberg-Herbern	4212 / 5370	28	1801	1682 93	1510 84	143 8	29 2	30 2	1 0	42 2	46 3	33 2	0 0	88 5	89 5
B 54	Werne-Langern	4311 / 5371	28	6531	6000 92	5541 85	403 6	56 1	46 1	52 1	157 2	276 4	226 4	0 0	434 7	486 7
B 54	Dortmund-Brechten	4410 / 5318	0	17802	16019 90	15082 85	915 5	22 0	106 1	41 0	373 2	1129 6	919 5	134 1	1502 8	1543 9
B 54	Kierspe-Volme	4811 / 5372	28	5054	4818 95	4418 87	329 7	71 1	34 1	31 1	120 2	51 1	28 1	0 0	171 3	202 4

Herausgeber:

Landesbetrieb Straßenbau Nordrhein-Westfalen, Landesmobilitätszentrale, Bonner Straße 67, 51379 Leverkusen
Die Autobahn GmbH des Bundes, NL Rheinland, GB Verkehrszentrale Leverkusen, Bonner Straße 65, 51379 Leverkusen

Auswertung:

DTV-Verkehrsconsult GmbH, Pascalstraße 53, 52076 Aachen

Durchschnittlicher Kfz-Tagesverkehr und Anteile von 5 bzw. 8 Fahrzeugarten

Februar 2021

Str.-Kl. u. -Nr.	Zst.-Name	TK/ Zst.- Nr.	Alle Wochentage (Montag - Sonntag)													
			GT	Kfz	Pkw+ Lfw+ Mot	davon Pkw	Lfw (<3,5t)	Mot	Pkw mit Anh.	Bus	Lkw ohne Anh.	LmA + Sat	davon Sat	Son nkl.	SGV	SV
B 54	Meinerzhagen	4811 / 5304	28	10590	9332 88	8527 81	731 7	73 1	88 1	15 0	470 4	456 4	337 3	229 2	926 9	941 9
B 54	Olpe-Altenkleusheim	4913 / 5373	17	3788	3593 95	3364 89	226 6	3 0	18 1	12 0	70 2	96 3	67 2	0 0	166 4	177 5
B 54	Kreuztal-Buschhütten	5013 / 5374	28	24630	22816 93	21000 85	1757 7	59 0	176 1	27 0	529 2	1082 4	886 4	0 0	1611 7	1639 7
B 55	Warstein Süd	4516 / 5375	28	5626	4980 89	4491 80	451 8	38 1	69 1	5 0	169 3	404 7	320 6	0 0	572 10	577 10
B 55	Grevenbrück	4814 / 5342	28	4329	3791 88	3454 80	316 7	21 1	43 1	7 0	149 3	314 7	234 5	25 1	463 11	471 11
B 55	Bergneustadt	4912 / 5264	28	9544	8993 94	8290 87	654 7	49 1	67 1	73 1	170 2	227 2	163 2	15 0	397 4	470 5
B 55	Derschlag	5011 / 5223	28	13163	12205 93	10990 84	1183 9	32 0	123 1	10 0	380 3	444 3	348 3	0 0	825 6	835 6
B 55	Elsdorf	5005 / 5247	20	7819	6890 88	6163 79	675 9	52 1	98 1	48 1	361 5	366 5	307 4	57 1	727 9	775 10
B 56	Siegburg-Stallberg	5109 / 5220	24	20101	19194 96	17482 87	1544 8	168 1	144 1	10 0	488 2	135 1	98 1	131 1	623 3	632 3
B 56	Swisttal-Buschhoven	5208 / 5274	28	12576	11994 95	10982 87	908 7	104 1	115 1	75 1	188 2	204 2	161 1	0 0	392 3	466 4
B 57	Menzeler Heide (N)	4405 / 5229	28	8051	7550 94	6790 84	656 8	104 1	106 1	18 0	145 2	167 2	131 2	65 1	312 4	330 4
B 57	Mönchengladb.-Rheindahlen	4804 / 5273	28	8184	7628 93	6982 85	535 7	110 1	65 1	21 0	225 3	245 3	197 2	0 0	470 6	491 6
B 57	Alsdorf-Olden	5102 / 5213	28	14403	13803 96	12654 88	1053 7	95 1	90 1	162 1	188 1	94 1	66 1	65 1	282 2	444 3
B 57	Aachen-Köpfchen	5202 / 5263	28	4981	4844 97	4512 91	302 6	31 1	26 1	42 1	41 1	27 1	8 0	0 0	68 1	110 2
B 58	Dorsten (O)	4207 / 5316	0	10194	8692 85	7631 75	1053 10	8 0	151 2	12 0	348 3	987 10	772 8	4 0	1335 13	1347 13
B 58	Lüdinghausen-West	4210 / 5360	28	8852	8243 93	7304 83	819 9	119 1	101 1	36 0	177 2	293 3	224 3	3 0	470 5	506 6
B 58	Ascheberg West	4210 / 5376	28	5227	4669 89	4126 79	485 9	59 1	78 2	6 0	162 3	312 6	249 5	0 0	473 9	480 9
B 58	Geldern (N)	4403 / 5252	28	6988	6359 91	5690 81	601 9	69 1	74 1	36 1	248 4	257 4	194 3	13 0	505 7	541 8
B 58	Menzeler Heide (W)	4405 / 5230	28	10462	9082 87	7971 76	1032 10	79 1	129 1	47 0	315 3	825 8	666 6	63 1	1140 11	1188 11
B 58	Straelen 2 (Bundesstr.)	4503 / 5257	28	2901	2520 87	2293 79	214 7	14 1	24 1	3 0	86 3	268 9	233 8	0 0	354 12	357 12
B 59	Pulheim	4906 / 5214	28	14523	13348 92	11883 82	1383 10	82 1	108 1	10 0	350 2	695 5	572 4	12 0	1045 7	1055 7
B 61	Petershagen 2	3619 / 5336	28	7287	6043 83	5429 75	587 8	27 0	115 2	18 0	224 3	836 12	649 9	50 1	1061 15	1079 15
B 61	Barkhausen	3719 / 5368	25	18179	16764 92	15154 83	1496 8	114 1	160 1	33 0	431 2	791 4	608 3	0 0	1222 7	1255 7

Herausgeber:

Landesbetrieb Straßenbau Nordrhein-Westfalen, Landesmobilitätszentrale, Bonner Straße 67, 51379 Leverkusen
Die Autobahn GmbH des Bundes, NL Rheinland, GB Verkehrszentrale Leverkusen, Bonner Straße 65, 51379 Leverkusen

Auswertung:

DTV-Verkehrsconsult GmbH, Pascalstraße 53, 52076 Aachen

Durchschnittlicher Kfz-Tagesverkehr und Anteile von 5 bzw. 8 Fahrzeugarten

Februar 2021

Str.-Kl. u. -Nr.	Zst.-Name	TK/ Zst.- Nr.	Alle Wochentage (Montag - Sonntag)													
			GT	Kfz	Pkw+ Lfw+ Mot	davon Pkw	Lfw (<3,5t)	Mot	Pkw mit Anh.	Bus	Lkw ohne Anh.	LmA + Sat	davon Sat	Son nkl.	SGV	SV
B 61	Ostwestfalendamm	3917 / 5386	27	54826	52318 95	47843 87	4331 8	144 0	273 1	114 0	1047 2	1074 2	787 1	0 0	2121 4	2235 4
B 61	Linteler See	4116 / 5377	28	11407	10252 90	9350 82	865 8	37 0	97 1	39 0	289 3	731 6	596 5	0 0	1020 9	1059 9
B 62	Netphen-Afholderbach	5014 / 5354	28	3035	2730 90	2504 83	198 7	28 1	27 1	22 1	86 3	169 6	119 4	0 0	255 8	277 9
B 63	Hamm-Heessen	4212 / 5361	28	7301	6964 95	6363 87	556 8	46 1	55 1	4 0	129 2	146 2	116 2	2 0	276 4	280 4
B 63	Drensteinfurt	4212 / 5302	0	5224	4919 94	4583 88	333 6	4 0	45 1	28 1	115 2	105 2	83 2	12 0	220 4	248 5
B 64	Bad Driburg Süd	4220 / 5378	0	6596	5893 89	5308 81	561 9	24 0	61 1	23 0	209 3	409 6	315 5	0 0	618 9	641 10
B 64	Delbrück-West	4217 / 5355	28	7618	6334 83	5629 74	673 9	32 0	105 1	30 0	264 4	885 12	728 10	0 0	1149 15	1179 16
B 66	Bl-Hillegossen	4017 / 5337	0	26363	23294 88	21452 81	1833 7	9 0	174 1	91 0	854 3	1603 6	919 4	346 1	2458 9	2548 10
B 68	Halle-Gartnisch	3916 / 5303	28	7572	7271 96	6691 88	546 7	34 0	44 1	20 0	147 2	27 0	18 0	63 1	174 2	194 3
B 68	Lichtenau	4319 / 5351	28	6345	5918 93	5365 85	533 8	20 0	72 1	33 1	131 2	188 3	121 2	3 0	319 5	353 6
B 70	Heek Ost	3808 / 5379	28	4013	3548 88	3105 77	403 10	40 1	84 2	28 1	128 3	224 6	174 4	0 0	352 9	381 10
B 70	Vreden-Süd	3906 / 5362	28	5456	4863 89	4329 79	497 9	37 1	90 2	6 0	150 3	345 6	266 5	2 0	495 9	501 9
B 70	Lünten	3907 / 5380	28	3816	3333 87	3005 79	304 8	24 1	69 2	4 0	142 4	268 7	212 6	0 0	410 11	414 11
B 70	Raesfeld West	4206 / 5381	28	1904	1757 92	1504 79	186 10	67 4	37 2	10 1	50 3	50 3	36 2	0 0	100 5	110 6
B 83	Beverungen-Wehrden	4222 / 5382	28	4338	3878 89	3512 81	343 8	23 1	61 1	15 0	141 3	243 6	175 4	0 0	384 9	400 9
B 219	Greven (N)	3811 / 5350	28	7284	6342 87	5652 78	653 9	37 1	101 1	25 0	246 3	566 8	429 6	4 0	812 11	837 12
B 220	Emmerich	4103 / 5258	28	9772	8375 86	7556 77	760 8	60 1	78 1	2 0	334 3	983 10	867 9	0 0	1317 14	1319 14
B 221	Brüggen (N)	4703 / 5432	28	10693	10001 94	9008 84	887 8	106 1	107 1	10 0	241 2	311 3	250 2	22 0	552 5	563 5
B 221	Arsbeck	4803 / 5276	28	5492	5104 93	4544 83	458 8	102 2	86 2	17 0	133 2	152 3	116 2	0 0	286 5	303 6
B 221	Heinsberg	4902 / 5259	28	12726	11765 93	10496 83	1203 10	66 1	167 1	45 0	374 3	335 3	261 2	40 0	709 6	754 6
B 224	Bottrop	4407 / 5344	28	30516	28354 93	25155 82	3037 10	161 1	215 1	52 0	748 3	1110 4	853 3	39 0	1857 6	1909 6
B 226	Gedern	4510 / 5272	28	8172	7927 97	7260 89	490 6	178 2	29 0	15 0	110 1	91 1	74 1	0 0	202 3	216 3
B 226	Wanne-Eickel Ost	4409 / 5364	28	17229	16422 95	14753 86	1500 9	169 1	86 1	92 1	363 2	266 2	210 1	0 0	629 4	721 4

Herausgeber:

Landesbetrieb Straßenbau Nordrhein-Westfalen, Landesmobilitätszentrale, Bonner Straße 67, 51379 Leverkusen
 Die Autobahn GmbH des Bundes, NL Rheinland, GB Verkehrszentrale Leverkusen, Bonner Straße 65, 51379 Leverkusen
 DTV-Verkehrsconsult GmbH, Pascalstraße 53, 52076 Aachen

Auswertung:

Durchschnittlicher Kfz-Tagesverkehr und Anteile von 5 bzw. 8 Fahrzeugarten

Februar 2021

Str.-Kl. u. -Nr.	Zst.-Name	TK/ Zst.- Nr.	Alle Wochentage (Montag - Sonntag)													
			GT	Kfz	Pkw+ Lfw+ Mot	davon Pkw	Lfw (<3,5t)	Mot	Pkw mit Anh.	Bus	Lkw ohne Anh.	LmA + Sat	davon Sat	Son nkl.	SGV	SV
B 229	Delecke 2	4514 / 5334	0	3035	2881 95	2682 88	195 6	4 0	17 1	2 0	72 2	56 2	44 2	6 0	128 4	130 4
B 229	Lüdenscheid-Brügge	4711 / 5321	28	11643	10978 94	10218 88	705 6	55 1	52 0	54 1	264 2	242 2	165 1	53 1	506 4	560 5
B 229	Solingen	4808 / 5203	28	10509	9815 93	8747 83	980 9	88 1	58 1	25 0	348 3	239 2	186 2	24 0	587 6	612 6
B 230	Holzheim	4805 / 5238	28	8118	7381 91	6598 81	732 9	50 1	47 1	10 0	350 4	296 4	245 3	34 0	647 8	656 8
B 235	Datteln	4210 / 5345	28	9718	9071 93	8196 84	750 8	126 1	105 1	30 0	197 2	308 3	221 2	7 0	505 5	534 6
B 236	Dortmund-Wambeldorf	4411 / 5365	0	57762	49084 85	43869 76	5129 9	86 0	858 2	761 1	1640 3	4783 8	3702 6	636 1	6423 11	7184 12
B 236	Dortmund-Berghofen	4511 / 5352	0	23926	21330 89	19685 82	1577 7	67 0	135 1	21 0	618 3	1421 6	1204 5	402 2	2038 9	2059 9
B 236	Plettenberg-Ohle	4712 / 5309	28	5104	4508 88	4042 79	432 9	34 1	35 1	40 1	189 4	314 6	257 5	18 0	503 10	543 11
B 236	Altenhudem	4814 / 5383	28	11977	11371 95	10459 87	863 7	49 0	84 1	98 1	226 2	198 2	140 1	0 0	424 4	522 4
B 236	Gleidorf (O)	4815 / 5310	28	4460	4094 92	3643 82	422 10	29 1	51 1	31 1	131 3	114 3	67 2	40 1	244 6	275 6
B 236	Schmallenberg	4815 / 5367	28	4676	4322 92	3838 82	459 10	25 1	62 1	6 0	155 3	131 3	86 2	0 0	286 6	292 6
B 236	Winterberg-Waltenberg	4817 / 5366	28	3948	3321 84	2947 75	363 9	11 0	59 2	7 0	130 3	431 11	343 9	0 0	561 14	568 14
B 236	Winterberg-Herrloh	4817 / 5369	0	3616	3317 92	2968 82	349 10	0 0	30 1	12 0	158 4	99 3	56 2	0 0	257 7	269 7
B 237	Ohl	4810 / 5225	28	3268	2965 91	2581 79	278 9	107 3	31 1	11 0	131 4	117 4	89 3	13 0	249 8	259 8
B 239	Espelkamp-Gestrigen	3617 / 5356	28	8718	7858 90	7034 81	802 9	21 0	99 1	16 0	242 3	501 6	385 4	3 0	743 9	759 9
B 239	Bad Salzuflen	3918 / 5315	28	17158	15439 90	13732 80	1665 10	42 0	156 1	22 0	603 4	859 5	663 4	79 1	1462 9	1484 9
B 239	Detmold-Heidenoldendorf	4018 / 5357	28	10912	10242 94	9185 84	991 9	66 1	94 1	18 0	289 3	269 3	192 2	0 0	559 5	576 5
B 239	Höxter-Fürstenau	4121 / 5358	28	6404	5828 91	5296 83	482 8	50 1	80 1	24 0	178 3	294 5	230 4	0 0	472 7	496 8
B 241	Bever	4322 / 5384	28	4846	4342 90	3941 81	363 8	38 1	73 2	41 1	114 2	276 6	212 4	0 0	390 8	431 9
B 252	Brakel	4221 / 5340	0	5730	4856 85	4531 79	322 6	2 0	58 1	42 1	307 5	455 8	296 5	12 0	762 13	804 14
B 256	Marienheide	4811 / 5224	28	4883	4454 91	3892 80	465 10	97 2	53 1	53 1	166 3	147 3	110 2	10 0	313 6	366 8
B 258	Friesenrath (W)	5303 / 5208	28	11756	10885 93	9725 83	1061 9	99 1	132 1	16 0	383 3	314 3	240 2	26 0	697 6	713 6
B 258	Friesenrath (S)	5303 / 5250	28	14941	13955 93	12444 83	1324 9	187 1	150 1	30 0	420 3	341 2	272 2	45 0	761 5	791 5

Herausgeber:

Landesbetrieb Straßenbau Nordrhein-Westfalen, Landesmobilitätszentrale, Bonner Straße 67, 51379 Leverkusen
Die Autobahn GmbH des Bundes, NL Rheinland, GB Verkehrszentrale Leverkusen, Bonner Straße 65, 51379 Leverkusen
Auswertung: DTV-Verkehrsconsult GmbH, Pascalstraße 53, 52076 Aachen

Durchschnittlicher Kfz-Tagesverkehr und Anteile von 5 bzw. 8 Fahrzeugarten

Februar 2021

Str.-Kl. u. -Nr.	Zst.-Name	TK/ Zst.- Nr.	Alle Wochentage (Montag - Sonntag)													
			GT	Kfz	Pkw+ Lfw+ Mot	davon Pkw	Lfw (<3,5t)	Mot	Pkw mit Anh.	Bus	Lkw ohne Anh.	LmA + Sat	davon Sat	Son nkl.	SGV	SV
B 258	Imgenbroich	5403 / 5277	28	10357	9892 96	9106 88	676 7	110 1	126 1	87 1	148 1	103 1	75 1	0 0	251 2	338 3
B 258	Blankenheimer Wald	5505 / 5239	28	2065	1792 87	1566 76	182 9	44 2	30 2	49 2	107 5	72 4	51 3	15 1	179 9	228 11
B 258	Ahrhütte (O)	5606 / 5243	28	3580	2922 82	2503 70	358 10	60 2	105 3	16 0	131 4	406 11	285 8	0 0	537 15	553 16
B 264	Aachen-Bildchen	5202 / 5261	28	6939	6765 98	6359 92	367 5	39 1	42 1	48 1	51 1	34 1	23 0	0 0	85 1	133 2
B 264	Langerwehe	5104 / 5246	28	10072	9472 94	8605 85	806 8	61 1	93 1	24 0	219 2	260 3	209 2	4 0	479 5	503 5
B 264	Düren/Kerpen	5105 / 5265	28	5891	5231 89	4741 81	440 8	50 1	52 1	44 1	196 3	364 6	307 5	5 0	560 10	604 10
B 265	Lechenich 2	5106 / 5269	28	10276	9418 92	8135 79	1191 12	93 1	103 1	42 0	260 3	444 4	308 3	8 0	704 7	747 7
B 265	Wollersheim (O)	5305 / 5232	28	3633	3423 94	3002 83	316 9	104 3	59 2	7 0	91 3	54 2	36 1	0 0	144 4	151 4
B 266	Kesternich (S)	5304 / 5211	28	3390	3110 92	2705 80	282 8	124 4	54 2	32 1	100 3	94 3	70 2	0 0	194 6	226 7
B 288	Uerdingen	4605 / 5231	0	19140	16618 87	14856 78	1627 9	135 1	82 0	67 0	457 2	1889 10	1574 8	27 0	2346 12	2413 13
B 475	Ladbergen Nord	3812 / 5385	28	7378	6034 82	5290 72	697 9	47 1	120 2	10 0	247 3	967 13	819 11	0 0	1214 17	1224 17
B 475	Sassenberg-Süd	4014 / 5363	28	9874	8924 90	8142 83	746 8	36 0	110 1	34 0	221 2	578 6	446 5	6 0	799 8	833 8
B 475	Lippetal-Lippborg	4314 / 5359	28	5690	4968 87	4386 77	516 9	66 1	74 1	5 0	150 3	491 9	376 7	3 0	641 11	646 11
B 477	Gohr	4906 / 5262	28	5117	4836 95	4337 85	418 8	81 2	44 1	8 0	110 2	118 2	84 2	0 0	228 5	236 5
B 477	Rommerskirchen	4906 / 5268	28	4401	4070 93	3662 83	304 7	105 2	28 1	31 1	75 2	182 4	154 4	15 0	257 6	287 7
B 478	Waldbröl	5111 / 5222	28	6488	6145 95	5427 84	618 10	101 2	71 1	35 1	129 2	95 2	61 1	11 0	224 4	259 4
B 480	Brilon (N)	4517 / 5322	28	2433	1891 78	1738 71	123 5	30 1	33 1	28 1	59 2	339 14	237 10	84 4	398 16	425 18
B 480	Winterberg	4717 / 5325	16	6862	5975 87	5451 79	523 8	1 0	59 1	28 0	247 4	490 7	352 5	64 1	737 11	764 11
B 480	Bad Berleburg	4916 / 5301	28	4138	3784 91	3501 85	263 6	20 1	45 1	24 1	96 2	140 3	88 2	49 1	237 6	261 6
B 481	St. Mauritz	3912 / 5506	7	9544	8566 90	7656 80	890 9	21 0	101 1	49 1	254 3	433 5	345 4	142 2	686 7	735 8
B 483	Radevormwald-Rochollsberg	4710 / 5271	28	6246	5647 90	4771 76	599 10	277 4	58 1	5 0	212 3	319 5	224 4	5 0	531 9	536 9
B 506	Kürten-Weiden	4909 / 5270	28	3780	3557 94	3155 84	278 7	124 3	39 1	29 1	87 2	68 2	45 1	0 0	155 4	184 5
B 507	Winterscheid	5110 / 5278	28	5019	4748 95	4193 84	420 8	135 3	74 2	11 0	107 2	79 2	54 1	0 0	186 4	197 4

Herausgeber:

Landesbetrieb Straßenbau Nordrhein-Westfalen, Landesmobilitätszentrale, Bonner Straße 67, 51379 Leverkusen
Die Autobahn GmbH des Bundes, NL Rheinland, GB Verkehrszentrale Leverkusen, Bonner Straße 65, 51379 Leverkusen

Auswertung:

DTV-Verkehrsconsult GmbH, Pascalstraße 53, 52076 Aachen

Durchschnittlicher Kfz-Tagesverkehr und Anteile von 5 bzw. 8 Fahrzeugarten

Februar 2021

Str.-Kl. u. -Nr.	Zst.-Name	TK/ Zst.- Nr.	Alle Wochentage (Montag - Sonntag)													
			GT	Kfz	Pkw+ Lfw+ Mot	davon Pkw	Lfw (<3,5t)	Mot	Pkw mit Anh.	Bus	Lkw ohne Anh.	LmA + Sat	davon Sat	Son nkl.	SGV	SV
B 511	Gleidorf (N)	4815 / 5311	28	8535	7876 92	7137 84	718 8	20 0	77 1	79 1	235 3	166 2	90 1	102 1	402 5	481 6
B 514	Babbenhausen	3819 / 5335	28	7334	6825 93	6162 84	613 8	50 1	82 1	9 0	137 2	221 3	172 2	60 1	359 5	368 5
B 514	Kalletal	3819 / 5347	28	1945	1682 87	1483 76	148 8	51 3	22 1	6 0	56 3	171 9	144 7	8 0	227 12	233 12
B 516	Ense-Möhnesee	4414 / 5346	28	6183	5900 95	5223 85	471 8	206 3	60 1	3 0	117 2	98 2	71 1	5 0	216 4	219 4
B 516	Brilon (W)	4517 / 5323	28	4060	3313 82	2936 72	327 8	50 1	54 1	16 0	106 3	555 14	445 11	16 0	661 16	676 17
B 525	Coesfeld-Ost	4009 / 5353	28	6470	5740 89	5072 78	627 10	41 1	107 2	9 0	196 3	416 6	309 5	2 0	612 10	620 10

Herausgeber:

Landesbetrieb Straßenbau Nordrhein-Westfalen, Landesmobilitätszentrale, Bonner Straße 67, 51379 Leverkusen

Auswertung:

Die Autobahn GmbH des Bundes, NL Rheinland, GB Verkehrszentrale Leverkusen, Bonner Straße 65, 51379 Leverkusen
DTV-Verkehrsconsult GmbH, Pascalstraße 53, 52076 Aachen

Durchschnittlicher Kfz-Tagesverkehr und Anteile von 5 bzw. 8 Fahrzeugarten

Februar 2021

Str.-Kl. u. -Nr.	Zst.-Name	TK/ Zst.- Nr.	Alle Wochentage (Montag - Sonntag)													
			GT	Kfz	Pkw+ Lfw+ Mot	davon Pkw	Lfw (<3,5t)	Mot	Pkw mit Anh.	Bus	Lkw ohne Anh.	LmA + Sat	davon Sat	Son nkl.	SGV	SV
	<i>Landesstraßen</i>															
L 11	Wollersheim (W)	5305 / 5234	28	1565	1464 94	1271 81	142 9	51 3	32 2	6 0	39 3	24 2	15 1	0 0	62 4	69 4
L 29	Heidenend	4603 / 5438	28	4013	3759 94	3569 89	144 4	45 1	20 1	32 1	61 2	134 3	111 3	7 0	195 5	227 6
L 29	Willich-Viersen	4704 / 5266	28	10607	9937 94	8736 82	1107 10	94 1	95 1	102 1	253 2	214 2	138 1	6 0	467 4	568 5
L 47	Sittard	5001 / 5256	28	3840	3782 99	3570 93	181 5	30 1	30 1	1 0	20 1	7 0	4 0	0 0	27 1	29 1
L 77	Goch (N)	4302 / 5241	24	6895	6402 93	5694 83	674 10	34 1	85 1	9 0	151 2	243 4	205 3	6 0	394 6	402 6
L 101	Schildgen (O)	4908 / 5427	28	10512	9501 90	8612 82	719 7	170 2	58 1	84 1	197 2	77 1	55 1	595 6	274 3	358 3
L 104	Kirchhellen (O)	4307 / 5524	28	1333	1202 90	990 74	93 7	119 9	16 1	0 0	29 2	65 5	55 4	21 2	94 7	94 7
L 115	Ahrhütte (N)	5606 / 5245	22	5203	4337 83	3850 74	470 9	17 0	165 3	8 0	168 3	525 10	374 7	0 0	693 13	701 14
L 136	Loope	5010 / 5204	28	8375	7917 95	7174 86	641 8	102 1	59 1	61 1	261 3	64 1	37 0	12 0	326 4	387 5
L 143	Rottbitze (N)	5309 / 5406	28	8743	7927 91	7270 83	578 7	80 1	61 1	30 0	136 2	68 1	53 1	519 6	205 2	235 3
L 166	Kesternich (O)	5304 / 5210	28	1884	1814 96	1584 84	132 7	99 5	25 1	7 0	26 1	13 1	7 0	0 0	39 2	46 2
L 182	Bornheim (S)	5207 / 5407	28	9408	8770 93	7722 82	960 10	87 1	88 1	15 0	245 3	273 3	199 2	17 0	518 6	533 6
L 183	Bornheim (W)	5207 / 5408	28	10455	10113 97	9224 88	793 8	96 1	59 1	58 1	153 2	55 1	27 0	16 0	208 2	267 3
L 194	Weilerswist	5207 / 5437	28	4022	3908 97	3577 89	247 6	84 2	25 1	37 1	34 1	12 0	6 0	7 0	46 1	83 2
L 218	Heimbach	5304 / 5413	28	3626	3462 96	3092 85	242 7	127 4	30 1	24 1	40 1	11 0	6 0	59 2	51 1	75 2
L 231	Horbach/Locht	5102 / 5439	28	1046	956 91	880 84	59 6	17 2	10 1	43 4	15 1	21 2	20 2	2 0	36 4	79 8
L 232	Richterich	5102 / 5411	28	15733	15254 97	14217 90	952 6	86 1	63 0	85 1	175 1	92 1	67 0	64 0	267 2	352 2
L 233	Friesenrath (N)	5303 / 5209	28	4137	3809 92	3406 82	309 8	95 2	40 1	20 1	121 3	108 3	69 2	39 1	229 6	248 6
L 238	Stolberg	5203 / 5441	28	9441	8855 94	8071 86	695 7	89 1	84 1	33 0	249 3	220 2	179 2	0 0	469 5	502 5
L 238	Zweifall	5203 / 5410	28	5271	5050 96	4426 84	471 9	153 3	59 1	49 1	73 1	36 1	21 0	4 0	109 2	158 3
L 247	Rottbitze (O)	5309 / 5405	28	11099	10057 91	9028 81	949 9	80 1	123 1	30 0	273 3	308 3	234 2	308 3	581 5	611 6
L 288	Schildgen (W)	4908 / 5426	28	7809	7536 97	6855 88	564 7	117 2	47 1	96 1	89 1	32 0	21 0	10 0	121 2	216 3

Herausgeber:

Landesbetrieb Straßenbau Nordrhein-Westfalen, Landesmobilitätszentrale, Bonner Straße 67, 51379 Leverkusen

Auswertung:

Die Autobahn GmbH des Bundes, NL Rheinland, GB Verkehrszentrale Leverkusen, Bonner Straße 65, 51379 Leverkusen
DTV-Verkehrsconsult GmbH, Pascalstraße 53, 52076 Aachen

Durchschnittlicher Kfz-Tagesverkehr und Anteile von 5 bzw. 8 Fahrzeugarten

Februar 2021

Str.-Kl. u. -Nr.	Zst.-Name	TK/ Zst.- Nr.	Alle Wochentage (Montag - Sonntag)													
			GT	Kfz	Pkw+ Lfw+ Mot	davon Pkw	Lfw (<3,5t)	Mot	Pkw mit Anh.	Bus	Lkw ohne Anh.	LmA + Sat	davon Sat	Son nkl.	SGV	SV
L 324	Erdingen	5012 / 5431	28	4697	4308 92	3854 82	410 9	44 1	58 1	23 1	125 3	177 4	119 3	6 0	303 6	326 7
L 331	Margarethenhöhe	5309 / 5404	28	9669	9390 97	8519 88	776 8	95 1	58 1	66 1	104 1	44 1	30 0	7 0	148 2	214 2
L 357	D-Gerresheim	4707 / 5416	28	9993	9751 98	8698 87	891 9	163 2	47 1	25 0	117 1	43 0	34 0	10 0	160 2	185 2
L 358	Bensberg-Refrath	5008 / 5428	28	7631	7336 96	6641 87	645 8	51 1	45 1	2 0	140 2	99 1	66 1	9 0	239 3	241 3
L 359	Witzhelden (W)	4808 / 5418	28	2266	2165 96	1875 83	177 8	113 5	19 1	26 1	31 1	9 0	5 0	16 1	40 2	65 3
L 372	Brüggen (O)	4703 / 5433	28	4049	3916 97	3572 88	290 7	55 1	34 1	17 0	52 1	20 1	13 0	9 0	73 2	89 2
L 418	Hahnerberg	4708 / 5440	28	23746	22162 93	20086 85	1948 8	128 1	125 1	14 0	844 4	601 3	459 2	0 0	1445 6	1459 6
L 442	Essen-Werden (O)	4607 / 5420	28	7824	7356 94	6643 85	514 7	198 3	27 0	67 1	87 1	20 0	12 0	268 3	107 1	174 2
L 442	Essen-Werden (N)	4607 / 5421	28	4613	4433 96	3999 87	313 7	121 3	19 0	1 0	30 1	8 0	4 0	122 3	37 1	38 1
L 463	Voerde	4306 / 5424	28	5548	4903 88	4263 77	593 11	46 1	73 1	6 0	292 5	263 5	196 4	10 0	555 10	562 10
L 475	Krefeld	4605 / 5434	28	7423	7205 97	6571 89	554 8	81 1	51 1	41 1	82 1	40 1	30 0	4 0	122 2	163 2
L 528	Breckerfeld (N)	4710 / 5507	28	5914	5519 93	4894 83	510 9	115 2	48 1	26 0	185 3	128 2	80 1	8 0	313 5	339 6
L 531	Siegen	5114 / 5332	25	13793	12879 93	12016 87	824 6	39 0	51 0	286 2	298 2	187 1	127 1	91 1	485 4	771 6
L 544	Langscheid (W)	4613 / 5510	28	2689	2618 97	2383 89	187 7	49 2	20 1	11 0	31 1	4 0	3 0	4 0	36 1	47 2
L 551	Haltern	4209 / 5536	28	4834	4625 96	4076 84	365 8	184 4	44 1	5 0	92 2	61 1	47 1	7 0	153 3	158 3
L 555	Coesfeld-Nordost	4009 / 5533	28	4879	4516 93	4035 83	441 9	40 1	68 1	30 1	84 2	171 4	129 3	10 0	255 5	285 6
L 560	Sandersküper	3807 / 5535	28	2144	2040 95	1882 88	136 6	21 1	24 1	1 0	30 1	49 2	32 2	2 0	78 4	79 4
L 572	Rhede	4105 / 5320	28	11571	11012 95	9665 84	1284 11	64 1	80 1	75 1	197 2	187 2	144 1	21 0	383 3	459 4
L 586	Stromberg	4215 / 5349	28	2017	1850 92	1660 82	165 8	25 1	24 1	3 0	51 3	81 4	52 3	8 0	132 7	134 7
L 587	Greven (S)	3911 / 5306	28	7977	7628 96	7061 89	526 7	41 1	57 1	37 1	136 2	80 1	54 1	39 1	217 3	253 3
L 591	Lienen	3813 / 5513	28	5035	4693 93	4207 84	416 8	69 1	55 1	38 1	102 2	141 3	113 2	7 0	243 5	281 6
L 602	Hemden	4105 / 5534	28	2844	2379 84	2058 72	287 10	35 1	39 1	1 0	68 2	353 12	298 11	4 0	421 15	422 15
L 608	Groß Reken	4108 / 5505	28	6258	5740 92	5134 82	504 8	102 2	86 1	50 1	146 2	225 4	182 3	12 0	371 6	420 7

Herausgeber:

Landesbetrieb Straßenbau Nordrhein-Westfalen, Landesmobilitätszentrale, Bonner Straße 67, 51379 Leverkusen
Die Autobahn GmbH des Bundes, NL Rheinland, GB Verkehrszentrale Leverkusen, Bonner Straße 65, 51379 Leverkusen

Auswertung:

DTV-Verkehrsconsult GmbH, Pascalstraße 53, 52076 Aachen

Durchschnittlicher Kfz-Tagesverkehr und Anteile von 5 bzw. 8 Fahrzeugarten

Februar 2021

Str.-Kl. u. -Nr.	Zst.-Name	TK/ Zst.- Nr.	Alle Wochentage (Montag - Sonntag)													
			GT	Kfz	Pkw+ Lfw+ Mot	davon Pkw	Lfw (<3,5t)	Mot	Pkw mit Anh.	Bus	Lkw ohne Anh.	LmA + Sat	davon Sat	Son nkl.	SGV	SV
L 608	Gelsenkirchen-Schalke	4408 / 5523	28	27638	26278 95	23680 86	2460 9	138 1	122 0	31 0	446 2	701 3	600 2	60 0	1146 4	1177 4
L 610	Recklinghausen	4309 / 5526	28	8046	7764 97	7205 90	504 6	54 1	32 0	117 1	94 1	27 0	20 0	13 0	122 2	238 3
L 621	Kirchhellen (S)	4307 / 5525	28	1249	1167 93	947 76	85 7	135 11	15 1	1 0	21 2	36 3	33 3	9 1	57 5	58 5
L 687	Langscheid (S)	4613 / 5511	28	2989	2857 96	2478 83	196 7	183 6	21 1	0 0	39 1	41 1	28 1	31 1	80 3	81 3
L 697	Attendorf	4813 / 5531	28	3455	3186 92	2924 85	235 7	27 1	22 1	25 1	86 3	119 3	85 2	18 1	205 6	230 7
L 776	Salzkotten	4317 / 5530	28	10483	9020 86	7893 75	1109 11	18 0	130 1	5 0	243 2	1079 10	871 8	6 0	1322 13	1327 13
L 787	Sennestadt (S)	4017 / 5520	20	4310	4133 96	3862 90	212 5	60 1	21 1	43 1	38 1	12 0	7 0	63 2	51 1	93 2
L 822	Lippstadt-Cappel	4315 / 5528	28	5630	5392 96	4921 87	423 8	48 1	46 1	30 1	90 2	65 1	42 1	8 0	155 3	185 3
L 937	Detmold (N)	4019 / 5517	im Bau													
L 937	Detmold (S)	4019 / 5518	im Bau													
L 938	Detmold (W)	4019 / 5519	im Bau													
L 954	Bad Driburg	4220 / 5529	28	6179	5806 94	5137 83	644 10	24 0	50 1	51 1	147 2	119 2	71 1	7 0	265 4	316 5
L 969	Werl-Westönnen	4413 / 5324	0	7651	7250 95	6796 89	448 6	7 0	66 1	15 0	258 3	56 1	27 0	7 0	314 4	328 4
K 10	Sennestadt (O)	4017 / 5521	28	4124	3619 88	3301 80	239 6	79 2	20 1	29 1	113 3	81 2	66 2	261 6	194 5	223 5
K 10	Breckerfeld (O)	4710 / 5508	28	2295	2151 94	1846 80	195 9	109 5	16 1	4 0	64 3	45 2	31 1	14 1	110 5	114 5

Herausgeber:

Landesbetrieb Straßenbau Nordrhein-Westfalen, Landesmobilitätszentrale, Bonner Straße 67, 51379 Leverkusen

Auswertung:

Die Autobahn GmbH des Bundes, NL Rheinland, GB Verkehrszentrale Leverkusen, Bonner Straße 65, 51379 Leverkusen
DTV-Verkehrsconsult GmbH, Pascalstraße 53, 52076 Aachen

Durchschnittlicher Kfz-Tagesverkehr und Anteile von 5 bzw. 8 Fahrzeugarten (Grenzübergänge)

Februar 2021

Str.-Kl. u. -Nr.	Zst.-Name	TK/ Zst.- Nr.	Alle Wochentage (Montag - Sonntag)													
			GT	Kfz	Pkw+ Lfw+ Mot	davon Pkw	Lfw (<3,5t)	Mot	Pkw mit Anh.	Bus	Lkw ohne Anh.	LmA + Sat	davon Sat	Son nkl.	SGV	SV
<i>Autobahnen</i>																
A 3	Elten	4103 / 5071	28	18855	13366 71	11485 61	1847 10	34 0	220 1	5 0	747 4	4518 24	3910 21	0 0	5264 28	5269 28
A 4	AC-Vetschau	5102 / 5072	28	18321	11444 63	9907 54	1495 8	42 0	197 1	7 0	761 4	5912 32	5205 28	0 0	6673 36	6680 37
A 40	Straelen (Niederdorf)	4603 / 5073	28	20316	8442 42	6796 34	1628 8	18 0	237 1	13 0	1232 6	10391 51	9186 45	0 0	11623 57	11636 57
A 44	AC-Lichtenbusch	5202 / 5074	28	18841	10336 55	8799 47	1518 8	19 0	187 1	12 0	920 5	7386 39	6523 35	0 0	8306 44	8318 44
A 52	Elmpt	4702 / 5260	28	6334	4480 71	3862 61	600 10	17 0	78 1	3 0	246 4	1527 24	1319 21	0 0	1774 28	1777 28
A 57	Hommersum	4302 / 5050	28	8383	5333 64	4438 53	880 11	15 0	104 1	1 0	197 2	2732 33	2412 29	16 0	2929 35	2929 35
A 61	Schwanenhaus	4603 / 5076	28	19408	10970 57	9571 49	1378 7	21 0	169 1	9 0	795 4	7465 39	6654 34	0 0	8260 43	8269 43
<i>Bundesstraßen</i>																
B 1	AC-Vaalsequartier	5202 / 5253	28	8400	8179 97	7664 91	438 5	77 1	38 1	98 1	57 1	29 0	13 0	0 0	86 1	183 2
B 8	Elten (B)	4002 / 5254	28	1258	1190 95	1094 87	74 6	21 2	15 1	1 0	25 2	28 2	20 2	0 0	53 4	53 4
B 9	Kranenburg	4102 / 5255	28	7074	6807 96	6194 88	566 8	47 1	72 1	34 1	74 1	88 1	69 1	0 0	162 2	195 3
B 54	Gronau-Amtsvenn	3807 / 5313	0	8925	7058 79	6646 75	407 5	5 0	73 1	66 1	166 2	1548 17	1260 14	14 0	1714 19	1780 20
B 57	Aachen-Köpfchen	5202 / 5263	28	4981	4844 97	4512 91	302 6	31 1	26 1	42 1	41 1	27 1	8 0	0 0	68 1	110 2
B 58	Straelen 2 (Bundesstr.)	4503 / 5257	28	2901	2520 87	2293 79	214 7	14 1	24 1	3 0	86 3	268 9	233 8	0 0	354 12	357 12
B 220	Emmerich	4103 / 5258	28	9772	8375 86	7556 77	760 8	60 1	78 1	2 0	334 3	983 10	867 9	0 0	1317 14	1319 14
B 264	Aachen-Bildchen	5202 / 5261	28	6939	6765 98	6359 92	367 5	39 1	42 1	48 1	51 1	34 1	23 0	0 0	85 1	133 2
<i>Landesstraßen</i>																
L 29	Heidenend	4603 / 5438	28	4013	3759 94	3569 89	144 4	45 1	20 1	32 1	61 2	134 3	111 3	7 0	195 5	227 6
L 47	Sittard	5001 / 5256	28	3840	3782 99	3570 93	181 5	30 1	30 1	1 0	20 1	7 0	4 0	0 0	27 1	29 1
L 231	Horbach/Locht	5102 / 5439	28	1046	956 91	880 84	59 6	17 2	10 1	43 4	15 1	21 2	20 2	2 0	36 4	79 8
L 560	Sandersküper	3807 / 5535	28	2144	2040 95	1882 88	136 6	21 1	24 1	1 0	30 1	49 2	32 2	2 0	78 4	79 4
L 602	Hemden	4105 / 5534	28	2844	2379 84	2058 72	287 10	35 1	39 1	1 0	68 2	353 12	298 11	4 0	421 15	422 15

Herausgeber:

Landesbetrieb Straßenbau Nordrhein-Westfalen, Landesmobilitätszentrale, Bonner Straße 67, 51379 Leverkusen
Die Autobahn GmbH des Bundes, NL Rheinland, GB Verkehrszentrale Leverkusen, Bonner Straße 65, 51379 Leverkusen

Auswertung:

DTV-Verkehrsconsult GmbH, Pascalstraße 53, 52076 Aachen

Tagesmittelwerte von Geschwindigkeitskenngrößen je Fahrtrichtung

Februar 2021

Str.-Kl. u. -Nr.	Zst.-Name Fahrtrichtung	TK/ Zst.- Nr. V _{zul}	Werktage - Montag bis Freitag										Sonn- und Feiertage									
			Leichtverkehr (LV: Pkw+Lfw+Krad)					SGV					Leichtverkehr (LV)									
			GT	Anz. Fz/24h	v _m km/h	s km/h	v ₈₅ km/h	% - Ant >80 >100	Anz. Fz/24h	v _m km/h	s km/h	v ₈₅ km/h	% - Ant >60 >80	GT	Anz. Fz/24h	v _m km/h	s km/h	v ₈₅ km/h	% - Ant >80 >100			
<i>Bundesstraßen</i>																						
B 481	St. Mauritz Greven Münster	3912 / 5506 70 70	20 20	4751 4022	71,4 62,7	9,1 10,1	89 76	16,2 5,1	1,0 0,4	460 373	64,8 61,8	8,3 8,6	75 60	76,7 69,3	4,3 1,9	4 4	2497 2046	72,4 66,3	9,8 10,0	86 72	21,4 9,9	1,6 0,9
<i>Landesstraßen</i>																						
L 194	Weilerswist Brühl Euskirchen	5207 / 5437 50 50	20 20	2125 1987	59,7 60,5	9,3 8,6	61 61	2,3 1,7	0,1 0,1	31 29	51,5 52,9	5,7 4,6	66 65	20,9 24,7	1,1 0,5	4 4	1499 1387	57,9 59,2	9,2 8,8	62 61	2,1 1,9	0,2 0,2
L 218	Heimbach Heimbach Aachen/Düren	5304 / 5413 50 50	20 20	1782 1588	31,4 29,3	5,2 5,0	32 33	0,0 0,0	0,0 0,0	36 30	25,8 24,9	2,6 2,4	39 40	0,0 0,0	0,0 0,0	4 4	1723 1439	28,8 26,6	5,1 4,9	33 35	0,0 0,0	0,0 0,0
L 232	Richterich Herzogenrath Aachen	5102 / 5411 70 70	20 20	8410 8742	57,6 52,0	7,5 9,4	63 68	0,9 0,2	0,0 0,0	187 164	55,5 50,9	6,0 7,8	66 51	23,1 12,5	0,7 0,1	4 4	4059 4291	61,3 58,9	8,2 7,2	80 62	2,8 0,9	0,1 0,0
L 238	Zweifall Stolberg/Vicht Zweifall	5203 / 5410 70 70	20 20	2588 2599	68,4 66,1	8,2 8,1	72 74	8,6 5,9	0,5 0,4	75 67	61,5 58,5	5,5 5,5	61 62	56,6 43,1	1,5 0,2	4 4	2021 2042	68,3 65,7	8,6 8,1	72 74	9,1 6,5	0,8 0,4
L 331	Margarethenhöhe Ittenbach Königswinter	5309 / 5404 50 50	20 20	5104 4963	42,6 52,2	5,1 8,8	41 68	0,0 0,4	0,0 0,0	119 75	44,0 44,9	4,8 6,0	59 55	0,3 1,5	0,0 0,0	4 4	3199 3914	43,4 51,1	5,3 8,0	41 51	0,1 0,3	0,0 0,0
L 357	D-Gerresheim Erkrath Düsseldorf	4707 / 5416 70 70	20 20	5192 5394	55,7 54,6	6,8 6,5	66 67	0,5 0,3	0,0 0,0	95 117	49,0 52,3	4,9 5,5	53 50	2,8 12,7	0,0 0,0	4 4	2875 2970	54,9 53,9	7,3 6,9	66 68	0,8 0,3	0,0 0,0
L 358	Bensberg-Refrath Bensberg Rath, Köln	5008 / 5428 70 70	20 20	4348 3815	65,0 58,4	9,0 10,9	74 60	6,0 2,8	0,3 0,2	175 144	57,3 52,7	7,7 8,2	62 66	37,0 21,9	1,2 0,3	4 4	2440 2272	64,7 60,5	9,1 10,0	75 79	6,3 4,0	0,5 0,2
L 463	Voerde Hünxe Voerde	4306 / 5424 100 100	20 20	2858 2514	77,9 76,9	11,7 11,7	96 98	45,8 39,5	6,1 5,5	397 337	68,4 68,2	8,0 7,8	71 71	84,7 85,4	12,9 11,6	4 4	1536 1338	79,5 78,8	11,7 11,7	95 95	51,6 45,9	7,4 8,0
L 475	Krefeld Moers Krefeld	4605 / 5434 70 70	20 20	3971 3838	58,0 56,6	7,4 7,3	63 64	0,9 0,7	0,1 0,0	82 79	55,1 54,6	5,4 5,1	66 67	23,7 20,7	0,1 0,1	4 4	2378 2384	57,3 56,4	8,0 7,5	63 64	1,0 1,0	0,1 0,1
L 551	Haltern Dülmen Haltern	4209 / 5536 70 100	20 20	2395 2355	68,7 63,0	9,7 10,5	90 74	15,3 8,3	1,0 0,5	99 98	60,4 59,3	7,1 7,2	79 61	54,2 48,6	3,2 2,0	4 4	1521 1539	68,4 64,2	10,2 10,6	70 73	14,7 9,4	1,6 0,9
L 555	Coesfeld-Nordost Steinfurt Coesfeld	4009 / 5533 100 100	20 20	2519 2604	86,5 87,9	12,3 12,1	91 108	71,9 74,4	13,2 16,9	166 169	66,7 69,0	7,0 6,9	74 72	86,1 91,1	6,7 10,0	4 4	1010 1096	87,8 90,2	12,0 11,9	109 105	77,1 81,8	16,6 22,9
L 591	Lienen Lienen Lengerich	3813 / 5513 100 100	20 20	2535 2523	74,5 73,3	11,1 11,1	84 84	31,1 27,3	1,4 1,3	156 165	65,5 64,1	7,9 7,6	74 76	82,0 75,3	4,6 3,6	4 4	1441 1420	74,0 73,5	11,1 11,1	83 83	32,8 30,9	1,8 1,7
L 608	Groß Reken Groß Reken Dorsten, Wulfen	4108 / 5505 70 70	20 20	3060 3188	63,3 64,4	9,0 8,7	73 73	7,3 8,0	0,3 0,3	239 243	57,6 58,5	7,8 7,0	61 61	49,5 52,1	1,2 1,0	4 4	1493 1650	65,6 66,4	9,7 8,8	72 72	10,5 10,5	0,5 0,4
L 608	Gelsenkirchen-Schalke GE-Buer GE-Schalke	4408 / 5523 70 70	20 20	14935 15035	61,0 62,6	8,1 6,5	60 79	2,3 1,8	0,1 0,1	795 717	54,4 58,4	6,2 5,4	67 63	20,0 40,8	0,2 0,3	4 4	6355 6319	64,0 62,9	8,2 7,2	75 77	5,2 2,9	0,3 0,2
L 610	Recklinghausen Datteln Recklinghausen	4309 / 5526 50 70	20 20	4399 4185	55,5 51,3	7,1 6,8	65 50	0,7 0,2	0,1 0,0	86 70	49,9 49,6	5,0 4,8	52 52	8,3 6,8	0,1 0,0	4 4	2185 2026	55,6 52,7	7,6 7,1	63 67	1,1 0,5	0,1 0,0
L 697	Attendorn Plettenberg Attendorn	4813 / 5531 50 50	20 20	1775 1799	50,3 55,8	8,3 9,8	51 64	0,3 1,0	0,0 0,0	133 145	48,4 51,6	4,5 5,3	54 52	1,6 5,5	0,0 0,1	4 4	876 919	50,5 56,4	8,7 10,0	51 63	0,7 1,4	0,0 0,0
L 776	Salzkotten Paderborn Büren	4317 / 5530 100 100	20 20	4835 4943	102,3 90,2	10,6 13,0	115 106	95,5 75,4	55,9 22,8	880 914	70,9 70,8	7,1 6,5	90 71	96,1 97,3	15,6 13,1	4 4	3135 3258	103,3 96,4	10,9 9,7	113 102	92,8 90,8	60,9 37,6
L 822	Lippstadt-Cappel Lippstadt Lippstadt	4315 / 5528 50 50	20 20	3051 2941	51,0 51,9	5,7 6,3	51 50	0,1 0,2	0,0 0,0	103 101	48,5 48,2	4,3 6,2	53 52	3,0 7,8	0,0 0,0	4 4	1540 1505	52,1 52,9	6,0 6,7	50 68	0,1 0,4	0,0 0,0
L 954	Bad Driburg Bad Driburg Warburg	4220 / 5529 70 70	20 20	3281 3266	60,0 66,5	8,6 10,6	60 71	1,8 12,3	0,1 0,5	171 177	51,7 51,0	7,4 9,9	67 64	21,1 27,1	0,1 0,3	4 4	1561 1562	62,8 67,5	8,6 11,3	76 89	3,8 16,4	0,2 1,1

Tagesmittelwerte von Geschwindigkeitskenngrößen je Fahrtrichtung

Februar 2021

Str.-Kl. u. -Nr.	Zst.-Name Fahrtrichtung	TK/ Zst.- Nr. V _{zul}	Werktage - Montag bis Freitag										Sonn- und Feiertage									
			Leichtverkehr (LV: Pkw+Lfw+Krad)					SGV					Leichtverkehr (LV)									
			GT	Anz. Fz/24h	v _m km/h	s km/h	v ₈₅ km/h	% - Ant >80 >100	Anz. Fz/24h	v _m km/h	s km/h	v ₈₅ km/h	% - Ant >60 >80	GT	Anz. Fz/24h	v _m km/h	s km/h	v ₈₅ km/h	% - Ant >80 >100			
Grenzzählstellen																						
L 29	Heidenend	4603 / 5438																				
	Venlo	50	20	1994	57,3	7,5	63	1,2	0,1	132	54,1	6,1	67	21,2	0,4	4	1193	57,4	8,4	62	1,7	0,1
	Kaldenkirchen	50	20	1844	55,6	7,1	65	0,7	0,0	122	51,8	6,0	70	15,2	0,2	4	1129	55,0	7,7	65	0,8	0,1
L 231	Horbach/Locht	5102 / 5439																				
	Kerkrade (NL)	50	20	502	54,8	9,4	64	1,6	0,0	21	46,8	3,0	54	6,2	0,0	4	361	54,8	9,1	64	0,9	0,0
	Aachen	50	20	491	61,2	10,6	77	4,5	0,2	23	43,8	5,6	51	13,2	0,0	4	351	61,1	10,6	77	4,0	0,2
L 560	Sandersküper	3807 / 5535																				
	Enschede (NL)	70	20	1057	71,1	9,5	89	15,8	1,4	50	65,3	5,4	75	81,0	4,2	4	657	71,4	10,0	88	17,8	2,1
	Ahaus	70	20	1043	69,8	9,1	71	12,8	1,3	54	65,0	5,2	76	77,7	4,5	4	626	70,5	10,1	70	14,6	1,6
L 602	Hemden	4105 / 5534																				
	Aalten (NL)	70	20	1260	59,5	14,7	74	6,6	0,3	271	55,2	15,2	60	57,3	2,1	4	705	60,3	14,9	73	8,2	0,7
	Bocholt	70	20	1267	57,1	15,6	75	5,9	0,4	288	55,2	14,6	80	55,6	2,6	4	719	58,6	15,0	74	6,6	0,4

Herausgeber:

Landesbetrieb Straßenbau Nordrhein-Westfalen, Landesmobilitätszentrale, Bonner Straße 67, 51379 Leverkusen

Auswertung:

Die Autobahn GmbH des Bundes, NL Rheinland, GB Verkehrszentrale Leverkusen, Bonner Straße 65, 51379 Leverkusen
DTV-Verkehrsconsult GmbH, Pascalstraße 53, 52076 Aachen

Laufzeit der Dauerzählstellen und Datenvollständigkeit Kfz und SV

Februar 2021

Str.-Kl. u. -Nr.	Zst.-Name TK / Zst.-Nr.	W.-Tag	M D M D F S S M D M D F S S M D M D F S S M D M D F S S																													
		Feiertag																														
		Tag	01	02	03	04	05	06	07	08	09	10	11	12	13	14	15	16	17	18	19	20	21	22	23	24	25	26	27	28		
FZ/R		Datenqualität ("-": original Gerätewert, "R": stundenweise, "B": tagesweise eingeschätzter Wert)																														
A 1	Köln-Lövenich 5007 / 5032	Kfz R1 SV R1 Kfz R2 SV R2	wegen langer Ausfallzeit derzeit keine Schätzung																													
A 1	Hürth 5106 / 5010	Kfz R1 SV R1 Kfz R2 SV R2	-	-	-	-	-	-	-	-	-	-	-	-	-	-	-	-	-	-	-	-	-	-	-	-	-	-	-	-		
A 1	Frauenthal 5206 / 5083	Kfz R1 SV R1 Kfz R2 SV R2	-	-	-	-	-	-	-	-	-	-	-	-	-	-	-	-	-	-	-	-	-	-	-	-	-	-	-	-		
A 1	Euskirchen/Bliesheim 5206 / 5060	Kfz R1 SV R1 Kfz R2 SV R2	-	-	-	-	-	-	-	-	-	-	-	-	-	-	-	-	-	-	-	-	-	-	-	-	-	-	-	-		
A 1	Nettersheim 5406 / 5047	Kfz R1 SV R1 Kfz R2 SV R2	-	-	-	-	-	-	-	-	-	-	-	-	-	-	-	-	-	-	-	-	-	-	-	-	-	-	-	-		
A 2	Oberhausen-Sterkrade 4407 / 5026	Kfz R1 SV R1 Kfz R2 SV R2	-	-	-	-	-	-	-	-	-	-	-	-	-	-	-	-	-	-	-	-	-	-	-	-	-	-	-	R		
A 2	Gelsenkirchen 4408 / 5122	Kfz R1 SV R1 Kfz R2 SV R2	B	B	B	B	B	B	B	B	B	B	B	B	B	B	B	B	B	B	B	B	B	B	B	B	B	B	B	B		
A 2	Gelsenkirchen-Erle 4408 / 5147	Kfz R1 SV R1 Kfz R2 SV R2	B	B	R	-	-	-	-	-	-	-	-	-	-	-	-	-	-	-	-	-	-	-	-	-	-	-	-	-		
A 2	Recklinghausen-Ost 4409 / 5126	Kfz R1 SV R1 Kfz R2 SV R2	B	B	B	B	B	B	B	B	B	B	B	B	B	B	B	B	B	B	B	B	B	B	B	B	B	B	B	B		
A 2	Waltrop-Brambauer 4410 / 5125	Kfz R1 SV R1 Kfz R2 SV R2	B	B	B	B	B	B	B	B	B	B	B	B	B	B	B	B	B	B	B	B	B	B	B	B	B	B	B	B		
A 2	Kamen 4311 / 5173	Kfz R1 SV R1 Kfz R2 SV R2	im Bau																													
A 2	Altenböge 4312 / 5145	Kfz R1 SV R1 Kfz R2 SV R2	im Bau																													
A 2	Bönen 4312 / 5148	Kfz R1 SV R1 Kfz R2 SV R2	im Bau																													
A 2	Brunsberg 4213 / 5175	Kfz R1 SV R1 Kfz R2 SV R2	im Bau																													

Laufzeit der Dauerzählstellen und Datenvollständigkeit Kfz und SV

Februar 2021

Str.-Kl. u. -Nr.	Zst.-Name TK / Zst.-Nr.	W.-Tag	M D M D F S S							M D M D F S S							M D M D F S S													
		Feiertag																												
		Tag	01	02	03	04	05	06	07	08	09	10	11	12	13	14	15	16	17	18	19	20	21	22	23	24	25	26	27	28
FZA/R		Datenqualität ("-": original Gerätewert, "R": stundenweise, "B": tagesweise eingeschätzter Wert)																												
A 4	AC-Vetschau 5102 / 5072	Kfz R1	-	-	-	-	-	-	-	-	-	-	-	-	-	-	-	-	-	-	-	-	-	-	-	-	-	-		
		SV R1	-	-	-	-	-	-	-	-	-	-	-	-	-	-	-	-	-	-	-	-	-	-	-	-	-	-	-	
		Kfz R2	-	-	-	-	-	-	-	-	-	-	-	-	-	-	-	-	-	-	-	-	-	-	-	-	-	-	-	
		SV R2	-	-	-	-	-	-	-	-	-	-	-	-	-	-	-	-	-	-	-	-	-	-	-	-	-	-	-	
A 4	Würselen 5102 / 5008	Kfz R1	-	-	-	-	-	-	-	-	-	-	-	-	-	-	-	-	-	-	-	-	-	-	-	-	-	-		
		SV R1	-	-	-	-	-	-	-	-	-	-	-	-	-	-	-	-	-	-	-	-	-	-	-	-	-	-		
		Kfz R2	B	B	B	B	B	B	B	B	B	B	B	B	B	B	B	B	B	B	B	B	B	B	B	B	B	B	B	
		SV R2	B	B	B	B	B	B	B	B	B	B	B	B	B	B	B	B	B	B	B	B	B	B	B	B	B	B	B	
A 4	AK Aachen (W) 5103 / 5654	Kfz R1	wegen langer Ausfallzeit derzeit keine Schätzung																											
		SV R1																												
		Kfz R2																												
		SV R2																												
A 4	AK Aachen (O) 5103 / 5651	Kfz R1	-	-	-	-	-	-	-	-	-	-	-	-	-	-	-	-	-	-	-	-	-	-	-	-	-	-		
		SV R1	-	-	-	-	-	-	-	-	-	-	-	-	-	-	-	-	-	-	-	-	-	-	-	-	-	-		
		Kfz R2	-	-	-	-	-	-	-	-	-	-	-	-	-	-	-	-	-	-	-	-	-	-	-	-	-	-	-	
		SV R2	-	-	-	-	-	-	-	-	-	-	-	-	-	-	-	-	-	-	-	-	-	-	-	-	-	-	-	
A 4	Buir / Merzenich 5105 / 5082	Kfz R1	-	-	-	-	-	-	-	-	-	-	-	-	-	-	-	-	-	-	-	-	-	-	-	-	-	R		
		SV R1	-	-	-	-	-	-	-	-	-	-	-	-	-	-	-	-	-	-	-	-	-	-	-	-	-	R		
		Kfz R2	-	-	-	-	-	-	-	-	-	-	-	-	-	-	-	-	-	-	-	-	-	-	-	-	-	R		
		SV R2	-	-	-	-	-	-	-	-	-	-	-	-	-	-	-	-	-	-	-	-	-	-	-	-	-	R		
A 4	AK Kerpen (W) 5106 / 5622	Kfz R1	B	B	B	B	B	B	B	B	B	B	B	B	B	B	B	B	B	B	B	B	B	B	B	B	B	B		
		SV R1	B	B	B	B	B	B	B	B	B	B	B	B	B	B	B	B	B	B	B	B	B	B	B	B	B	B		
		Kfz R2	B	B	B	B	B	B	B	B	B	B	B	B	B	B	B	B	B	B	B	B	B	B	B	B	B	B	B	
		SV R2	B	B	B	B	B	B	B	B	B	B	B	B	B	B	B	B	B	B	B	B	B	B	B	B	B	B	B	
A 4	AK Kerpen (O) 5106 / 5624	Kfz R1	-	-	-	-	-	-	-	-	-	-	-	-	-	-	-	-	-	-	-	-	-	-	-	-	-	-		
		SV R1	-	-	-	-	-	-	-	-	-	-	-	-	-	-	-	-	-	-	-	-	-	-	-	-	-	-		
		Kfz R2	-	-	-	-	-	-	-	-	-	-	-	-	-	-	-	-	-	-	-	-	-	-	-	-	-	-		
		SV R2	-	-	-	-	-	-	-	-	-	-	-	-	-	-	-	-	-	-	-	-	-	-	-	-	-	-		
A 4	Köln-Klettenberg 5007 / 5053	Kfz R1	B	B	B	B	B	B	B	B	B	B	B	B	B	B	B	B	B	B	B	B	B	B	B	B	B	B		
		SV R1	B	B	B	B	B	B	B	B	B	B	B	B	B	B	B	B	B	B	B	B	B	B	B	B	B	B		
		Kfz R2	B	B	B	B	B	B	B	B	B	B	B	B	B	B	B	B	B	B	B	B	B	B	B	B	B	B	B	
		SV R2	B	B	B	B	B	B	B	B	B	B	B	B	B	B	B	B	B	B	B	B	B	B	B	B	B	B	B	
A 4	Rheinbr. Rodenkirchen 5107 / 5049	Kfz R1	-	-	-	-	-	-	-	-	-	-	-	-	-	-	-	-	-	-	-	-	-	-	-	-	-	-		
		SV R1	-	-	-	-	-	-	-	-	-	-	-	-	-	-	-	-	-	-	-	-	-	-	-	-	-	-		
		Kfz R2	-	-	-	-	-	-	-	-	-	-	-	-	-	-	-	-	-	-	-	-	-	-	-	-	-	-		
		SV R2	-	-	-	-	-	-	-	-	-	-	-	-	-	-	-	-	-	-	-	-	-	-	-	-	-	-		
A 4	AD Heumar (W) 5008 / 5021	Kfz R1	-	-	-	-	-	-	-	-	-	-	-	-	-	-	-	-	-	-	-	-	-	-	-	-	R	-		
		SV R1	-	-	-	-	-	-	-	-	-	-	-	-	-	-	-	-	-	-	-	-	-	-	-	-	-	R		
		Kfz R2	-	-	-	-	-	-	-	-	-	-	-	-	-	-	-	-	-	-	-	-	-	-	-	-	-	R	-	
		SV R2	-	-	-	-	-	-	-	-	-	-	-	-	-	-	-	-	-	-	-	-	-	-	-	-	-	R	-	
A 4	Bensbg.Frankenforst 5008 / 5015	Kfz R1	-	-	-	-	-	-	-	-	R	R	-	-	-	-	-	-	-	-	-	-	-	-	-	-	-	R		
		SV R1	-	-	-	-	-	-	-	-	R	R	-	-	-	-	-	-	-	-	-	-	-	-	-	-	-	R		
		Kfz R2	-	-	-	-	-	-	-	-	R	R	-	-	-	-	-	-	-	-	-	-	-	-	-	-	-	B		
		SV R2	-	-	-	-	-	-	-	-	R	R	-	-	-	-	-	-	-	-	-	-	-	-	-	-	-	B		
A 4	Engelskirchen 5010 / 5068	Kfz R1	-	-	-	-	-	-	-	-	-	-	-	-	-	-	-	-	-	-	-	-	-	-	-	-	-	-		
		SV R1	-	-	-	-	-	-	-	-	-	-	-	-	-	-	-	-	-	-	-	-	-	-	-	-	-	-		
		Kfz R2	-	-	-	-	-	-	-	-	-	-	-	-	-	-	-	-	-	-	-	-	-	-	-	-	-	-		
		SV R2	-	-	-	-	-	-	-	-	-	-	-	-	-	-	-	-	-	-	-	-	-	-	-	-	-	-		
A 4	Eckenhagen 5011 / 5034	Kfz R1	-	-	-	-	-	-	-	-	-	-	-	-	-	-	-	-	-	-	-	-	-	-	-	-	-	-		
		SV R1	-	-	-	-	-	-	-	-	-	-	-	-	-	-	-	-	-	-	-	-	-	-	-	-	-	-		
		Kfz R2	-	-	-	-	-	-	-	-	-	-	-	-	-	-	-	-	-	-	-	-	-	-	-	-	-	-		
		SV R2	-	-	-	-	-	-	-	-	-	-	-	-	-	-	-	-	-	-	-	-	-	-	-	-	-	-		
A 4	Wenden-Dahl 5013 / 5128	Kfz R1	B	B	B	B	B	B	B	B	B	B	B	B	B	B	B	B	B	B	B	B	B	B	B	B	B	B		
		SV R1	B	B	B	B	B	B	B	B	B	B	B	B	B	B	B	B	B	B	B	B	B	B	B	B	B	B		
		Kfz R2	B	B	B	B	B	B	B	B	B	B	B	B	B	B	B	B	B	B	B	B	B	B	B	B	B	B	B	
		SV R2	B	B	B	B	B	B	B	B	B	B	B	B	B	B	B	B	B	B	B	B	B	B	B	B	B	B	B	

Laufzeit der Dauerzählstellen und Datenvollständigkeit Kfz und SV

Februar 2021

Str.-Kl. u. -Nr.	Zst.-Name TK / Zst.-Nr.	W.-Tag	M		D		F		S		S		M		D		F		S		S		M		D		F		S		S	
		Feiertag	01	02	03	04	05	06	07	08	09	10	11	12	13	14	15	16	17	18	19	20	21	22	23	24	25	26	27	28		
		Tag	Datenqualität ("-": original Gerätewert, "R": stundenweise, "B": tagesweise eingeschätzter Wert)																													
A 42	DU Beeckerwerth 4506 / 5063	Kfz R1	-	-	-	-	-	-	-	-	-	-	-	-	-	-	-	-	-	-	-	-	-	-	-	-	-	-	-	-	-	-
		SV R1	-	-	-	-	-	-	-	-	-	-	-	-	-	-	-	-	-	-	-	-	-	-	-	-	-	-	-	-	-	-
		Kfz R2	-	-	-	-	-	-	-	-	-	-	-	-	-	-	-	-	-	-	-	-	-	-	-	-	-	-	-	-	-	-
		SV R2	-	-	-	-	-	-	-	-	-	-	-	-	-	-	-	-	-	-	-	-	-	-	-	-	-	-	-	-	-	-
A 42	AK OB-West (O) 4506 / 5024	Kfz R1	-	-	-	-	-	-	-	-	-	-	-	-	-	-	-	-	-	-	-	-	-	-	-	-	-	-	-	-	-	
		SV R1	-	-	-	-	-	-	-	-	-	-	-	-	-	-	-	-	-	-	-	-	-	-	-	-	-	-	-	-	-	-
		Kfz R2	-	-	-	-	-	-	-	-	-	-	-	-	-	-	-	-	-	-	-	-	-	-	-	-	-	-	-	-	-	-
		SV R2	-	-	-	-	-	-	-	-	-	-	-	-	-	-	-	-	-	-	-	-	-	-	-	-	-	-	-	-	-	-
A 42	AK OB-West (W) 4506 / 5668	Kfz R1	-	-	-	-	-	-	-	-	-	-	-	-	-	-	-	-	-	-	-	-	-	-	-	-	-	-	-	-	-	
		SV R1	-	-	-	-	-	-	-	-	-	-	-	R	B	B	R	-	-	-	-	-	-	-	-	-	-	-	-	-	-	
		Kfz R2	-	-	-	-	-	-	-	-	-	-	-	-	-	-	-	-	-	-	-	-	-	-	-	-	-	-	-	-	-	-
		SV R2	-	-	-	-	-	-	-	-	-	-	B	R	B	B	R	-	-	-	-	-	-	-	-	-	-	-	-	-	-	-
A 42	GE-Hessler 4408 / 5115	Kfz R1	wegen langer Ausfallzeit derzeit keine Schätzung																													
		SV R1	wegen langer Ausfallzeit derzeit keine Schätzung																													
		Kfz R2	wegen langer Ausfallzeit derzeit keine Schätzung																													
		SV R2	wegen langer Ausfallzeit derzeit keine Schätzung																													
A 42	Wanne-Eickel 4408 / 5116	Kfz R1	-	-	-	-	-	-	-	-	-	-	-	-	-	-	-	-	-	-	-	-	-	-	-	-	-	-	-	-		
		SV R1	B	B	B	B	B	B	B	B	B	B	R	-	-	-	-	-	-	-	R	B	-	-	-	R	R	B	B	-	-	
		Kfz R2	-	-	-	-	-	-	-	-	-	-	-	-	-	-	-	-	-	-	-	-	-	-	-	-	-	-	-	-	-	-
		SV R2	-	-	-	-	-	-	-	-	-	-	-	-	-	-	-	-	-	-	-	-	-	-	-	-	-	-	-	-	-	-
A 42	Bladenhorst 4409 / 5153	Kfz R1	B	B	B	B	B	B	B	B	B	B	B	B	B	B	B	B	B	B	B	B	B	B	B	B	B	B	B	B	B	
		SV R1	B	B	B	B	B	B	B	B	B	B	B	B	B	B	B	B	B	B	B	B	B	B	B	B	B	B	B	B	B	
		Kfz R2	B	B	B	B	B	B	B	B	B	B	B	B	B	B	B	B	B	B	B	B	B	B	B	B	B	B	B	B	B	B
		SV R2	B	B	B	B	B	B	B	B	B	B	B	B	B	B	B	B	B	B	B	B	B	B	B	B	B	B	B	B	B	B
A 42	Horsthausen 4409 / 5166	Kfz R1	-	-	-	-	-	-	-	-	-	R	-	-	B	B	B	B	B	B	B	B	B	B	B	B	R	-	-	-	-	
		SV R1	-	-	-	-	-	-	-	-	-	R	-	-	B	B	B	B	B	B	B	B	B	B	B	B	R	-	-	-	-	
		Kfz R2	-	-	-	-	-	-	-	-	-	R	-	-	B	B	B	B	B	B	B	B	B	B	B	B	R	-	-	-	-	
		SV R2	-	-	-	-	-	-	-	-	-	R	-	-	B	B	B	B	B	B	B	B	B	B	B	B	R	-	-	-	-	
A 43	Albachten 4011 / 5109	Kfz R1	B	B	B	B	B	B	B	B	B	B	B	B	B	B	B	B	B	B	B	B	B	B	B	B	B	B	B	B	B	
		SV R1	B	B	B	B	B	B	B	B	B	B	B	B	B	B	B	B	B	B	B	B	B	B	B	B	B	B	B	B	B	
		Kfz R2	B	B	B	B	B	B	B	B	B	B	B	B	B	B	B	B	B	B	B	B	B	B	B	B	B	B	B	B	B	
		SV R2	B	B	B	B	B	B	B	B	B	B	B	B	B	B	B	B	B	B	B	B	B	B	B	B	B	B	B	B	B	
A 43	Bergbossendorf 4208 / 5131	Kfz R1	im Bau																													
		SV R1	im Bau																													
		Kfz R2	im Bau																													
		SV R2	im Bau																													
A 43	Recklinghausen-West 4409 / 5132	Kfz R1	wegen langer Ausfallzeit derzeit keine Schätzung																													
		SV R1	wegen langer Ausfallzeit derzeit keine Schätzung																													
		Kfz R2	wegen langer Ausfallzeit derzeit keine Schätzung																													
		SV R2	wegen langer Ausfallzeit derzeit keine Schätzung																													
A 43	Herne 4409 / 5107	Kfz R1	B	B	B	B	B	B	B	B	B	B	B	B	B	B	B	B	B	B	B	B	B	B	B	B	B	B	B	B		
		SV R1	B	B	B	B	B	B	B	B	B	B	B	B	B	B	B	B	B	B	B	B	B	B	B	B	B	B	B	B	B	
		Kfz R2	B	B	B	B	B	B	B	B	B	B	B	B	B	B	B	B	B	B	B	B	B	B	B	B	B	B	B	B	B	
		SV R2	B	B	B	B	B	B	B	B	B	B	B	B	B	B	B	B	B	B	B	B	B	B	B	B	B	B	B	B	B	
A 43	Bochum-Laer 4509 / 5133	Kfz R1	im Bau																													
		SV R1	im Bau																													
		Kfz R2	im Bau																													
		SV R2	im Bau																													
A 43	Sprockhövel 4609 / 5108	Kfz R1	B	B	B	B	B	B	B	B	B	B	B	B	B	B	B	B	B	B	B	B	B	B	B	B	B	B	B	B		
		SV R1	B	B	B	B	B	B	B	B	B	B	B	B	B	B	B	B	B	B	B	B	B	B	B	B	B	B	B	B		
		Kfz R2	B	B	B	B	B	B	B	B	B	B	B	B	B	B	B	B	B	B	B	B	B	B	B	B	B	B	B	B	B	
		SV R2	B	B	B	B	B	B	B	B	B	B	B	B	B	B	B	B	B	B	B	B	B	B	B	B	B	B	B	B	B	
A 44	AC-Lichtenbusch 5202 / 5074	Kfz R1	-	-	-	-	-	-	-	-	-	-	-	-	-	-	-	-	-	-	-	-	-	-	-	-	-	-	-	-		
		SV R1	-	-	-	-	-	-	-	-	-	-	-	-	-	-	-	-	-	-	-	-	-	-	-	-	-	-	-	-	-	
		Kfz R2	-	-	-	-	-	-	-	-	-	-	-	-	-	-	-	-	-	-	-	-	-	-	-	-	-	-	-	-	-	-
		SV R2	-	-	-	-	-	-	-	-	-	-	-	-	-	-	-	-	-	-	-	-	-	-	-	-	-	-	-	-	-	-

Herausgeber:

Landesbetrieb Straßenbau Nordrhein-Westfalen, Landesmobilitätszentrale, Bonner Straße 67, 51379 Leverkusen
Die Autobahn GmbH des Bundes, NL Rheinland, GB Verkehrszentrale Leverkusen, Bonner Straße 65, 51379 Leverkusen

Auswertung:

DTV-Verkehrsconsult GmbH, Pascalstraße 53, 52076 Aachen

Laufzeit der Dauerzählstellen und Datenvollständigkeit Kfz und SV

Februar 2021

Str.-Kl. u. -Nr.	Zst.-Name TK / Zst.-Nr.	W.-Tag	M D M D F S S							M D M D F S S							M D M D F S S													
		Feiertag																												
		Tag	01	02	03	04	05	06	07	08	09	10	11	12	13	14	15	16	17	18	19	20	21	22	23	24	25	26	27	28
FZA/R		Datenqualität ("-": original Gerätewert, "R": stundenweise, "B": tagesweise eingeschätzter Wert)																												
A 44	Aachen-Brand 5202 / 5077	Kfz R1	-	-	-	-	-	-	-	-	-	-	-	-	-	-	-	-	-	-	-	-	-	-	-	-	-	-		
		SV R1	-	-	-	-	-	-	-	-	-	-	-	-	-	-	-	-	-	-	-	-	-	-	-	-	-	-	-	
		Kfz R2	-	-	-	-	-	-	-	-	-	-	-	-	-	-	-	-	-	-	-	-	-	-	-	-	-	-	-	
		SV R2	-	-	-	-	-	-	-	-	-	-	-	-	-	-	-	-	-	-	-	-	-	-	-	-	-	-	-	
A 44	AK Aachen (S) 5203 / 5020	Kfz R1	-	-	-	-	-	-	-	-	-	-	-	-	-	-	-	-	-	-	-	-	-	-	-	-	-	-		
		SV R1	-	-	-	-	-	-	-	-	-	-	-	-	-	-	-	-	-	-	-	-	-	-	-	-	-	-		
		Kfz R2	R	B	B	B	B	B	B	B	B	B	B	B	B	B	B	B	B	B	B	B	B	B	B	B	B	B	B	
		SV R2	R	B	B	B	B	B	B	B	B	B	B	B	B	B	B	B	B	B	B	B	B	B	B	B	B	B	B	
A 44	AK Aachen (N) 5103 / 5650	Kfz R1	wegen langer Ausfallzeit derzeit keine Schätzung																											
		SV R1																												
		Kfz R2																												
		SV R2																												
A 44	Jülich-Mersch 5004 / 5017	Kfz R1	-	-	-	-	-	-	-	-	-	-	-	-	-	-	-	-	-	-	-	-	-	-	-	-	-	-		
		SV R1	-	-	-	-	-	-	-	-	-	-	-	-	-	-	-	-	-	-	-	-	-	-	-	-	-	-		
		Kfz R2	-	-	-	-	-	-	-	-	-	-	-	-	-	-	-	-	-	-	-	-	-	-	-	-	-	-	-	
		SV R2	-	-	-	-	-	-	-	-	-	-	-	-	-	-	-	-	-	-	-	-	-	-	-	-	-	-	-	
A 44	Neersen 4705 / 5078	Kfz R1	-	-	-	-	-	-	-	-	-	-	-	-	-	-	-	-	-	-	-	-	-	-	-	-	-	-		
		SV R1	-	-	-	-	-	-	-	-	-	-	-	-	-	-	-	-	-	-	-	-	-	-	-	-	-	-		
		Kfz R2	-	-	-	-	-	-	-	-	-	-	-	-	-	-	-	-	-	-	-	-	-	-	-	-	-	-	-	
		SV R2	-	-	-	-	-	-	-	-	-	-	-	-	-	-	-	-	-	-	-	-	-	-	-	-	-	-	-	
A 44	AK Neersen (N) 4705 / 5081	Kfz R1	-	-	-	-	-	-	-	-	-	-	-	-	-	-	-	-	-	-	-	-	-	-	-	-	-	-		
		SV R1	-	-	-	-	-	-	-	-	-	-	-	-	-	-	-	-	-	-	-	-	-	-	-	-	-	-		
		Kfz R2	-	-	-	-	-	-	-	-	-	-	-	-	-	-	-	-	-	-	-	-	-	-	-	-	-	-	-	
		SV R2	-	-	-	-	-	-	-	-	-	-	-	-	-	-	-	-	-	-	-	-	-	-	-	-	-	-	-	
A 44	Ilverich 4706 / 5079	Kfz R1	-	-	-	-	-	-	-	-	-	-	-	-	-	-	-	-	-	-	-	-	-	-	-	-	-	-		
		SV R1	-	-	-	-	-	-	-	-	-	-	-	-	-	-	-	-	-	-	-	-	-	-	-	-	-	-		
		Kfz R2	-	-	-	-	-	-	-	-	-	-	-	-	-	-	-	-	-	-	-	-	-	-	-	-	-	-	-	
		SV R2	-	-	-	-	-	-	-	-	-	-	-	-	-	-	-	-	-	-	-	-	-	-	-	-	-	-	-	
A 44	Ratingen-Schwarzbach 4706 / 5097	Kfz R1	B	B	B	B	B	B	B	B	B	B	B	B	B	B	B	B	B	B	B	B	B	B	B	B	B	B		
		SV R1	B	B	B	B	B	B	B	B	B	B	B	B	B	B	B	B	B	B	B	B	B	B	B	B	B	B		
		Kfz R2	B	B	B	B	B	B	B	B	B	B	B	B	B	B	B	B	B	B	B	B	B	B	B	B	B	B	B	
		SV R2	B	B	B	B	B	B	B	B	B	B	B	B	B	B	B	B	B	B	B	B	B	B	B	B	B	B	B	
A 44	Birth (Tunnel Velbert) 4608 / 5067	Kfz R1	wegen langer Ausfallzeit derzeit keine Schätzung																											
		SV R1																												
		Kfz R2																												
		SV R2																												
A 44	Langenberg 4608 / 5066	Kfz R1	-	-	-	-	-	-	-	-	-	-	-	-	-	-	-	-	-	-	-	-	-	-	-	-	-	-		
		SV R1	-	-	-	-	-	-	-	-	-	-	-	-	-	-	-	-	-	-	-	-	-	-	-	-	-	-		
		Kfz R2	-	-	-	-	-	-	-	-	-	-	-	-	-	-	-	-	-	-	-	-	-	-	-	-	-	-	-	
		SV R2	-	-	-	-	-	-	-	-	-	-	-	-	-	-	-	-	-	-	-	-	-	-	-	-	-	-	-	
A 44	Witten 4509 / 5134	Kfz R1	im Bau																											
		SV R1																												
		Kfz R2																												
		SV R2																												
A 44	Unna-Süd 4412 / 5135	Kfz R1	B	B	B	B	B	B	B	B	B	B	B	B	B	B	B	B	B	B	B	B	B	B	B	B	B	B		
		SV R1	B	B	B	B	B	B	B	B	B	B	B	B	B	B	B	B	B	B	B	B	B	B	B	B	B	B		
		Kfz R2	B	B	B	B	B	B	B	B	B	B	B	B	B	B	B	B	B	B	B	B	B	B	B	B	B	B	B	
		SV R2	B	B	B	B	B	B	B	B	B	B	B	B	B	B	B	B	B	B	B	B	B	B	B	B	B	B	B	
A 44	Soest 4414 / 5110	Kfz R1	-	-	-	-	-	-	-	-	-	-	-	-	-	-	-	-	-	-	-	-	-	-	-	-	-	-		
		SV R1	-	-	-	-	-	-	-	-	-	-	-	-	-	-	-	-	-	-	-	-	-	-	-	-	-	-		
		Kfz R2	-	-	-	-	-	-	-	-	-	-	-	-	-	-	-	-	-	-	-	-	-	-	-	-	-	-	-	
		SV R2	-	-	-	-	-	-	-	-	-	-	-	-	-	-	-	-	-	-	-	-	-	-	-	-	-	-	-	
A 44	Lichtenau-Blankenrode 4419 / 5136	Kfz R1	B	B	B	B	B	B	B	B	B	B	B	B	B	B	B	B	B	B	B	B	B	B	B	B	B	B		
		SV R1	B	B	B	B	B	B	B	B	B	B	B	B	B	B	B	B	B	B	B	B	B	B	B	B	B	B		
		Kfz R2	B	B	B	B	B	B	B	B	B	B	B	B	B	B	B	B	B	B	B	B	B	B	B	B	B	B	B	
		SV R2	B	B	B	B	B	B	B	B	B	B	B	B	B	B	B	B	B	B	B	B	B	B	B	B	B	B	B	

Laufzeit der Dauerzählstellen und Datenvollständigkeit Kfz und SV

Februar 2021

Str.-Kl. u. -Nr.	Zst.-Name TK / Zst.-Nr.	W.-Tag	M D M D F S S							M D M D F S S							M D M D F S S							M D M D F S S						
		Feiertag																												
		Tag	01	02	03	04	05	06	07	08	09	10	11	12	13	14	15	16	17	18	19	20	21	22	23	24	25	26	27	28
FZ/R		Datenqualität ("-": original Gerätewert, "R": stundenweise, "B": tagesweise eingeschätzter Wert)																												
A 52	AD Essen Ost (S) 4508 / 5043	Kfz R1	B	B	B	B	B	B	B	B	B	B	B	B	B	B	B	B	B	B	B	B	B	B	B	B	B	B	B	B
		SV R1	B	B	B	B	B	B	B	B	B	B	B	B	B	B	B	B	B	B	B	B	B	B	B	B	B	B	B	B
		Kfz R2	B	B	B	B	B	B	B	B	B	B	B	B	B	B	B	B	B	B	B	B	B	B	B	B	B	B	B	B
		SV R2	B	B	B	B	B	B	B	B	B	B	B	B	B	B	B	B	B	B	B	B	B	B	B	B	B	B	B	B
A 52	Gelsenkirchen-Polsum 4308 / 5142	Kfz R1	B	B	R	-	-	-	-	-	-	-	-	-	-	-	-	-	-	-	-	-	-	-	-	-	R	-	-	-
		SV R1	B	B	R	-	-	-	-	-	-	-	-	-	-	-	-	-	-	-	-	-	-	-	-	-	R	-	-	-
		Kfz R2	B	B	R	-	-	-	-	-	-	-	-	-	-	-	-	-	-	-	-	-	-	-	-	-	R	-	-	-
		SV R2	B	B	R	-	-	-	-	-	-	-	-	-	-	-	-	-	-	-	-	-	-	-	-	-	R	-	-	-
A 57	Hommersum 4302 / 5050	Kfz R1	-	-	-	-	-	-	-	-	-	-	-	-	-	-	-	-	-	-	-	-	-	-	-	-	-	-	-	-
		SV R1	-	-	-	-	-	-	-	-	-	-	-	-	-	-	-	-	-	-	-	-	-	-	-	-	-	-	-	-
		Kfz R2	-	-	-	-	-	-	-	-	-	-	-	-	-	-	-	-	-	-	-	-	-	-	-	-	-	-	-	-
		SV R2	-	-	-	-	-	-	-	-	-	-	-	-	-	-	-	-	-	-	-	-	-	-	-	-	-	-	-	-
A 57	Rheinberg 4405 / 5019	Kfz R1	-	-	-	-	-	R	B	B	B	R	-	-	-	-	-	-	-	-	-	-	-	-	-	-	-	-	-	
		SV R1	-	-	-	-	-	R	B	B	B	R	-	-	-	-	-	-	-	-	-	-	-	-	-	-	-	-	-	
		Kfz R2	-	-	-	-	-	R	B	B	B	R	-	-	-	-	-	-	-	-	-	-	-	-	-	-	-	-	-	
		SV R2	-	-	-	-	-	R	B	B	B	R	-	-	-	-	-	-	-	-	-	-	-	-	-	-	-	-	-	
A 57	AK Kamp-Lintfort (N) 4505 / 5064	Kfz R1	-	-	-	-	-	-	-	-	-	-	-	-	-	-	-	-	-	-	-	-	-	-	-	-	-	-	-	
		SV R1	-	-	-	-	-	-	-	-	-	-	-	-	-	-	-	-	-	-	-	-	-	-	-	-	-	-	-	
		Kfz R2	-	-	-	-	-	-	-	-	-	-	-	-	-	-	-	-	-	-	-	-	-	-	-	-	-	-	-	
		SV R2	-	-	-	-	-	-	-	-	-	-	-	-	-	-	-	-	-	-	-	-	-	-	-	-	-	-	-	
A 57	AK Kamp-Lintfort (S) 4505 / 5636	Kfz R1	-	-	-	-	-	-	-	-	-	-	-	-	-	-	-	-	-	-	-	-	-	-	-	-	-	-	-	
		SV R1	-	-	-	-	-	-	-	-	-	-	-	-	-	-	-	-	-	-	-	-	-	-	-	-	-	-	-	
		Kfz R2	-	-	-	-	-	-	-	-	-	-	-	-	-	-	-	-	-	-	-	-	-	-	-	-	-	-	-	
		SV R2	-	-	-	-	-	-	-	-	-	-	-	-	-	-	-	-	-	-	-	-	-	-	-	-	-	-	-	
A 57	AK Moers (N) 4505 / 5660	Kfz R1	B	B	B	B	B	B	B	B	B	B	B	B	B	B	B	B	B	B	B	B	B	B	B	B	B	B	B	
		SV R1	B	B	B	B	B	B	B	B	B	B	B	B	B	B	B	B	B	B	B	B	B	B	B	B	B	B	B	
		Kfz R2	B	B	B	B	B	B	B	B	B	B	B	B	B	B	B	B	B	B	B	B	B	B	B	B	B	B	B	
		SV R2	B	B	B	B	B	B	B	B	B	B	B	B	B	B	B	B	B	B	B	B	B	B	B	B	B	B	B	
A 57	AK Moers (S) 4505 / 5662	Kfz R1	B	B	B	B	B	B	B	B	B	B	B	B	B	B	B	B	B	B	B	B	B	B	B	B	B	B	B	
		SV R1	B	B	B	B	B	B	B	B	B	B	B	B	B	B	B	B	B	B	B	B	B	B	B	B	B	B	B	
		Kfz R2	B	B	B	B	B	B	B	B	B	B	B	B	B	B	B	B	B	B	B	B	B	B	B	B	B	B	B	
		SV R2	B	B	B	B	B	B	B	B	B	B	B	B	B	B	B	B	B	B	B	B	B	B	B	B	B	B	B	
A 57	Meerbusch-Bovert 4705 / 5088	Kfz R1	-	-	-	-	-	-	R	B	B	B	B	B	B	B	R	-	-	-	-	-	-	-	-	-	-	-		
		SV R1	-	-	-	-	-	-	R	B	B	B	B	B	B	B	R	-	-	-	-	-	-	-	-	-	-	-		
		Kfz R2	-	-	-	-	-	-	R	B	B	B	B	B	B	B	R	-	-	-	-	-	-	-	-	-	-	-		
		SV R2	-	-	-	-	-	-	R	B	B	B	B	B	B	B	R	-	-	-	-	-	-	-	-	-	-	-		
A 57	Neuss-Büttgen 4805 / 5052	Kfz R1	B	B	B	B	B	B	B	B	B	B	B	B	B	B	B	B	B	B	B	B	B	B	B	B	B	B	B	
		SV R1	B	B	B	B	B	B	B	B	B	B	B	B	B	B	B	B	B	B	B	B	B	B	B	B	B	B	B	
		Kfz R2	-	-	-	-	-	-	-	-	-	-	-	-	-	-	-	-	-	-	-	-	-	-	-	-	-	-	R	
		SV R2	-	-	-	-	-	-	-	-	-	-	-	-	-	-	-	-	-	-	-	-	-	-	-	-	-	-	B	
A 57	Neuss-West 4806 / 5602	Kfz R1	-	-	-	-	-	-	-	-	-	-	-	-	-	-	-	-	-	-	-	-	-	-	-	-	-	-	R	
		SV R1	-	-	-	-	-	-	-	-	-	-	-	-	-	-	-	-	-	-	-	-	-	-	-	-	-	-	R	
		Kfz R2	-	-	-	-	-	-	-	-	-	-	-	-	-	-	-	-	-	-	-	-	-	-	-	-	-	-	R	
		SV R2	-	-	-	-	-	-	-	-	-	-	-	-	-	-	-	-	-	-	-	-	-	-	-	-	-	-	B	
A 57	Neuss West (S) 4806 / 5670	Kfz R1	-	-	-	-	-	-	-	-	-	-	-	-	-	-	-	-	-	-	-	-	-	-	-	-	-	-	-	
		SV R1	-	-	-	-	-	-	-	-	-	-	-	-	-	-	-	-	-	-	-	-	-	-	-	-	-	-	-	
		Kfz R2	-	-	-	-	-	-	-	-	-	-	-	-	-	-	-	-	-	-	-	-	-	-	-	-	-	-	-	
		SV R2	-	-	-	-	-	-	-	-	-	-	-	-	-	-	-	-	-	-	-	-	-	-	-	-	-	-	-	
A 57	AD Neuss (N) 4806 / 5030	Kfz R1	-	-	-	-	-	-	-	-	-	-	-	-	-	-	-	-	-	-	-	-	-	-	-	-	-	-	-	
		SV R1	-	-	-	-	-	-	-	-	-	-	-	-	-	-	-	-	-	-	-	-	-	-	-	-	-	-	-	
		Kfz R2	-	-	-	-	-	-	-	-	-	-	-	-	-	-	-	-	-	-	-	-	-	-	-	-	-	-	-	
		SV R2	-	-	-	-	-	-	-	-	-	-	-	-	-	-	-	-	-	-	-	-	-	-	-	-	-	-	-	
A 57	AD Neuss (S) 4806 / 5014	Kfz R1	-	-	-	-	-	-	-	-	-	-	-	-	-	-	-	-	-	-	-	-	-	-	-	-	-	-	-	
		SV R1	-	-	-	-	-	-	-	-	-	-	-	-	-	-	-	-	-	-	-	-	-	-	-	-	-	-	-	
		Kfz R2	-	-	-	-	-	-	-	-	-	-	-	-	-	-	-	-	-	-	-	-	-	-	-	-	-	-	-	
		SV R2	-	-	-	-	-	-	-	-	-	-	-	-	-	-	-	-	-	-	-	-	-	-	-	-	-	-	-	

Herausgeber:

Landesbetrieb Straßenbau Nordrhein-Westfalen, Landesmobilitätszentrale, Bonner Straße 67, 51379 Leverkusen
Die Autobahn GmbH des Bundes, NL Rheinland, GB Verkehrszentrale Leverkusen, Bonner Straße 65, 51379 Leverkusen

Auswertung:

DTV-Verkehrsconsult GmbH, Pascalstraße 53, 52076 Aachen

Laufzeit der Dauerzählstellen und Datenvollständigkeit Kfz und SV

Februar 2021

Str.-Kl. u. -Nr.	Zst.-Name TK / Zst.-Nr.	W.-Tag	M D M D F S S							M D M D F S S							M D M D F S S													
		Feiertag																												
		Tag	01	02	03	04	05	06	07	08	09	10	11	12	13	14	15	16	17	18	19	20	21	22	23	24	25	26	27	28
FZA/R		Datenqualität ("-": original Gerätewert, "R": stundenweise, "B": tagesweise eingeschätzter Wert)																												
A 57	AK Neuss-Süd (N) 4806 / 5601	Kfz R1	-	-	-	-	-	-	-	-	-	-	-	-	-	-	-	-	-	-	-	-	-	-	-	-	-	-		
		SV R1	-	-	-	-	-	-	-	-	-	-	-	-	-	-	-	-	-	-	-	-	-	-	-	-	-	-	-	
		Kfz R2	-	-	-	-	-	-	-	-	-	-	-	-	-	-	-	-	-	-	-	-	-	-	-	-	-	R	R	
		SV R2	-	-	-	-	-	-	-	-	-	-	-	-	-	-	-	-	-	-	-	-	-	-	-	-	-	R	R	
A 57	AK Neuss-Süd (S) 4806 / 5061	Kfz R1	-	-	-	-	-	-	-	-	-	-	-	-	-	-	-	-	-	-	-	-	-	-	-	-	-	R		
		SV R1	-	-	-	-	-	-	-	-	-	-	-	-	-	-	-	-	-	-	-	-	-	-	-	-	-	R		
		Kfz R2	-	-	-	-	-	-	-	-	-	-	-	-	-	-	-	-	-	-	-	-	-	-	-	-	-	-	B	
		SV R2	-	-	-	-	-	-	-	-	-	-	-	-	-	-	-	-	-	-	-	-	-	-	-	-	-	-	B	
A 57	Köln-Longerich 5007 / 5087	Kfz R1	im Bau																											
		SV R1	im Bau																											
		Kfz R2	im Bau																											
		SV R2	im Bau																											
A 59	Walsum 4406 / 5069	Kfz R1	-	-	-	R	-	-	-	-	-	-	-	-	-	-	-	-	-	-	-	-	-	-	-	-	-	-		
		SV R1	-	-	-	R	-	-	-	-	-	-	-	-	-	-	-	-	R	-	-	-	-	-	R	-	R	-	-	
		Kfz R2	-	-	-	-	-	-	-	-	-	-	-	-	-	-	-	-	-	-	-	-	-	-	-	-	-	-	-	
		SV R2	-	-	-	-	-	-	-	-	-	-	-	-	-	-	-	-	-	-	-	-	-	-	-	-	-	-	-	
A 59	Duisburg Süd 4606 / 5062	Kfz R1	-	-	-	-	-	-	-	-	-	-	-	-	-	-	-	-	-	-	-	-	-	-	-	-	-	R		
		SV R1	-	-	-	-	-	-	-	-	-	-	-	-	-	-	-	-	-	-	-	-	-	-	-	-	-	R		
		Kfz R2	-	-	-	-	-	-	-	-	-	-	-	-	-	-	-	-	-	-	-	-	-	-	-	-	-	-	R	
		SV R2	-	-	-	-	-	-	-	-	-	-	-	-	-	-	-	-	-	-	-	-	-	-	-	-	-	-	B	
A 59	Düsseldorf-Urdenbach 4807 / 5090	Kfz R1	B	B	B	B	R	B	B	B	B	B	B	B	B	B	B	B	B	R	-	-	-	-	-	-	-	-		
		SV R1	B	B	B	B	R	B	B	B	B	B	B	B	B	B	B	B	B	R	-	-	-	-	-	-	-	-		
		Kfz R2	B	B	B	B	B	B	B	B	B	B	B	B	B	B	B	B	B	R	-	-	-	-	-	-	-	-		
		SV R2	B	B	B	B	B	B	B	B	B	B	B	B	B	B	B	B	B	R	-	-	-	-	-	-	-	-		
A 59	Langenfeld 4907 / 5007	Kfz R1	-	-	-	-	-	-	-	-	-	-	-	-	-	-	-	-	-	-	-	-	-	-	-	-	-	-		
		SV R1	-	-	-	-	-	-	-	-	-	-	-	-	-	-	-	-	-	-	-	-	-	-	-	-	-	-		
		Kfz R2	-	-	-	-	-	-	-	-	-	-	-	-	-	-	-	-	-	-	-	-	-	-	-	-	-	-		
		SV R2	-	-	-	-	-	-	-	-	-	-	-	-	-	-	-	-	-	-	-	-	-	-	-	-	-	-		
A 59	AK Heumar (Flughfn.) 5008 / 5674	Kfz R1	-	-	-	-	-	-	-	-	-	-	-	-	-	-	-	-	-	-	-	-	-	-	-	-	R	-		
		SV R1	-	-	-	-	-	-	-	-	-	-	-	-	-	-	-	-	-	-	-	-	-	-	-	-	-	R		
		Kfz R2	-	-	-	-	-	-	-	-	-	-	-	-	-	-	-	-	-	-	-	-	-	-	-	-	-	R		
		SV R2	-	-	-	-	-	-	-	-	-	-	-	-	-	-	-	-	-	-	-	-	-	-	-	-	-	R		
A 59	Flughafen Köln/Bonn 5108 / 5089	Kfz R1	-	-	-	-	-	-	-	R	-	-	-	-	-	-	-	-	-	-	-	-	-	-	-	-	-	-		
		SV R1	-	-	-	-	-	-	-	R	-	-	-	-	-	-	-	-	-	-	-	-	-	-	-	-	-	-		
		Kfz R2	-	-	-	-	-	-	-	-	-	-	-	-	-	-	-	-	-	-	-	-	-	-	-	-	-	-		
		SV R2	-	-	-	-	-	-	-	-	-	-	-	-	-	-	-	-	-	-	-	-	-	-	-	-	-	-		
A 59	AD St. Augustin (N) 5208 / 5057	Kfz R1	-	-	-	-	-	-	-	-	-	-	-	-	-	-	-	-	-	-	-	-	-	-	-	-	-			
		SV R1	-	-	-	-	-	-	-	-	-	-	-	-	-	-	-	-	-	-	-	-	-	-	-	-	-			
		Kfz R2	-	-	-	-	-	-	-	-	-	-	-	-	-	-	-	-	-	-	-	-	-	-	-	-	-	-		
		SV R2	-	-	-	-	-	-	-	-	-	-	-	-	-	-	-	-	-	-	-	-	-	-	-	-	-	-		
A 59	AD St. Augustin (S) 5208 / 5628	Kfz R1	-	-	-	-	-	-	-	-	-	-	-	-	-	-	-	-	-	-	-	-	-	-	-	-	-			
		SV R1	-	-	-	-	-	-	-	-	-	-	-	-	-	-	-	-	-	-	-	-	-	-	-	-	-			
		Kfz R2	B	B	B	B	B	B	B	B	B	B	B	B	B	B	B	B	B	B	B	B	B	B	B	B	B	B		
		SV R2	B	B	B	B	B	B	B	B	B	B	B	B	B	B	B	B	B	B	B	B	B	B	B	B	B	B		
A 59	AD Bonn-Beuel (N) 5208 / 5056	Kfz R1	-	-	-	-	-	-	-	-	-	-	-	-	-	-	-	-	-	-	-	-	-	-	-	-	-			
		SV R1	-	-	-	-	-	-	-	-	-	-	-	-	-	-	-	-	-	-	-	-	-	-	-	-	-			
		Kfz R2	-	-	-	-	-	-	-	-	-	-	-	-	-	-	-	-	-	-	-	-	-	-	-	-	-			
		SV R2	-	-	-	-	-	-	-	-	-	-	-	-	-	-	-	-	-	-	-	-	-	-	-	-	-			
A 59	AD Bonn-Beuel (S) 5208 / 5633	Kfz R1	-	-	-	-	-	-	-	-	-	-	-	-	-	-	-	-	-	-	-	-	-	-	-	-	-			
		SV R1	-	-	-	-	-	-	-	-	-	-	-	-	-	-	-	-	-	-	-	-	-	-	-	R	-	-		
		Kfz R2	-	-	-	-	-	-	-	-	-	-	-	-	-	-	-	-	-	-	-	-	-	-	-	-	-	-		
		SV R2	-	-	-	-	-	-	-	-	-	-	-	-	-	-	-	-	-	-	-	-	-	-	-	-	-	-		
A 59	AK Bonn Ost (N) 5208 / 5625	Kfz R1	B	B	B	B	B	B	B	B	B	B	R	R	B	R	B	B	B	B	B	B	B	B	B	B	B	B		
		SV R1	B	B	B	B	B	B	B	B	B	B	R	R	B	R	B	B	B	B	B	B	B	B	B	B	B	B		
		Kfz R2	-	-	-	-	-	-	-	-	-	-	-	-	-	-	-	-	-	-	-	-	-	-	-	-	-	-		
		SV R2	-	-	-	-	-	-	-	-	-	-	-	-	-	-	-	-	-	-	-	-	-	-	-	-	-	-		

Laufzeit der Dauerzählstellen und Datenvollständigkeit Kfz und SV

Februar 2021

Str.-Kl. u. -Nr.	Zst.-Name TK / Zst.-Nr.	W.-Tag	M D M D F S S							M D M D F S S							M D M D F S S													
		Feiertag																												
		Tag	01	02	03	04	05	06	07	08	09	10	11	12	13	14	15	16	17	18	19	20	21	22	23	24	25	26	27	28
FZ/R		Datenqualität ("-": original Gerätewert, "R": stundenweise, "B": tagesweise eingeschätzter Wert)																												
A 61	Schwanenhaus 4603 / 5076	Kfz R1	-	-	-	-	-	-	-	-	-	-	-	-	-	-	-	-	-	-	-	-	-	-	-	-	-	-		
		SV R1	-	-	-	-	-	-	-	-	-	-	-	-	-	-	-	-	-	-	-	-	-	-	-	-	-	-	-	
		Kfz R2	-	-	-	-	-	-	-	-	-	-	-	-	-	-	-	-	-	-	-	-	-	-	-	-	-	-	-	
		SV R2	-	-	-	-	-	-	-	-	-	-	-	-	-	-	-	-	-	-	-	-	-	-	-	-	-	-	-	
A 61	MG-Wickrath 4804 / 5042	Kfz R1	-	-	-	-	-	-	-	-	-	-	-	-	-	-	-	-	-	-	-	-	-	-	-	-	-	R		
		SV R1	-	-	-	-	-	-	-	-	-	-	-	-	-	-	-	-	-	-	-	-	-	-	-	-	-	R		
		Kfz R2	-	-	-	-	-	-	-	-	-	-	-	-	-	-	-	-	-	-	-	-	-	-	-	-	-	-	R	
		SV R2	-	-	-	-	-	-	-	-	-	-	-	-	-	-	-	-	-	-	-	-	-	-	-	-	-	-	R	
A 61	AK Kerpen (N) 5106 / 5059	Kfz R1	-	-	-	-	-	-	-	-	-	-	-	-	-	-	-	-	-	-	-	-	-	-	-	-	-	-		
		SV R1	-	-	-	-	-	-	-	-	-	-	-	-	-	-	-	-	-	-	-	-	-	-	-	-	-	-		
		Kfz R2	-	-	-	-	-	-	-	-	-	-	-	-	-	-	-	-	-	-	-	-	-	-	-	-	-	-	-	
		SV R2	-	-	-	-	-	-	-	-	-	-	-	-	-	-	-	-	-	-	-	-	-	-	-	-	-	-	-	
A 61	AK Kerpen (S) 5106 / 5621	Kfz R1	-	-	-	-	-	-	-	-	-	-	-	-	-	-	-	-	-	-	-	-	-	-	-	-	-	-		
		SV R1	-	-	-	-	-	-	-	-	-	-	-	-	-	-	-	-	-	-	-	-	-	-	-	-	-	-		
		Kfz R2	-	-	-	-	-	-	-	-	-	-	-	-	-	-	-	-	-	-	-	-	-	-	-	-	-	-	-	
		SV R2	-	-	-	-	-	-	-	-	-	-	-	-	-	-	-	-	-	-	-	-	-	-	-	-	-	-	-	
A 61	Miel 5307 / 5080	Kfz R1	-	-	-	-	-	-	-	-	-	-	-	-	-	-	-	-	-	-	-	-	-	-	-	-	-	-		
		SV R1	-	-	-	-	-	-	-	-	-	-	-	-	-	-	-	-	-	-	-	-	-	-	-	-	-	-		
		Kfz R2	-	-	-	-	-	-	-	-	-	-	-	-	-	-	-	-	-	-	-	-	-	-	-	-	-	-	-	
		SV R2	-	-	-	-	-	-	-	-	-	-	-	-	-	-	-	-	-	-	-	-	-	-	-	-	-	-	-	
A 445	Wickede 4413 / 5167	Kfz R1	-	-	-	-	-	-	-	-	-	-	-	-	-	-	-	-	-	-	-	-	-	-	-	-	-	-		
		SV R1	-	-	-	-	-	-	-	-	-	-	-	-	-	-	-	-	-	-	-	-	-	-	-	-	-	-		
		Kfz R2	-	-	-	-	-	-	-	-	-	-	-	-	-	-	-	-	-	-	-	-	-	-	-	-	-	-	-	
		SV R2	-	-	-	-	-	-	-	-	-	-	-	-	-	-	-	-	-	-	-	-	-	-	-	-	-	-	-	
A 445	Werl-West 4413 / 5137	Kfz R1	B	B	B	B	B	B	B	B	B	B	B	B	R	B	B	B	B	B	B	R	B	B	B	B	B	R		
		SV R1	B	B	B	B	B	B	B	B	B	B	B	B	R	B	B	B	B	B	B	R	B	B	B	B	B	R		
		Kfz R2	B	B	B	B	R	B	B	B	B	B	R	B	B	B	B	B	B	R	R	B	B	B	B	R	B	R		
		SV R2	B	B	B	B	R	B	B	B	B	R	B	B	B	B	R	B	B	B	B	R	R	B	B	B	R	B	R	
A 448	Bochum-Hamme 4509 / 5152	Kfz R1	im Bau																											
		SV R1	im Bau																											
		Kfz R2	im Bau																											
		SV R2	im Bau																											
A 448	Bochum (W) 4509 / 5168	Kfz R1	im Bau																											
		SV R1	im Bau																											
		Kfz R2	im Bau																											
		SV R2	im Bau																											
A 524	Ratingen 4607 / 5039	Kfz R1	wegen langer Ausfallzeit derzeit keine Schätzung																											
		SV R1	wegen langer Ausfallzeit derzeit keine Schätzung																											
		Kfz R2	wegen langer Ausfallzeit derzeit keine Schätzung																											
		SV R2	wegen langer Ausfallzeit derzeit keine Schätzung																											
A 535	W-Saurenhaus 4708 / 5248	Kfz R1	-	-	-	-	-	-	-	-	-	-	-	-	-	-	-	-	-	-	-	-	-	-	-	-	-	-		
		SV R1	-	-	-	-	-	-	-	-	-	-	-	-	-	-	-	-	-	-	-	-	-	-	-	-	-	-	-	
		Kfz R2	-	-	-	-	-	-	-	-	-	-	-	-	-	-	-	-	-	-	-	-	-	-	-	-	-	-	-	
		SV R2	-	-	-	-	-	-	-	-	-	-	-	-	-	-	-	-	-	-	-	-	-	-	-	-	-	-	-	
A 535	Velbert Nord 4608 / 5249	Kfz R1	-	-	-	-	-	-	-	-	-	-	-	-	-	-	-	-	-	-	-	-	-	-	-	-	-	-		
		SV R1	-	-	-	-	-	-	-	-	-	-	-	-	-	-	-	-	-	-	-	-	-	-	-	-	-	-		
		Kfz R2	-	-	-	-	-	-	-	-	-	-	-	-	-	-	-	-	-	-	-	-	-	-	-	-	-	-	-	
		SV R2	-	-	-	-	-	-	-	-	-	-	-	-	-	-	-	-	-	-	-	-	-	-	-	-	-	-	-	
A 544	AK Aachen (SW) 5103 / 5653	Kfz R1	wegen langer Ausfallzeit derzeit keine Schätzung																											
		SV R1	wegen langer Ausfallzeit derzeit keine Schätzung																											
		Kfz R2	wegen langer Ausfallzeit derzeit keine Schätzung																											
		SV R2	wegen langer Ausfallzeit derzeit keine Schätzung																											
A 553	Bliesheim 5207 / 5029	Kfz R1	-	-	-	-	-	-	-	-	-	-	-	-	-	-	-	-	-	-	-	-	-	-	-	-	-	-		
		SV R1	-	-	-	-	-	-	-	-	-	-	-	-	-	-	-	-	-	-	-	-	-	-	-	-	R	-	-	
		Kfz R2	-	-	-	-	-	-	-	-	-	-	-	-	-	-	-	-	-	-	-	-	-	-	-	-	-	-	-	
		SV R2	-	-	-	-	-	-	-	-	-	-	-	-	-	-	-	-	-	-	-	-	-	-	-	-	-	-	-	

Laufzeit der Dauerzählstellen und Datenvollständigkeit Kfz und SV

Februar 2021

Str.-Kl. u. -Nr.	Zst.-Name TK / Zst.-Nr.	W.-Tag	M D M D F S S							M D M D F S S							M D M D F S S												
		Feiertag																											
		Tag	01	02	03	04	05	06	07	08	09	10	11	12	13	14	15	16	17	18	19	20	21	22	23	24	25	26	27
FZA/R		Datenqualität ("-": original Gerätewert, "R": stundenweise, "B": tagesweise eingeschätzter Wert)																											
B 54	Ascheberg-Herbern 4212 / 5370	Kfz R1	-	-	-	-	-	-	-	-	-	-	-	-	-	-	-	-	-	-	-	-	-	-	-	-	-	-	
		SV R1	-	-	-	-	-	-	-	-	-	-	-	-	-	-	-	-	-	-	-	-	-	-	-	-	-	-	-
		Kfz R2	-	-	-	-	-	-	-	-	-	-	-	-	-	-	-	-	-	-	-	-	-	-	-	-	-	-	-
		SV R2	-	-	-	-	-	-	-	-	-	-	-	-	-	-	-	-	-	-	-	-	-	-	-	-	-	-	-
B 54	Werne-Langern 4311 / 5371	Kfz R1	-	-	-	-	-	-	-	-	-	-	-	-	-	-	-	-	-	-	-	-	-	-	-	-	-	-	
		SV R1	-	-	-	-	-	-	-	-	-	-	-	-	-	-	-	-	-	-	-	-	-	-	-	-	-	-	
		Kfz R2	-	-	-	-	-	-	-	-	-	-	-	-	-	-	-	-	-	-	-	-	-	-	-	-	-	-	-
		SV R2	-	-	-	-	-	-	-	-	-	-	-	-	-	-	-	-	-	-	-	-	-	-	-	-	-	-	-
B 54	Dortmund-Brechten 4410 / 5318	Kfz R1	B	B	B	B	B	B	B	B	B	B	B	B	B	B	B	B	B	B	B	B	B	B	B	B	B	B	
		SV R1	B	B	B	B	B	B	B	B	B	B	B	B	B	B	B	B	B	B	B	B	B	B	B	B	B	B	
		Kfz R2	B	B	B	B	B	B	B	B	B	B	B	B	B	B	B	B	B	B	B	B	B	B	B	B	B	B	B
		SV R2	B	B	B	B	B	B	B	B	B	B	B	B	B	B	B	B	B	B	B	B	B	B	B	B	B	B	B
B 54	Kierspe-Volme 4811 / 5372	Kfz R1	-	-	-	-	-	-	-	-	-	-	-	-	-	-	-	-	-	-	-	-	-	-	-	-	-	-	
		SV R1	-	-	-	-	-	-	-	-	-	-	-	-	-	-	-	-	-	-	-	-	-	-	-	-	-	-	
		Kfz R2	-	-	-	-	-	-	-	-	-	-	-	-	-	-	-	-	-	-	-	-	-	-	-	-	-	-	-
		SV R2	-	-	-	-	-	-	-	-	-	-	-	-	-	-	-	-	-	-	-	-	-	-	-	-	-	-	-
B 54	Meinerzhagen 4811 / 5304	Kfz R1	-	-	-	-	-	-	-	-	-	-	-	-	-	-	-	-	-	-	-	-	-	-	-	-	-	-	
		SV R1	-	-	-	-	-	-	-	-	-	-	-	-	-	-	-	-	-	-	-	-	-	-	-	-	-	-	
		Kfz R2	-	-	-	-	-	-	-	-	-	-	-	-	-	-	-	-	-	-	-	-	-	-	-	-	-	-	-
		SV R2	-	-	-	-	-	-	-	-	-	-	-	-	-	-	-	-	-	-	-	-	-	-	-	-	-	-	-
B 54	Olpe-Altenkleusheim 4913 / 5373	Kfz R1	-	-	-	-	-	-	-	-	-	-	-	-	-	-	-	B	B	B	B	B	B	B	B	B	B	B	
		SV R1	-	-	-	-	-	-	-	-	-	-	-	-	-	-	-	-	B	B	B	B	B	B	B	B	B	B	
		Kfz R2	-	-	-	-	-	-	-	-	-	-	-	-	-	-	-	-	B	B	B	B	B	B	B	B	B	B	B
		SV R2	-	-	-	-	-	-	-	-	-	-	-	-	-	-	-	-	B	B	B	B	B	B	B	B	B	B	B
B 54	Kreuztal-Buschhütten 5013 / 5374	Kfz R1	-	-	-	-	-	-	-	-	-	-	-	-	-	-	-	-	-	-	-	-	-	-	-	-	-	-	
		SV R1	-	-	-	-	-	-	-	-	-	-	-	-	-	-	-	-	-	-	-	-	-	-	-	-	-	-	
		Kfz R2	-	-	-	-	-	-	-	-	-	-	-	-	-	-	-	-	-	-	-	-	-	-	-	-	-	-	-
		SV R2	-	-	-	-	-	-	-	-	-	-	-	-	-	-	-	-	-	-	-	-	-	-	-	-	-	-	-
B 55	Warstein Süd 4516 / 5375	Kfz R1	-	-	-	-	-	-	-	-	-	-	-	-	-	-	-	-	-	-	-	-	-	-	-	-	-	-	
		SV R1	-	-	-	-	-	-	-	-	-	-	-	-	-	-	-	-	-	-	-	-	-	-	-	-	-	-	
		Kfz R2	-	-	-	-	-	-	-	-	-	-	-	-	-	-	-	-	-	-	-	-	-	-	-	-	-	-	-
		SV R2	-	-	-	-	-	-	-	-	-	-	-	-	-	-	-	-	-	-	-	-	-	-	-	-	-	-	-
B 55	Grevenbrück 4814 / 5342	Kfz R1	-	-	-	-	-	-	-	-	-	-	-	-	-	-	-	-	-	-	-	-	-	-	-	-	-	-	
		SV R1	-	-	-	-	-	-	-	-	-	-	-	-	-	-	-	-	-	-	-	-	-	-	-	-	-	-	
		Kfz R2	-	-	-	-	-	-	-	-	-	-	-	-	-	-	-	-	-	-	-	-	-	-	-	-	-	-	-
		SV R2	-	-	-	-	-	-	-	-	-	-	-	-	-	-	-	-	-	-	-	-	-	-	-	-	-	-	-
B 55	Bergneustadt 4912 / 5264	Kfz R1	-	-	-	-	-	-	-	-	-	-	-	-	-	-	-	-	-	-	-	-	-	-	-	-	-	-	
		SV R1	-	-	-	-	-	-	-	-	-	-	-	-	-	-	-	-	-	-	-	-	-	-	-	-	-	-	
		Kfz R2	-	-	-	-	-	-	-	-	-	-	-	-	-	-	-	-	-	-	-	-	-	-	-	-	-	-	-
		SV R2	-	-	-	-	-	-	-	-	-	-	-	-	-	-	-	-	-	-	-	-	-	-	-	-	-	-	-
B 55	Derschlag 5011 / 5223	Kfz R1	-	-	-	-	-	-	-	-	-	-	-	-	-	-	-	-	-	-	-	-	-	-	-	-	-	-	
		SV R1	-	-	-	-	-	-	-	-	-	-	-	-	-	-	-	-	-	-	-	-	-	-	-	-	-	-	
		Kfz R2	-	-	-	-	-	-	-	-	-	-	-	-	-	-	-	-	-	-	-	-	-	-	-	-	-	-	-
		SV R2	-	-	-	-	-	-	-	-	-	-	-	-	-	-	-	-	-	-	-	-	-	-	-	-	-	-	-
B 55	Elsdorf 5005 / 5247	Kfz R1	-	-	-	-	-	-	-	B	B	B	B	B	B	B	B	B	R	-	-	-	-	-	-	-	-	-	
		SV R1	-	-	-	-	-	-	-	B	B	B	B	B	B	B	B	B	R	-	-	-	-	-	-	-	-	-	
		Kfz R2	-	-	-	-	-	-	-	B	B	B	B	B	B	B	B	B	R	-	-	-	-	-	-	-	-	-	-
		SV R2	-	-	-	-	-	-	-	B	B	B	B	B	B	B	B	B	R	-	-	-	-	-	-	-	-	-	-
B 56	Siegburg-Stallberg 5109 / 5220	Kfz R1	B	B	B	B	-	-	-	-	-	-	-	-	-	-	-	-	-	-	-	-	-	-	-	-	-	-	
		SV R1	B	B	B	B	-	-	-	-	-	-	-	-	-	-	-	-	-	-	-	-	-	-	-	-	-	-	
		Kfz R2	B	B	B	B	-	-	-	-	-	-	-	-	-	-	-	-	-	-	-	-	-	-	-	-	-	-	
		SV R2	B	B	B	B	-	-	-	-	-	-	-	-	-	-	-	-	-	-	-	-	-	-	-	-	-	-	
B 56	Swisttal-Buschhoven 5208 / 5274	Kfz R1	-	-	-	-	-	-	-	-	-	-	-	-	-	-	-	-	-	-	-	-	-	-	-	-	-	-	
		SV R1	-	-	-	-	-	-	-	-	-	-	-	-	-	-	-	-	-	-	-	-	-	-	-	-	-	-	
		Kfz R2	-	-	-	-	-	-	-	-	-	-	-	-	-	-	-	-	-	-	-	-	-	-	-	-	-	-	
		SV R2	-	-	-	-	-	-	-	-	-	-	-	-	-	-	-	-	-	-	-	-	-	-	-	-	-	-	-

Laufzeit der Dauerzählstellen und Datenvollständigkeit Kfz und SV

Februar 2021

Str.-Kl. u. -Nr.	Zst.-Name TK / Zst.-Nr.	W.-Tag	M D M D F S S							M D M D F S S							M D M D F S S							M D M D F S S						
		Feiertag																												
		Tag	01	02	03	04	05	06	07	08	09	10	11	12	13	14	15	16	17	18	19	20	21	22	23	24	25	26	27	28
FZA/R		Datenqualität ("-": original Gerätewert, "R": stundenweise, "B": tagesweise eingeschätzter Wert)																												
B 236	Dortmund-Berghofen 4511 / 5352	Kfz R1	B	B	B	B	B	B	B	B	B	B	B	B	B	B	B	B	B	B	B	B	B	B	B	B	B	B	B	B
		SV R1	B	B	B	B	B	B	B	B	B	B	B	B	B	B	B	B	B	B	B	B	B	B	B	B	B	B	B	B
		Kfz R2	-	-	-	-	-	-	-	-	-	-	-	-	-	-	-	-	-	-	-	-	-	-	-	-	-	-	-	-
		SV R2	-	-	-	-	-	-	-	-	-	-	-	-	-	-	-	-	-	-	-	-	-	-	-	-	-	-	-	-
B 236	Plettenberg-Ohle 4712 / 5309	Kfz R1	-	-	-	-	-	-	-	-	-	-	-	-	-	-	-	-	-	-	-	-	-	-	-	-	-	-	-	
		SV R1	-	-	-	-	-	-	-	-	-	-	-	-	-	-	-	-	-	-	-	-	-	-	-	-	-	-	-	
		Kfz R2	-	-	-	-	-	-	-	-	-	-	-	-	-	-	-	-	-	-	-	-	-	-	-	-	-	-	-	
		SV R2	-	-	-	-	-	-	-	-	-	-	-	-	-	-	-	-	-	-	-	-	-	-	-	-	-	-	-	
B 236	Altenhudem 4814 / 5383	Kfz R1	-	-	-	-	-	-	-	-	-	-	-	-	-	-	-	-	-	-	-	-	-	-	-	-	-	-	-	
		SV R1	-	-	-	-	-	-	-	-	-	-	-	-	-	-	-	-	-	-	-	-	-	-	-	-	-	-	-	
		Kfz R2	-	-	-	-	-	-	-	-	-	-	-	-	-	-	-	-	-	-	-	-	-	-	-	-	-	-	-	
		SV R2	-	-	-	-	-	-	-	-	-	-	-	-	-	-	-	-	-	-	-	-	-	-	-	-	-	-	-	
B 236	Gleidorf (O) 4815 / 5310	Kfz R1	-	-	-	-	-	-	-	-	-	-	-	-	-	-	-	-	-	-	-	-	-	-	-	-	-	-	-	
		SV R1	-	-	-	-	-	-	-	-	-	-	-	-	-	-	-	-	-	-	-	-	-	-	-	-	-	-	-	
		Kfz R2	-	-	-	-	-	-	-	-	-	-	-	-	-	-	-	-	-	-	-	-	-	-	-	-	-	-	-	
		SV R2	-	-	-	-	-	-	-	-	-	-	-	-	-	-	-	-	-	-	-	-	-	-	-	-	-	-	-	
B 236	Schmallenberg 4815 / 5367	Kfz R1	-	-	-	-	-	-	-	-	-	-	-	-	-	-	-	-	-	-	-	-	-	-	-	-	-	-	-	
		SV R1	-	-	-	-	-	-	-	-	-	-	-	-	-	-	-	-	-	-	-	-	-	-	-	-	-	-	-	
		Kfz R2	-	-	-	-	-	-	-	-	-	-	-	-	-	-	-	-	-	-	-	-	-	-	-	-	-	-	-	
		SV R2	-	-	-	-	-	-	-	-	-	-	-	-	-	-	-	-	-	-	-	-	-	-	-	-	-	-	-	
B 236	Winterberg-Waltenberg 4817 / 5366	Kfz R1	-	-	-	-	-	-	-	-	-	-	-	-	-	-	-	-	-	-	-	-	-	-	-	-	-	-	-	
		SV R1	-	-	-	-	-	-	-	-	-	-	-	-	-	-	-	-	-	-	-	-	-	-	-	-	-	-	-	
		Kfz R2	-	-	-	-	-	-	-	-	-	-	-	-	-	-	-	-	-	-	-	-	-	-	-	-	-	-	-	
		SV R2	-	-	-	-	-	-	-	-	-	-	-	-	-	-	-	-	-	-	-	-	-	-	-	-	-	-	-	
B 236	Winterberg-Herrloh 4817 / 5369	Kfz R1	B	B	B	B	B	B	B	B	B	B	B	B	B	B	B	B	B	B	B	B	B	B	B	B	B	B	B	
		SV R1	B	B	B	B	B	B	B	B	B	B	B	B	B	B	B	B	B	B	B	B	B	B	B	B	B	B	B	
		Kfz R2	B	B	B	B	B	B	B	B	B	B	B	B	B	B	B	B	B	B	B	B	B	B	B	B	B	B	B	
		SV R2	B	B	B	B	B	B	B	B	B	B	B	B	B	B	B	B	B	B	B	B	B	B	B	B	B	B	B	
B 237	Ohl 4810 / 5225	Kfz R1	-	-	-	-	-	-	-	-	-	-	-	-	-	-	-	-	-	-	-	-	-	-	-	-	-	-	-	
		SV R1	-	-	-	-	-	-	-	-	-	-	-	-	-	-	-	-	-	-	-	-	-	-	-	-	-	-	-	
		Kfz R2	-	-	-	-	-	-	-	-	-	-	-	-	-	-	-	-	-	-	-	-	-	-	-	-	-	-	-	
		SV R2	-	-	-	-	-	-	-	-	-	-	-	-	-	-	-	-	-	-	-	-	-	-	-	-	-	-	-	
B 239	Espelkamp-Gestringen 3617 / 5356	Kfz R1	-	-	-	-	-	-	-	-	-	-	-	-	-	-	-	-	-	-	-	-	-	-	-	-	-	-	-	
		SV R1	-	-	-	-	-	-	-	-	-	-	-	-	-	-	-	-	-	-	-	-	-	-	-	-	-	-	-	
		Kfz R2	-	-	-	-	-	-	-	-	-	-	-	-	-	-	-	-	-	-	-	-	-	-	-	-	-	-	-	
		SV R2	-	-	-	-	-	-	-	-	-	-	-	-	-	-	-	-	-	-	-	-	-	-	-	-	-	-	-	
B 239	Bad Salzuflen 3918 / 5315	Kfz R1	-	-	-	-	-	-	-	-	-	-	-	-	-	-	-	-	-	-	-	-	-	-	-	-	-	-	-	
		SV R1	-	-	-	-	-	-	-	-	-	-	-	-	-	-	-	-	-	-	-	-	-	-	-	-	-	-	-	
		Kfz R2	-	-	-	-	-	-	-	-	-	-	-	-	-	-	-	-	-	-	-	-	-	-	-	-	-	-	-	
		SV R2	-	-	-	-	-	-	-	-	-	-	-	-	-	-	-	-	-	-	-	-	-	-	-	-	-	-	-	
B 239	Detmold-Heidenoldendorf 4018 / 5357	Kfz R1	-	-	-	-	-	-	-	-	-	-	-	-	-	-	-	-	-	-	-	-	-	-	-	-	-	-	-	
		SV R1	-	-	-	-	-	-	-	-	-	-	-	-	-	-	-	-	-	-	-	-	-	-	-	-	-	-	-	
		Kfz R2	-	-	-	-	-	-	-	-	-	-	-	-	-	-	-	-	-	-	-	-	-	-	-	-	-	-	-	
		SV R2	-	-	-	-	-	-	-	-	-	-	-	-	-	-	-	-	-	-	-	-	-	-	-	-	-	-	-	
B 239	Höxter-Fürstenau 4121 / 5358	Kfz R1	-	-	-	-	-	-	-	-	-	-	-	-	-	-	-	-	-	-	-	-	-	-	-	-	-	-	-	
		SV R1	-	-	-	-	-	-	-	-	-	-	-	-	-	-	-	-	-	-	-	-	-	-	-	-	-	-	-	
		Kfz R2	-	-	-	-	-	-	-	-	-	-	-	-	-	-	-	-	-	-	-	-	-	-	-	-	-	-	-	
		SV R2	-	-	-	-	-	-	-	-	-	-	-	-	-	-	-	-	-	-	-	-	-	-	-	-	-	-	-	
B 241	Bever 4322 / 5384	Kfz R1	-	-	-	-	-	-	-	-	-	-	-	-	-	-	-	-	-	-	-	-	-	-	-	-	-	-	-	
		SV R1	-	-	-	-	-	-	-	-	-	-	-	-	-	-	-	-	-	-	-	-	-	-	-	-	-	-	-	
		Kfz R2	-	-	-	-	-	-	-	-	-	-	-	-	-	-	-	-	-	-	-	-	-	-	-	-	-	-	-	
		SV R2	-	-	-	-	-	-	-	-	-	-	-	-	-	-	-	-	-	-	-	-	-	-	-	-	-	-	-	
B 252	Brakel 4221 / 5340	Kfz R1	B	B	B	B	B	B	B	B	B	B	B	B	B	B	B	B	B	B	B	B	B	B	B	B	B	B	B	
		SV R1	B	B	B	B	B	B	B	B	B	B	B	B	B	B	B	B	B	B	B	B	B	B	B	B	B	B	B	
		Kfz R2	B	B	B	B	B	B	B	B	B	B	B	B	B	B	B	B	B	B	B	B	B	B	B	B	B	B	B	
		SV R2	B	B	B	B	B	B	B	B	B	B	B	B	B	B	B	B	B	B	B	B	B	B	B	B	B	B	B	

Laufzeit der Dauerzählstellen und Datenvollständigkeit Kfz und SV

Februar 2021

Str.-Kl. u. -Nr.	Zst.-Name TK / Zst.-Nr.	W.-Tag	M D M D F S S							M D M D F S S							M D M D F S S													
		Feiertag																												
		Tag	01	02	03	04	05	06	07	08	09	10	11	12	13	14	15	16	17	18	19	20	21	22	23	24	25	26	27	28
FZA/R		Datenqualität ("-": original Gerätewert, "R": stundenweise, "B": tagesweise eingeschätzter Wert)																												
B 514	Kalletal 3819 / 5347	Kfz R1	-	-	-	-	-	-	-	-	-	-	-	-	-	-	-	-	-	-	-	-	-	-	-	-	-	-	-	
		SV R1	-	-	-	-	-	-	-	-	-	-	-	-	-	-	-	-	-	-	-	-	-	-	-	-	-	-	-	-
		Kfz R2	-	-	-	-	-	-	-	-	-	-	-	-	-	-	-	-	-	-	-	-	-	-	-	-	-	-	-	-
		SV R2	-	-	-	-	-	-	-	-	-	-	-	-	-	-	-	-	-	-	-	-	-	-	-	-	-	-	-	-
B 516	Ense-Möhnesee 4414 / 5346	Kfz R1	-	-	-	-	-	-	-	-	-	-	-	-	-	-	-	-	-	-	-	-	-	-	-	-	-	-	-	
		SV R1	-	-	-	-	-	-	-	-	-	-	-	-	-	-	-	-	-	-	-	-	-	-	-	-	-	-	-	-
		Kfz R2	-	-	-	-	-	-	-	-	-	-	-	-	-	-	-	-	-	-	-	-	-	-	-	-	-	-	-	-
		SV R2	-	-	-	-	-	-	-	-	-	-	-	-	-	-	-	-	-	-	-	-	-	-	-	-	-	-	-	-
B 516	Brilon (W) 4517 / 5323	Kfz R1	-	-	-	-	-	-	-	-	-	-	-	-	-	-	-	-	-	-	-	-	-	-	-	-	-	-	-	
		SV R1	-	-	-	-	-	-	-	-	-	-	-	-	-	-	-	-	-	-	-	-	-	-	-	-	-	-	-	-
		Kfz R2	-	-	-	-	-	-	-	-	-	-	-	-	-	-	-	-	-	-	-	-	-	-	-	-	-	-	-	-
		SV R2	-	-	-	-	-	-	-	-	-	-	-	-	-	-	-	-	-	-	-	-	-	-	-	-	-	-	-	-
B 525	Coesfeld-Ost 4009 / 5353	Kfz R1	-	-	-	-	-	-	-	-	-	-	-	-	-	-	-	-	-	-	-	-	-	-	-	-	-	-	-	
		SV R1	-	-	-	-	-	-	-	-	-	-	-	-	-	-	-	-	-	-	-	-	-	-	-	-	-	-	-	-
		Kfz R2	-	-	-	-	-	-	-	-	-	-	-	-	-	-	-	-	-	-	-	-	-	-	-	-	-	-	-	-
		SV R2	-	-	-	-	-	-	-	-	-	-	-	-	-	-	-	-	-	-	-	-	-	-	-	-	-	-	-	-
L 11	Wollersheim (W) 5305 / 5234	Kfz R1	-	-	-	-	-	-	-	-	-	-	-	-	-	-	-	-	-	-	-	-	-	-	-	-	-	-	-	
		SV R1	-	-	-	-	-	-	-	-	-	-	-	-	-	-	-	-	-	-	-	-	-	-	-	-	-	-	-	-
		Kfz R2	-	-	-	-	-	-	-	-	-	-	-	-	-	-	-	-	-	-	-	-	-	-	-	-	-	-	-	-
		SV R2	-	-	-	-	-	-	-	-	-	-	-	-	-	-	-	-	-	-	-	-	-	-	-	-	-	-	-	-
L 29	Heidenend 4603 / 5438	Kfz R1	-	-	-	-	-	-	-	-	-	-	-	-	-	-	-	-	-	-	-	-	-	-	-	-	-	-	-	
		SV R1	-	-	-	-	-	-	-	-	-	-	-	-	-	-	-	-	-	-	-	-	-	-	-	-	-	-	-	-
		Kfz R2	-	-	-	-	-	-	-	-	-	-	-	-	-	-	-	-	-	-	-	-	-	-	-	-	-	-	-	-
		SV R2	-	-	-	-	-	-	-	-	-	-	-	-	-	-	-	-	-	-	-	-	-	-	-	-	-	-	-	-
L 29	Willich-Viersen 4704 / 5266	Kfz R1	-	-	-	-	-	-	-	-	-	-	-	-	-	-	-	-	-	-	-	-	-	-	-	-	-	-	-	
		SV R1	-	-	-	-	-	-	-	-	-	-	-	-	-	-	-	-	-	-	-	-	-	-	-	-	-	-	-	-
		Kfz R2	-	-	-	-	-	-	-	-	-	-	-	-	-	-	-	-	-	-	-	-	-	-	-	-	-	-	-	-
		SV R2	-	-	-	-	-	-	-	-	-	-	-	-	-	-	-	-	-	-	-	-	-	-	-	-	-	-	-	-
L 47	Sittard 5001 / 5256	Kfz R1	-	-	-	-	-	-	-	-	-	-	-	-	-	-	-	-	-	-	-	-	-	-	-	-	-	-	-	
		SV R1	-	-	-	-	-	-	-	-	-	-	-	-	-	-	-	-	-	-	-	-	-	-	-	-	-	-	-	-
		Kfz R2	-	-	-	-	-	-	-	-	-	-	-	-	-	-	-	-	-	-	-	-	-	-	-	-	-	-	-	-
		SV R2	-	-	-	-	-	-	-	-	-	-	-	-	-	-	-	-	-	-	-	-	-	-	-	-	-	-	-	-
L 77	Goch (N) 4302 / 5241	Kfz R1	-	-	-	-	-	-	-	-	-	-	-	-	-	-	-	-	-	-	-	-	-	-	-	-	-	-	-	
		SV R1	-	-	-	-	-	-	-	-	-	-	-	-	-	-	-	-	-	-	-	-	-	-	-	-	-	-	-	-
		Kfz R2	-	-	-	-	-	-	-	-	-	-	-	-	-	-	-	-	-	-	-	-	-	-	-	-	-	-	-	-
		SV R2	-	-	-	-	-	-	-	-	-	-	-	-	-	-	-	-	-	-	-	-	-	-	-	-	-	-	-	-
L 101	Schildgen (O) 4908 / 5427	Kfz R1	-	-	-	-	-	-	-	-	-	-	-	-	-	-	-	-	-	-	-	-	-	-	-	-	-	-	-	
		SV R1	-	-	-	-	-	-	-	-	-	-	-	-	-	-	-	-	-	-	-	-	-	-	-	-	-	-	-	-
		Kfz R2	-	-	-	-	-	-	-	-	-	-	-	-	-	-	-	-	-	-	-	-	-	-	-	-	-	-	-	-
		SV R2	-	-	-	-	-	-	-	-	-	-	-	-	-	-	-	-	-	-	-	-	-	-	-	-	-	-	-	-
L 104	Kirchhellen (O) 4307 / 5524	Kfz R1	-	-	-	-	-	-	-	-	-	-	-	-	-	-	-	-	-	-	-	-	-	-	-	-	-	-	-	
		SV R1	-	-	-	-	-	-	-	-	-	-	-	-	-	-	-	-	-	-	-	-	-	-	-	-	-	-	-	-
		Kfz R2	-	-	-	-	-	-	-	-	-	-	-	-	-	-	-	-	-	-	-	-	-	-	-	-	-	-	-	-
		SV R2	-	-	-	-	-	-	-	-	-	-	-	-	-	-	-	-	-	-	-	-	-	-	-	-	-	-	-	-
L 115	Ahrhütte (N) 5606 / 5245	Kfz R1	-	-	-	-	-	-	-	B	B	B	B	-	-	-	-	B	B	-	-	-	-	-	-	-	-	-	-	
		SV R1	-	-	-	-	-	-	-	B	B	B	B	-	-	-	-	B	B	-	-	-	-	-	-	-	-	-	-	
		Kfz R2	-	-	-	-	-	-	-	-	-	-	-	-	-	-	-	-	-	-	-	-	-	-	-	-	-	-	-	-
		SV R2	-	-	-	-	-	-	-	-	-	-	-	-	-	-	-	-	-	-	-	-	-	-	-	-	-	-	-	-
L 136	Loope 5010 / 5204	Kfz R1	-	-	-	-	-	-	-	-	-	-	-	-	-	-	-	-	-	-	-	-	-	-	-	-	-	-	-	
		SV R1	-	-	-	-	-	-	-	-	-	-	-	-	-	-	-	-	-	-	-	-	-	-	-	-	-	-	-	-
		Kfz R2	-	-	-	-	-	-	-	-	-	-	-	-	-	-	-	-	-	-	-	-	-	-	-	-	-	-	-	-
		SV R2	-	-	-	-	-	-	-	-	-	-	-	-	-	-	-	-	-	-	-	-	-	-	-	-	-	-	-	-
L 143	Rottbitze (N) 5309 / 5406	Kfz R1	-	-	-	-	-	-	-	-	-	-	-	-	-	-	-	-	-	-	-	-	-	-	-	-	-	-	-	
		SV R1	-	-	-	-	-	-	-	-	-	-	-	-	-	-	-	-	-	-	-	-	-	-	-	-	-	-	-	-
		Kfz R2	-	-	-	-	-	-	-	-	-	-	-	-	-	-	-	-	-	-	-	-	-	-	-	-	-	-	-	-
		SV R2	-	-	-	-	-	-	-	-	-	-	-	-	-	-	-	-	-	-	-	-	-	-	-	-	-	-	-	-

Laufzeit der Dauerzählstellen und Datenvollständigkeit Kfz und SV

Februar 2021

Str.-Kl. u. -Nr.	Zst.-Name TK / Zst.-Nr.	W.-Tag	M D M D F S S							M D M D F S S							M D M D F S S													
		Feiertag																												
		Tag	01	02	03	04	05	06	07	08	09	10	11	12	13	14	15	16	17	18	19	20	21	22	23	24	25	26	27	28
FZ/R		Datenqualität ("-": original Gerätewert, "R": stundenweise, "B": tagesweise eingeschätzter Wert)																												
L 357	D-Gerresheim 4707 / 5416	Kfz R1	-	-	-	-	-	-	-	-	-	-	-	-	-	-	-	-	-	-	-	-	-	-	-	-	-	-	-	
		SV R1	-	-	-	-	-	-	-	-	-	-	-	-	-	-	-	-	-	-	-	-	-	-	-	-	-	-	-	-
		Kfz R2	-	-	-	-	-	-	-	-	-	-	-	-	-	-	-	-	-	-	-	-	-	-	-	-	-	-	-	-
		SV R2	-	-	-	-	-	-	-	-	-	-	-	-	-	-	-	-	-	-	-	-	-	-	-	-	-	-	-	-
L 358	Bensberg-Refrath 5008 / 5428	Kfz R1	-	-	-	-	-	-	-	-	-	-	-	-	-	-	-	-	-	-	-	-	-	-	-	-	-	-	-	
		SV R1	-	-	-	-	-	-	-	-	-	-	-	-	-	-	-	-	-	-	-	-	-	-	-	-	-	-	-	-
		Kfz R2	-	-	-	-	-	-	-	-	-	-	-	-	-	-	-	-	-	-	-	-	-	-	-	-	-	-	-	-
		SV R2	-	-	-	-	-	-	-	-	-	-	-	-	-	-	-	-	-	-	-	-	-	-	-	-	-	-	-	-
L 359	Witzhelden (W) 4808 / 5418	Kfz R1	-	-	-	-	-	-	-	-	-	-	-	-	-	-	-	-	-	-	-	-	-	-	-	-	-	-	-	
		SV R1	-	-	-	-	-	-	-	-	-	-	-	-	-	-	-	-	-	-	-	-	-	-	-	-	-	-	-	-
		Kfz R2	-	-	-	-	-	-	-	-	-	-	-	-	-	-	-	-	-	-	-	-	-	-	-	-	-	-	-	-
		SV R2	-	-	-	-	-	-	-	-	-	-	-	-	-	-	-	-	-	-	-	-	-	-	-	-	-	-	-	-
L 372	Brüggen (O) 4703 / 5433	Kfz R1	-	-	-	-	-	-	-	-	-	-	-	-	-	-	-	-	-	-	-	-	-	-	-	-	-	-	-	
		SV R1	-	-	-	-	-	-	-	-	-	-	-	-	-	-	-	-	-	-	-	-	-	-	-	-	-	-	-	-
		Kfz R2	-	-	-	-	-	-	-	-	-	-	-	-	-	-	-	-	-	-	-	-	-	-	-	-	-	-	-	-
		SV R2	-	-	-	-	-	-	-	-	-	-	-	-	-	-	-	-	-	-	-	-	-	-	-	-	-	-	-	-
L 418	Hahnerberg 4708 / 5440	Kfz R1	-	-	-	-	-	-	-	-	-	-	-	-	-	-	-	-	-	-	-	-	-	-	-	-	-	-	-	
		SV R1	-	-	-	-	-	-	-	-	-	-	-	-	-	-	-	-	-	-	-	-	-	-	-	-	-	-	-	-
		Kfz R2	-	-	-	-	-	-	-	-	-	-	-	-	-	-	-	-	-	-	-	-	-	-	-	-	-	-	-	-
		SV R2	-	-	-	-	-	-	-	-	-	-	-	-	-	-	-	-	-	-	-	-	-	-	-	-	-	-	-	-
L 442	Essen-Werden (O) 4607 / 5420	Kfz R1	-	-	-	-	-	-	-	-	-	-	-	-	-	-	-	-	-	-	-	-	-	-	-	-	-	-	-	
		SV R1	-	-	-	-	-	-	-	-	-	-	-	-	-	-	-	-	-	-	-	-	-	-	-	-	-	-	-	-
		Kfz R2	-	-	-	-	-	-	-	-	-	-	-	-	-	-	-	-	-	-	-	-	-	-	-	-	-	-	-	-
		SV R2	-	-	-	-	-	-	-	-	-	-	-	-	-	-	-	-	-	-	-	-	-	-	-	-	-	-	-	-
L 442	Essen-Werden (N) 4607 / 5421	Kfz R1	-	-	-	-	-	-	-	-	-	-	-	-	-	-	-	-	-	-	-	-	-	-	-	-	-	-	-	
		SV R1	-	-	-	-	-	-	-	-	-	-	-	-	-	-	-	-	-	-	-	-	-	-	-	-	-	-	-	-
		Kfz R2	-	-	-	-	-	-	-	-	-	-	-	-	-	-	-	-	-	-	-	-	-	-	-	-	-	-	-	-
		SV R2	-	-	-	-	-	-	-	-	-	-	-	-	-	-	-	-	-	-	-	-	-	-	-	-	-	-	-	-
L 463	Voerde 4306 / 5424	Kfz R1	-	-	-	-	-	-	-	-	-	-	-	-	-	-	-	-	-	-	-	-	-	-	-	-	-	-	-	
		SV R1	-	-	-	-	-	-	-	-	-	-	-	-	-	-	-	-	-	-	-	-	-	-	-	-	-	-	-	-
		Kfz R2	-	-	-	-	-	-	-	-	-	-	-	-	-	-	-	-	-	-	-	-	-	-	-	-	-	-	-	-
		SV R2	-	-	-	-	-	-	-	-	-	-	-	-	-	-	-	-	-	-	-	-	-	-	-	-	-	-	-	-
L 475	Krefeld 4605 / 5434	Kfz R1	-	-	-	-	-	-	-	-	-	-	-	-	-	-	-	-	-	-	-	-	-	-	-	-	-	-	-	
		SV R1	-	-	-	-	-	-	-	-	-	-	-	-	-	-	-	-	-	-	-	-	-	-	-	-	-	-	-	-
		Kfz R2	-	-	-	-	-	-	-	-	-	-	-	-	-	-	-	-	-	-	-	-	-	-	-	-	-	-	-	-
		SV R2	-	-	-	-	-	-	-	-	-	-	-	-	-	-	-	-	-	-	-	-	-	-	-	-	-	-	-	-
L 528	Breckerfeld (N) 4710 / 5507	Kfz R1	-	-	-	-	-	-	-	-	-	-	-	-	-	-	-	-	-	-	-	-	-	-	-	-	-	-	-	
		SV R1	-	-	-	-	-	-	-	-	-	-	-	-	-	-	-	-	-	-	-	-	-	-	-	-	-	-	-	-
		Kfz R2	-	-	-	-	-	-	-	-	-	-	-	-	-	-	-	-	-	-	-	-	-	-	-	-	-	-	-	-
		SV R2	-	-	-	-	-	-	-	-	-	-	-	-	-	-	-	-	-	-	-	-	-	-	-	-	-	-	-	-
L 531	Siegen 5114 / 5332	Kfz R1	-	-	-	-	-	-	-	-	-	-	-	-	-	-	-	-	-	-	-	-	-	-	-	-	-	-	-	
		SV R1	-	-	-	-	-	-	-	-	-	-	-	-	-	-	-	-	-	-	-	-	-	-	-	-	-	-	-	-
		Kfz R2	-	-	-	-	-	-	-	-	-	-	-	-	-	-	-	-	-	-	-	-	-	-	-	-	-	-	-	-
		SV R2	-	-	-	-	-	-	-	-	-	R	-	-	-	-	-	-	-	-	-	-	-	-	-	-	-	-	-	-
L 544	Langscheid (W) 4613 / 5510	Kfz R1	-	-	-	-	-	-	-	-	-	-	-	-	-	-	-	-	-	-	-	-	-	-	-	-	-	-	-	
		SV R1	-	-	-	-	-	-	-	-	-	-	-	-	-	-	-	-	-	-	-	-	-	-	-	-	-	-	-	-
		Kfz R2	-	-	-	-	-	-	-	-	-	-	-	-	-	-	-	-	-	-	-	-	-	-	-	-	-	-	-	-
		SV R2	-	-	-	-	-	-	-	-	-	-	-	-	-	-	-	-	-	-	-	-	-	-	-	-	-	-	-	-
L 551	Haltern 4209 / 5536	Kfz R1	-	-	-	-	-	-	-	-	-	-	-	-	-	-	-	-	-	-	-	-	-	-	-	-	-	-	-	
		SV R1	-	-	-	-	-	-	-	-	-	-	-	-	-	-	-	-	-	-	-	-	-	-	-	-	-	-	-	-
		Kfz R2	-	-	-	-	-	-	-	-	-	-	-	-	-	-	-	-	-	-	-	-	-	-	-	-	-	-	-	-
		SV R2	-	-	-	-	-	-	-	-	-	-	-	-	-	-	-	-	-	-	-	-	-	-	-	-	-	-	-	-
L 555	Coesfeld-Nordost 4009 / 5533	Kfz R1	-	-	-	-	-	-	-	-	-	-	-	-	-	-	-	-	-	-	-	-	-	-	-	-	-	-	-	
		SV R1	-	-	-	-	-	-	-	-	-	-	-	-	-	-	-	-	-	-	-	-	-	-	-	-	-	-	-	-
		Kfz R2	-	-	-	-	-	-	-	-	-	-	-	-	-	-	-	-	-	-	-	-	-	-	-	-	-	-	-	-
		SV R2	-	-	-	-	-	-	-	-	-	-	-	-	-	-	-	-	-	-	-	-	-	-	-	-	-	-	-	-

Laufzeit der Dauerzählstellen und Datenvollständigkeit Kfz und SV

Februar 2021

Str.-Kl. u. -Nr.	Zst.-Name TK / Zst.-Nr.	W.-Tag	M D M D F S S							M D M D F S S							M D M D F S S													
		Feiertag																												
		Tag	01	02	03	04	05	06	07	08	09	10	11	12	13	14	15	16	17	18	19	20	21	22	23	24	25	26	27	28
FZA/R		Datenqualität ("-": original Gerätewert, "R": stundenweise, "B": tagesweise eingeschätzter Wert)																												
L 560	Sandersküper 3807 / 5535	Kfz R1	-	-	-	-	-	-	-	-	-	-	-	-	-	-	-	-	-	-	-	-	-	-	-	-	-	-	-	
		SV R1	-	-	-	-	-	-	-	-	-	-	-	-	-	-	-	-	-	-	-	-	-	-	-	-	-	-	-	-
		Kfz R2	-	-	-	-	-	-	-	-	-	-	-	-	-	-	-	-	-	-	-	-	-	-	-	-	-	-	-	-
		SV R2	-	-	-	-	-	-	-	-	-	-	-	-	-	-	-	-	-	-	-	-	-	-	-	-	-	-	-	-
L 572	Rhede 4105 / 5320	Kfz R1	-	-	-	-	-	-	-	-	-	-	-	-	-	-	-	-	-	-	-	-	-	-	-	-	-	-	-	
		SV R1	-	-	-	-	-	-	-	-	-	-	-	-	-	-	-	-	-	-	-	-	-	-	-	-	-	-	-	-
		Kfz R2	-	-	-	-	-	-	-	-	-	-	-	-	-	-	-	-	-	-	-	-	-	-	-	-	-	-	-	-
		SV R2	-	-	-	-	-	-	-	-	-	-	-	-	-	-	-	-	-	-	-	-	-	-	-	-	-	-	-	-
L 586	Stromberg 4215 / 5349	Kfz R1	-	-	-	-	-	-	-	-	-	-	-	-	-	-	-	-	-	-	-	-	-	-	-	-	-	-	-	
		SV R1	-	-	-	-	-	-	-	-	-	-	-	-	-	-	-	-	-	-	-	-	-	-	-	-	-	-	-	-
		Kfz R2	-	-	-	-	-	-	-	-	-	-	-	-	-	-	-	-	-	-	-	-	-	-	-	-	-	-	-	-
		SV R2	-	-	-	-	-	-	-	-	-	-	-	-	-	-	-	-	-	-	-	-	-	-	-	-	-	-	-	-
L 587	Greven (S) 3911 / 5306	Kfz R1	-	-	-	-	-	-	-	-	-	-	-	-	-	-	-	-	-	-	-	-	-	-	-	-	-	-	-	
		SV R1	-	-	-	-	-	-	-	-	-	-	-	-	-	-	-	-	-	-	-	-	-	-	-	-	-	-	-	-
		Kfz R2	-	-	-	-	-	-	-	-	-	-	-	-	-	-	-	-	-	-	-	-	-	-	-	-	-	-	-	-
		SV R2	-	-	-	-	-	-	-	-	-	-	-	-	-	-	-	-	-	-	-	-	-	-	-	-	-	-	-	-
L 591	Lienen 3813 / 5513	Kfz R1	-	-	-	-	-	-	-	-	-	-	-	-	-	-	-	-	-	-	-	-	-	-	-	-	-	-	-	
		SV R1	-	-	-	-	-	-	-	-	-	-	-	-	-	-	-	-	-	-	-	-	-	-	-	-	-	-	-	-
		Kfz R2	-	-	-	-	-	-	-	-	-	-	-	-	-	-	-	-	-	-	-	-	-	-	-	-	-	-	-	-
		SV R2	-	-	-	-	-	-	-	-	-	-	-	-	-	-	-	-	-	-	-	-	-	-	-	-	-	-	-	-
L 602	Hemden 4105 / 5534	Kfz R1	-	-	-	-	-	-	-	-	-	-	-	-	-	-	-	-	-	-	-	-	-	-	-	-	-	-	-	
		SV R1	-	-	-	-	-	-	-	-	-	-	-	-	-	-	-	-	-	-	-	-	-	-	-	-	-	-	-	-
		Kfz R2	-	-	-	-	-	-	-	-	-	-	-	-	-	-	-	-	-	-	-	-	-	-	-	-	-	-	-	-
		SV R2	-	-	-	-	-	-	-	-	-	-	-	-	-	-	-	-	-	-	-	-	-	-	-	-	-	-	-	-
L 608	Groß Reken 4108 / 5505	Kfz R1	-	-	-	-	-	-	-	-	-	-	-	-	-	-	-	-	-	-	-	-	-	-	-	-	-	-	-	
		SV R1	-	-	-	-	-	-	-	-	-	-	-	-	-	-	-	-	-	-	-	-	-	-	-	-	-	-	-	-
		Kfz R2	-	-	-	-	-	-	-	-	-	-	-	-	-	-	-	-	-	-	-	-	-	-	-	-	-	-	-	-
		SV R2	-	-	-	-	-	-	-	-	-	-	-	-	-	-	-	-	-	-	-	-	-	-	-	-	-	-	-	-
L 608	Gelsenkirchen-Schalke 4408 / 5523	Kfz R1	-	-	-	-	-	-	-	-	-	-	-	-	-	-	-	-	-	-	-	-	-	-	-	-	-	-	-	
		SV R1	-	-	-	-	-	-	-	-	-	-	-	-	-	-	-	-	-	-	-	-	-	-	-	-	-	-	-	-
		Kfz R2	-	-	-	-	-	-	-	-	-	-	-	-	-	-	-	-	-	-	-	-	-	-	-	-	-	-	-	-
		SV R2	-	-	-	-	-	-	-	-	-	-	-	-	-	-	-	-	-	-	-	-	-	-	-	-	-	-	-	-
L 610	Recklinghausen 4309 / 5526	Kfz R1	-	-	-	-	-	-	-	-	-	-	-	-	-	-	-	-	-	-	-	-	-	-	-	-	-	-	-	
		SV R1	-	-	-	-	-	-	-	-	-	-	-	-	-	-	-	-	-	-	-	-	-	-	-	-	-	-	-	-
		Kfz R2	-	-	-	-	-	-	-	-	-	-	-	-	-	-	-	-	-	-	-	-	-	-	-	-	-	-	-	-
		SV R2	-	-	-	-	-	-	-	-	-	-	-	-	-	-	-	-	-	-	-	-	-	-	-	-	-	-	-	-
L 621	Kirchhellen (S) 4307 / 5525	Kfz R1	-	-	-	-	-	-	-	-	-	-	-	-	-	-	-	-	-	-	-	-	-	-	-	-	-	-	-	
		SV R1	-	-	-	-	-	-	-	-	-	-	-	-	-	-	-	-	-	-	-	-	-	-	-	-	-	-	-	-
		Kfz R2	-	-	-	-	-	-	-	-	-	-	-	-	-	-	-	-	-	-	-	-	-	-	-	-	-	-	-	-
		SV R2	-	-	-	-	-	-	-	-	-	-	-	-	-	-	-	-	-	-	-	-	-	-	-	-	-	-	-	-
L 687	Langscheid (S) 4613 / 5511	Kfz R1	-	-	-	-	-	-	-	-	-	-	-	-	-	-	-	-	-	-	-	-	-	-	-	-	-	-	-	
		SV R1	-	-	-	-	-	-	-	-	-	-	-	-	-	-	-	-	-	-	-	-	-	-	-	-	-	-	-	-
		Kfz R2	-	-	-	-	-	-	-	-	-	-	-	-	-	-	-	-	-	-	-	-	-	-	-	-	-	-	-	-
		SV R2	-	-	-	-	-	-	-	-	-	-	-	-	-	-	-	-	-	-	-	-	-	-	-	-	-	-	-	-
L 697	Attendorf 4813 / 5531	Kfz R1	-	-	-	-	-	-	-	-	-	-	-	-	-	-	-	-	-	-	-	-	-	-	-	-	-	-	-	
		SV R1	-	-	-	-	-	-	-	-	-	-	-	-	-	-	-	-	-	-	-	-	-	-	-	-	-	-	-	-
		Kfz R2	-	-	-	-	-	-	-	-	-	-	-	-	-	-	-	-	-	-	-	-	-	-	-	-	-	-	-	-
		SV R2	-	-	-	-	-	-	-	-	-	-	-	-	-	-	-	-	-	-	-	-	-	-	-	-	-	-	-	-
L 776	Salzkotten 4317 / 5530	Kfz R1	-	-	-	-	-	-	-	-	-	-	-	-	-	-	-	-	-	-	-	-	-	-	-	-	-	-	-	
		SV R1	-	-	-	-	-	-	-	-	-	-	-	-	-	-	-	-	-	-	-	-	-	-	-	-	-	-	-	-
		Kfz R2	-	-	-	-	-	-	-	-	-	-	-	-	-	-	-	-	-	-	-	-	-	-	-	-	-	-	-	-
		SV R2	-	-	-	-	-	-	-	-	-	-	-	-	-	-	-	-	-	-	-	-	-	-	-	-	-	-	-	-
L 787	Sennestadt (S) 4017 / 5520	Kfz R1	-	-	-	-	-	-	-	-	-	-	-	-	-	-	-	-	-	-	-	-	-	-	-	-	-	-	-	
		SV R1	-	-	-	-	-	-	B	B	B	B	B	B	B	B	-	-	-	-	-	-	-	-	-	-	-	-	-	-
		Kfz R2	-	-	-	-	-	-	B	B	B	B	B	B	-	-	-	-	-	-	-	-	-	-	-	-	-	-	-	-
		SV R2	-	-	-	-	-	-	B	B	B	B	B	-	-	-	-	-	-	-	-	-	-	-	-	-	-	-	-	-

Herausgeber:

Landesbetrieb Straßenbau Nordrhein-Westfalen, Landesmobilitätszentrale, Bonner Straße 67, 51379 Leverkusen

Auswertung:

Die Autobahn GmbH des Bundes, NL Rheinland, GB Verkehrszentrale Leverkusen, Bonner Straße 65, 51379 Leverkusen
DTV-Verkehrsconsult GmbH, Pascalstraße 53, 52076 Aachen

Laufzeit der Dauerzählstellen und Datenvollständigkeit Kfz und SV

Februar 2021

Str.-Kl. u. -Nr.	Zst.-Name TK / Zst.-Nr.	W.-Tag	M	D	M	D	F	S	S	M	D	M	D	F	S	S	M	D	M	D	F	S	S	M	D	M	D	F	S	S	
		Feiertag	Datenqualität ("-": original Gerätewert, "R": stundenweise, "B": tagesweise eingeschätzter Wert)																												
		Tag	01	02	03	04	05	06	07	08	09	10	11	12	13	14	15	16	17	18	19	20	21	22	23	24	25	26	27	28	
FZA/R																															
L 822	Lippstadt-Cappel 4315 / 5528	Kfz R1	-	-	-	-	-	-	-	-	-	-	-	-	-	-	-	-	-	-	-	-	-	-	-	-	-	-	-	-	
		SV R1	-	-	-	-	-	-	-	-	-	-	-	-	-	-	-	-	-	-	-	-	-	-	-	-	-	-	-	-	-
		Kfz R2	-	-	-	-	-	-	-	-	-	-	-	-	-	-	-	-	-	-	-	-	-	-	-	-	-	-	-	-	-
		SV R2	-	-	-	-	-	-	-	-	-	-	-	-	-	-	-	-	-	-	-	-	-	-	-	-	-	-	-	-	-
L 937	Detmold (N) 4019 / 5517	Kfz R1	im Bau																												
		SV R1	im Bau																												
		Kfz R2	im Bau																												
		SV R2	im Bau																												
L 937	Detmold (S) 4019 / 5518	Kfz R1	im Bau																												
		SV R1	im Bau																												
		Kfz R2	im Bau																												
		SV R2	im Bau																												
L 938	Detmold (W) 4019 / 5519	Kfz R1	im Bau																												
		SV R1	im Bau																												
		Kfz R2	im Bau																												
		SV R2	im Bau																												
L 954	Bad Driburg 4220 / 5529	Kfz R1	-	-	-	-	-	-	-	-	-	-	-	-	-	-	-	-	-	-	-	-	-	-	-	-	-	-	-	-	
		SV R1	-	-	-	-	-	-	-	-	-	-	-	-	-	-	-	-	-	-	-	-	-	-	-	-	-	-	-	-	-
		Kfz R2	-	-	-	-	-	-	-	-	-	-	-	-	-	-	-	-	-	-	-	-	-	-	-	-	-	-	-	-	-
		SV R2	-	-	-	-	-	-	-	-	-	-	-	-	-	-	-	-	-	-	-	-	-	-	-	-	-	-	-	-	-
L 969	Werl-Westönnen 4413 / 5324	Kfz R1	-	-	-	-	-	-	-	-	-	-	-	-	-	-	-	-	-	-	-	-	-	-	-	-	-	-	-	-	
		SV R1	B	B	B	B	B	B	B	B	B	B	B	B	B	B	B	B	B	B	B	B	B	B	B	B	B	B	B	B	
		Kfz R2	-	-	-	-	-	-	-	-	-	-	-	-	-	-	-	-	-	-	-	-	-	-	-	-	-	-	-	-	-
		SV R2	B	B	B	B	B	B	B	B	B	B	B	B	B	B	B	B	B	B	B	B	B	B	B	B	B	B	B	B	
K 10	Sennestadt (O) 4017 / 5521	Kfz R1	-	-	-	-	-	-	-	-	-	-	-	-	-	-	-	-	-	-	-	-	-	-	-	-	-	-	-	-	
		SV R1	-	-	-	-	-	-	-	-	-	-	-	-	-	-	-	-	-	-	-	-	-	-	-	-	-	-	-	-	-
		Kfz R2	-	-	-	-	-	-	-	-	-	-	-	-	-	-	-	-	-	-	-	-	-	-	-	-	-	-	-	-	-
		SV R2	-	-	-	-	-	-	-	-	-	-	-	-	-	-	-	-	-	-	-	-	-	-	-	-	-	-	-	-	-
K 10	Breckerfeld (O) 4710 / 5508	Kfz R1	-	-	-	-	-	-	-	-	-	-	-	-	-	-	-	-	-	-	-	-	-	-	-	-	-	-	-	-	
		SV R1	-	-	-	-	-	-	-	-	-	-	-	-	-	-	-	-	-	-	-	-	-	-	-	-	-	-	-	-	-
		Kfz R2	-	-	-	-	-	-	-	-	-	-	-	-	-	-	-	-	-	-	-	-	-	-	-	-	-	-	-	-	-
		SV R2	-	-	-	-	-	-	-	-	-	-	-	-	-	-	-	-	-	-	-	-	-	-	-	-	-	-	-	-	-