



Bild: Straßen.NRW

Gesamtjahr 2021

Ergebnisse automatischer Dauerzählstellen an den „Freien Strecken“
der Straßen des überörtlichen Verkehrs in Nordrhein-Westfalen

**Ergebnisse aus automatischen Dauerzählstellen
an den „Freien Strecken“ der Straßen des überörtlichen Verkehrs in NRW**

Gesamtjahr 2021

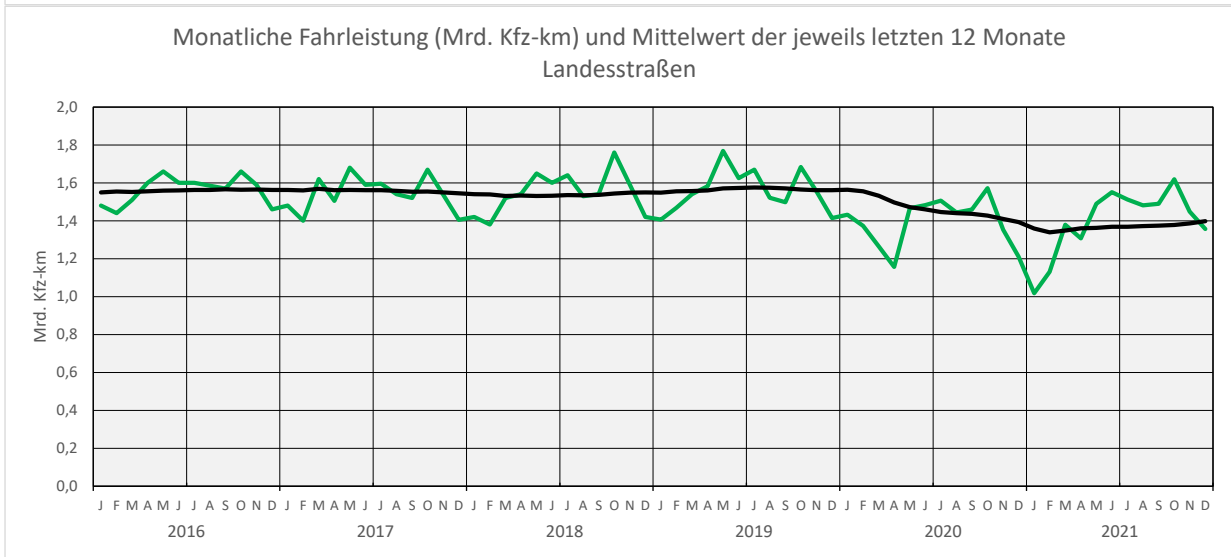
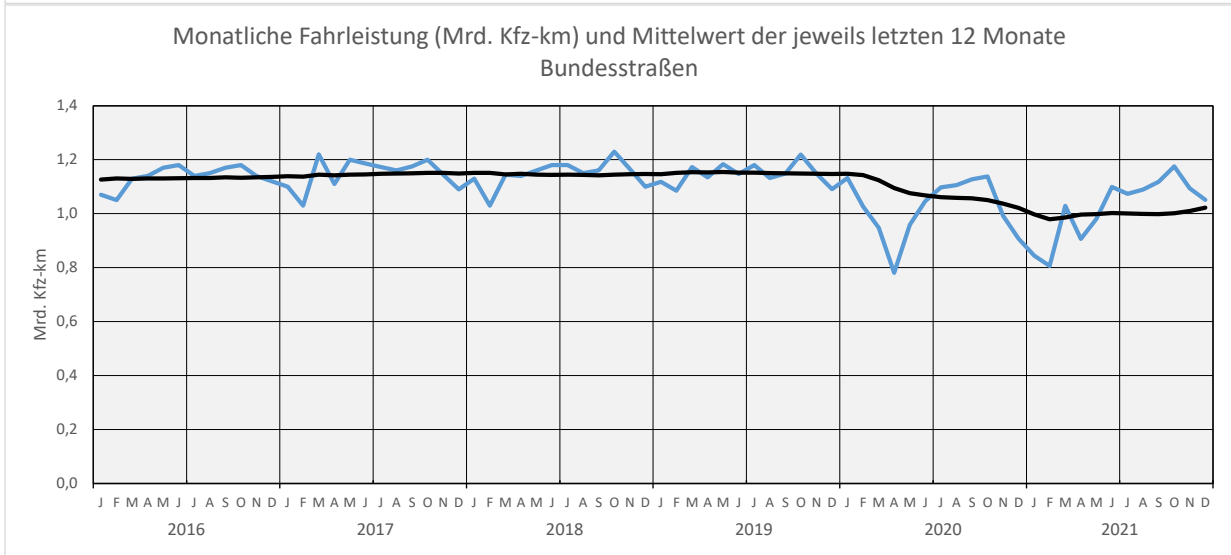
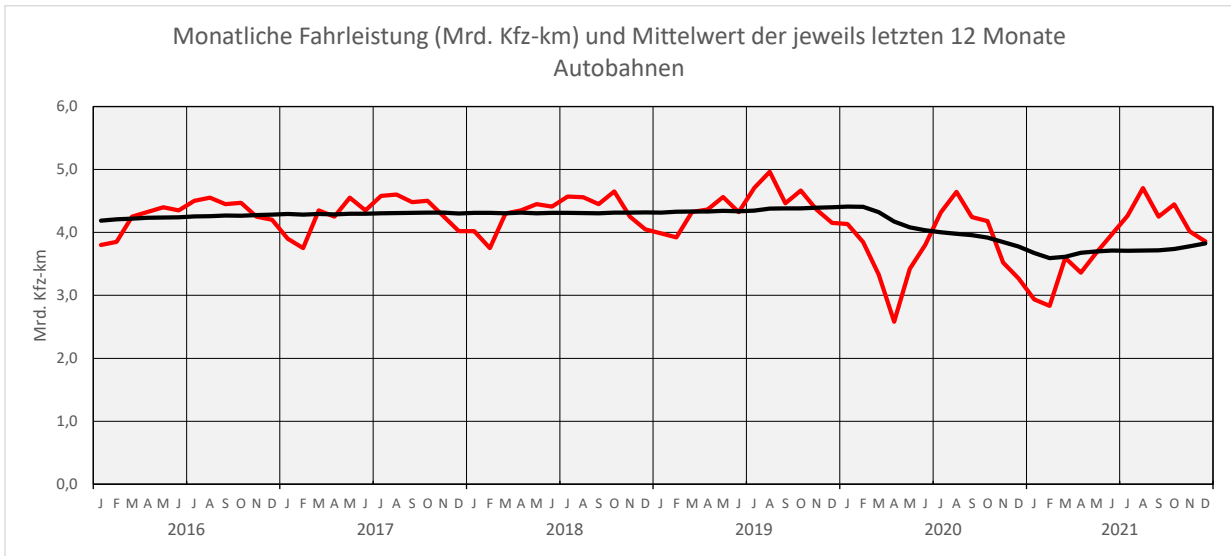

Kfz-Verkehr im Jahresvergleich 2021 zu 2020

Die „Durchschnittlichen Täglichen Verkehrsstärken“ (DTV) der Kfz an allen Tagen haben im Jahr 2021 im Vergleich zum Vorjahr auf den erfassten Außerortsstraßen (Autobahnen, Bundes- und Landesstraßen) leicht zugenommen. Aus permanenten Verkehrsbeobachtungen ergaben sich für „alle Tage“ (Mo-So), Werkzeuge (Mo-Fr, Sa, Mo-Sa), sowie für Sonn- und Feiertage (So+Fei) folgende mittlere DTV-Werte und Veränderungsraten:

Entwicklung des Kfz-Verkehrs auf Außerortsstraßen [%]					
Straßengruppe	Tagesgruppe				
	Mo-So	Mo-Fr	Sa	Mo-Sa	So+Fei
Jahres-DTV 2021 [Kfz/24h]					
Autobahnen	54.697	59.590	47.475	57.720	40.301
Bundesstraßen	9.812	10.969	8.157	10.562	6.292
Landesstraßen	5.045	5.490	4.505	5.354	3.474
ohne BAB	6.313	6.943	5.483	6.736	4.231
gesamt	13.463	14.718	11.697	14.269	9.567
Jahres-DTV 2020 [Kfz/24h]					
Autobahnen	54.271	59.920	46.269	58.471	37.620
Bundesstraßen	9.838	11.081	8.195	10.864	6.014
Landesstraßen	4.985	5.462	4.469	5.426	3.283
ohne BAB	6.264	6.939	5.459	6.857	4.011
gesamt	13.379	14.779	11.530	14.507	9.004
Veränderungsrate Jahr 2021 / Jahr 2020 [%]					
Autobahnen	+ 0,8	- 0,6	+ 2,6	- 1,3	+ 7,1
Bundesstraßen	- 0,3	- 1,0	- 0,5	- 2,8	+ 4,6
Landesstraßen	+ 1,2	+ 0,5	+ 0,8	- 1,3	+ 5,8
ohne BAB	+ 0,8	+ 0,1	+ 0,4	- 1,8	+ 5,5
gesamt	+ 0,6	- 0,4	+ 1,4	- 1,6	+ 6,3

Kfz-Verkehr (A, B, L) an allen Tagen: + 0,6 %

Das Aufkommen des Kfz-Verkehrs im Jahr 2021 ist im Vergleich zum Jahr 2020 insgesamt nur leicht gestiegen. Es zeigt sich mit + 0,6 % über alle Tage im Gesamtnetz ein leichter Anstieg (2020/2019: - 23,1 %). Ein Rückgang zeigte sich in diesem Zeitbereich nur auf den Bundesstraßen mit - 0,3 %. Auf Autobahnen gab es mit + 0,8 % und auf Landesstraßen mit + 1,2 % ebenfalls nur geringe Veränderungen.

An den Werktagen (Mo-Fr) werden im Gesamtnetz geringfügige Veränderungen der Verkehrsmengen von - 0,4 % verzeichnet, auf den Autobahnen beträgt die Veränderungsrate - 0,6 %. Im Sonn- und Feiertagsverkehr nahm der Verkehr am deutlichsten zu, im Gesamtnetz um + 6,3 % und auf den Autobahnen um + 7,1 %. Auf Bundes- und Landesstraßen war der Anstieg des Verkehrs an Sonn- und Feiertagen mit + 4,6 % bzw. + 5,8 % zwar etwas geringer als auf den Autobahnen, in allen Straßenkategorien war er in diesem Zeitbereich jedoch am stärksten. Im Samstagverkehr war im Gesamtnetz eine Erhöhung um + 1,4 % zu beobachten.

Schwerverkehr im Jahresvergleich

Entwicklung des Schwerverkehrs auf Außerortsstraßen [%]		
Straßengruppe	Tagesgruppe	
	Mo-So	Mo-Fr
DTV_{SV} 2021 [Fz/24h]		
Autobahnen	8.980	12.383
Bundesstraßen	799	1.122
Landesstraßen	268	482
ohne BAB	409	651
gesamt	1.668	2.377
DTV_{SV} 2020 [Fz/24h]		
Autobahnen	8.470	11.759
Bundesstraßen	781	1.102
Landesstraßen	257	464
ohne BAB	395	632
gesamt	1.585	2.274
2021/2020 [%]		
Autobahnen	+ 6,0	+ 5,3
Bundesstraßen	+ 2,3	+ 1,8
Landesstraßen	+ 4,3	+ 3,9
ohne BAB	+ 3,5	+ 3,0
gesamt	+ 5,2	+ 4,5

Schwerverkehr:
Anstieg in allen Straßenklassen, besonders auf Autobahnen, insgesamt + 4,5 % im Werktagsbereich (Mo-Fr)

Im Unterschied zum Kfz-Verkehr war das **Schwerverkehrsaufkommen** (SV, Kfz > 3,5 t zul. Gesamtgewicht) im Jahr 2021 bei allen Straßenklassen und Zeitbereichen ansteigend. An Werktagen Mo-Fr fiel der Zuwachs auf Autobahnen mit + 5,3 % am deutlichsten aus verglichen mit den Bundes- und Landesstraßen, wo der Anstieg + 1,8 % bzw. + 3,9 % betrug.

Im Gesamtzeitbereich (Mo-So) war der Anstieg bei allen Straßenklassen etwas höher. Im Gesamtnetz betrug er + 5,2 %, wobei auch hier den Anstieg bei den Autobahnen (+ 6,0 %) gegenüber Bundes- (+ 2,3 %) und Landesstraßen (+ 4,3 %) am stärksten ausgeprägt war.

Gesamtüberblick

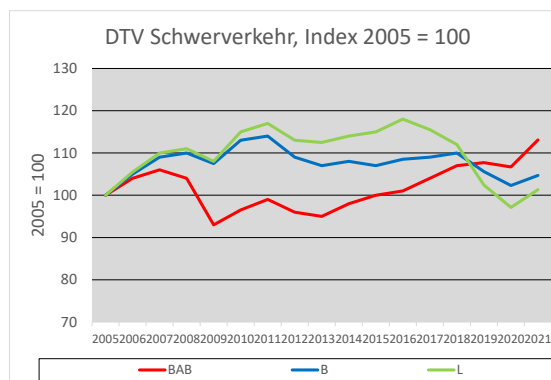
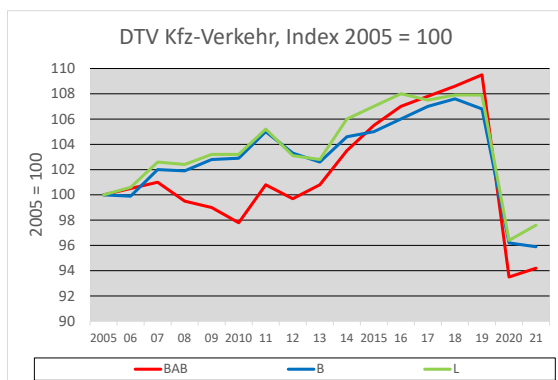

DTV-Werte Mo-Fr (A, B, L) um 53,8 % höher als an Sonn- und Feiertagen

Die durchschnittliche tägliche Verkehrsstärke aller Tage des Jahres 2021 betrug auf den Autobahnen 54.697 Kfz/24h, auf den Außerorts-Bundesstraßen 9.812 Kfz/24h und auf den Außerorts-Landesstraßen 5.045 Kfz/24h (siehe Tabelle Seite 3). Bei einer Differenzierung nach Tagesartengruppen wurden für jede Straßengruppe die höchsten mittleren DTV-Werte an den Werktagen Mo-Fr registriert, gefolgt von

Verkehrs- und Unfallentwicklung auf Außerortsstraßen in NRW

den Samstagen und - mit noch einmal deutlichem Abstand - von den Sonn- und Feiertagen. Insgesamt lag der Verkehr an den Werktagen Mo-Fr des Jahres 2021 um 53,8 % höher als an den Sonn- und Feiertagen. Auf Autobahnen waren es im Vergleich dieser beiden Zeitbereiche 47,9 %, auf den Bundesstraßen 74,3 % und auf den Landesstraßen 58,0 % mehr Verkehr.

Monatliche Entwicklungsraten auf Basis der Monatsberichte

Monatliche Veränderung des Kfz-Verkehrs 2021 gegenüber 2020 (alle Tage, Mo-So) [%]												
Straßengruppe	Jan	Feb	Mrz	Apr	Mai	Jun	Jul	Aug	Sep	Okt	Nov	Dez
Autobahnen	- 28,9	- 26,3	+ 8,0	+ 30,1	+ 7,4	+ 4,5	- 1,2	+ 1,3	+ 0,2	+ 6,4	+ 14,1	+ 17,9
Bundesstraßen	- 25,4	- 21,4	+ 8,6	+ 16,1	+ 2,2	+ 5,1	- 2,2	- 1,5	- 0,8	+ 3,3	+ 10,3	+ 15,8
Landesstraßen	- 23,2	- 17,6	+ 9,0	+ 13,0	+ 1,6	+ 4,6	+ 0,4	+ 2,6	+ 2,1	+ 3,0	+ 7,0	+ 12,1
ohne BAB	- 24,9	- 20,5	+ 8,7	+ 15,3	+ 2,1	+ 5,0	- 1,5	- 0,5	- 0,1	+ 3,2	+ 9,5	+ 14,9
gesamt	- 28,3	- 25,4	+ 8,1	+ 27,5	+ 6,5	+ 4,5	- 1,2	+ 1,0	+ 0,2	+ 5,9	+ 13,4	+ 17,4
Die angegebenen Veränderungsdaten stammen aus den Monatsberichten des Jahres 2021												

Angesichts des variablen Pandemiegeschehens weiterhin starke Schwankungen der Verkehrsnachfrage

Bei den monatlichen Veränderungen des **Kfz-Verkehrs** im Jahresverlauf wurden in der Betrachtung des Gesamtnetzes Veränderungsraten zwischen - 28,3 % im Januar und + 27,5 % im April beobachtet. Die größten Unterschiede zeigten sich dabei (ähnlich den Entwicklungen im Gesamtnetz) auf den Autobahnen mit einem Rückgang von - 28,9 % im Januar und einem Zuwachs um + 30,1 % im April.

Die ansonsten im Jahresverlauf zu beobachtenden Schwankungen wurden im Jahr 2021 - wie schon im Jahr 2020 - grundsätzlich überlagert durch stetige Veränderungen im Pandemiegeschehen.

Verkehrs- und Unfallentwicklung auf Außerortsstraßen in NRW

Von den automatischen Dauerzählstellen wurden im Jahr 2020 auf folgenden BAB-Streckenabschnitten mittlere Verkehrsstärken von über 100.000 Kfz/24h registriert:

BAB	Zst.	von...	bis...	DTV-Kfz	2021/2020 [%]
A 3/A 4	5672	AD Dreieck Heumar	AK Kreuz Köln-Ost	165.674	+ 1,4
A 3	5676	AS Solingen	AK Kreuz Hilden	150.287	+ 3,1
A 3	5004	AS Köln-Mülheim	AS Leverkusen	143.507	+ 1,3
A 4	5049	AK Kreuz Köln-Süd	AS Köln-Poll	126.651	+ 1,8
A 40	5681	AD Dreieck Essen-Ost	AS Essen-Frillendorf	122.361	- 0,4
A 3	5665	AK Kreuz Oberhausen-West	AS Oberhausen-Holten	118.721	+ 0,5
A 57	5670	AS Neuss-Hafen	AS Neuss-Reuschenberg	116.317	+ 2,8
A 4	5053	AK Kreuz Köln-West	AS Köln-Klettenberg	116.033	+ 6,8
A 57	5602	AS Neuss-Reuschenberg	AS Kreuz Neuss-West	115.588	+ 4,3
A 3	5667	AS Oberhausen-Lirich	AK Kreuz Oberhausen-West	112.149	+ 0,5
A 3	5655	AK Kreuz Oberhausen-West	AS Oberhausen-Holten	112.125	+ 4,3
A 2	5026	AK Kreuz Oberhausen	AS Oberhausen-Königshardt	110.082	+ 1,4
A 57	5052	AK Kreuz Neuss-West	AS Neuss	109.298	+ 4,5
A 3	5070	AS Oberhausen-Holten	AK Kreuz Oberhausen	108.938	+ 1,1
A 3	5003	AK Kreuz Leverkusen	AS Opladen	108.073	- 5,3
A 59	5089	AS Flughafen Köln/Bonn	AD Köln Porz	107.745	n.v. ¹
A 57	5014	AS Neuss-Norf	AS Neuss-Hafen	106.951	+ 4,0
A 46	5658	AK Kreuz Hilden	AS Erkrath	106.433	+ 6,9
A 59	5628	AD Dreieck Beuel	AD Dreieck St. Augustin-West	106.011	+ 6,6
A 59	5056	AD Dreieck Beuel	AD Dreieck St. Augustin-West	105.300	+ 3,9
A 40	5113	AS Dückerweg	AS Bochum-Stahlhausen	104.656	- 1,8
A 40	5037	AS Essen-Kray	AS Gelsenkirchen-Süd	104.282	- 3,4
A 3	5657	AS Solingen	AK Kreuz Hilden	104.211	+ 1,7
A 1	5144	AS Unna	AS Kamen-Zentrum	101.511	+ 7,4
A 3	5002	AK Kreuz Breitscheid	AS Duisburg-Wedau	101.387	+ 3,5
A 52	5637	AD Dreieck Breitscheid	AK Kreuz Breitscheid	100.951	+ 4,9

¹ Aufgrund fehlender Daten im Vorjahr ohne Entwicklungsrate

Herausgeber:

Bearbeitung:

Verkehrs- und Unfallentwicklung auf Außerortsstraßen in NRW

Monatliche Veränderung des Schwerverkehrs 2021 gegenüber 2020 (werktags, Mo-Fr) [%]												
Straßengruppe	Jan	Feb	Mrz	Apr	Mai	Jun	Jul	Aug	Sep	Okt	Nov	Dez
Autobahnen	+ 1,6	- 0,5	+ 9,8	+ 17,3	+ 12,3	+ 8,4	+ 6,0	+ 4,0	+ 3,9	+ 1,0	+ 1,9	+ 0,9
Bundesstraßen	- 5,4	- 7,5	+ 6,5	+ 6,4	+ 5,8	+ 2,7	- 1,4	- 2,3	- 1,3	+ 3,3	+ 3,1	+ 1,7
Landesstraßen	- 7,0	- 7,4	+ 7,7	+ 10,8	+ 5,7	+ 10,3	+ 8,3	+ 5,6	+ 7,0	+ 4,0	+ 1,2	+ 1,8
ohne BAB	- 5,7	- 7,5	+ 6,7	+ 7,0	+ 5,8	+ 3,9	+ 0,1	- 1,0	+ 0,1	+ 3,4	+ 2,8	+ 1,8
gesamt	+ 1,0	- 1,0	+ 9,5	+ 16,5	+ 11,8	+ 8,1	+ 5,5	+ 3,6	+ 3,6	+ 1,2	+ 2,0	+ 1,0

Die angegebenen Veränderungsdaten stammen aus den Monatsberichten des Jahres 2021

Auch im Schwerverkehr: Größter monatlicher Anstieg im April

Zur Betrachtung der monatlichen Schwankungen in den Veränderungsraten des Schwerverkehrs wurde der für diese Fahrzeuggruppe weniger relevante Wochenendverkehr ausgeblendet und nur der Werktagsverkehr an Montagen bis Freitagen betrachtet. In diesem zeigt sich, wie im Gesamtverkehr, im April der stärkste Verkehrszuwachs verglichen mit dem entsprechenden Vorjahreszeitraum. Bedingt durch den Beginn der Corona-Pandemie beläuft er sich auf + 16,5 % im Gesamtnetz.

Ebenso wie der ab März durchgängig gestiegene Kfz-Verkehr war der Schwerverkehr im Gesamtnetz nur im Februar rückläufig und konnte ab März in jedem Monat wieder gegenüber dem Vorjahresmonat um + 1,0 % bis + 16,5 % in sehr unterschiedlichen Ausprägungen zulegen.

Auf Autobahnen bis auf Februar Anstieg des Verkehrs zwischen + 0,9 % und + 17,3 %

Im Vergleich zu den Straßen des nachgeordneten Netzes waren die Veränderungsraten auf Autobahnen bis Mai höher und der Verkehr verzeichnete im Februar als einzigem Monat einen Rückgang. Die deutlichste Erholung des Schwerverkehrs gegenüber dem Vorjahr erfolgte von März bis Mai. Das gilt auf Autobahnen und ebenso auf Bundes- und Landesstraßen. Im April nahm der Schwerverkehr dennoch weniger zu als der gesamte Kfz-Verkehr in Nordrhein-Westfalen.

Verkehrsentwicklung ab März auf Bundesstraßen überwiegend und auf Landesstraßen ausnahmslos ansteigend

Auf den Landesstraßen sind ab März nur Zuwächse zu verzeichnen, die sich im Vergleich zu den Autobahnen sehr uneinheitlich zeigen, lagen sie bis Mai unter denen der Autobahnen, so lagen sie ab Juni mit nur einer Ausnahme darüber.

Auf Bundesstraßen schwankte die Entwicklung der einzelnen Monate des Jahres 2021 beim Schwerverkehr im Vergleich zum Vorjahresaufkommen sehr. Sie bewegte sich zwischen Abnahmen von bis zu - 7,5 % und Zunahmen von bis zu + 6,5 %.

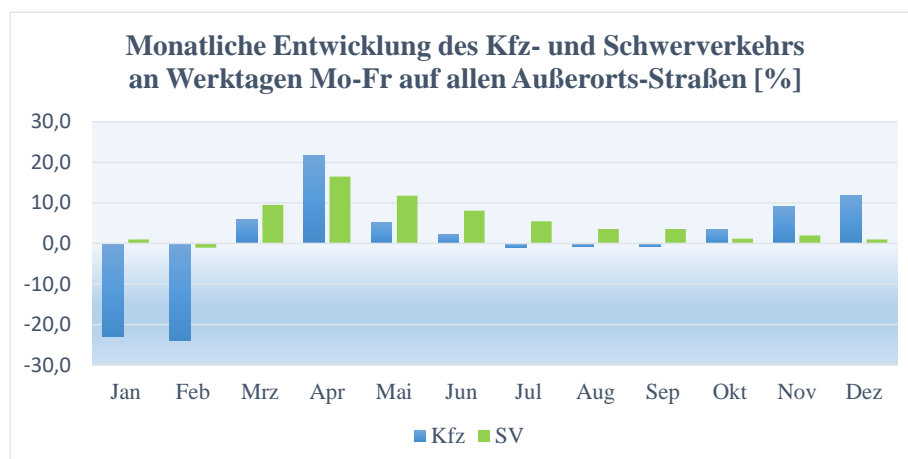

Verkehrs- und Unfallentwicklung auf Außerortsstraßen in NRW

Hohe Lkw-Verkehrsstärken (SV > 25.000 Kfz/24h) an den für den Lkw-Verkehr bedeutsamen Tagen Mo-Fr wurden 2021 auf folgenden Autobahnabschnitten ermittelt:

BAB	Zst.	von...	bis...	DTV-SV	2021/2020 [%]
A 3/A 4	5672	AD Dreieck Heumar	AK Kreuz Köln-Ost	31.607	+ 5,1
A 3	5665	AK Kreuz Oberhausen-West	AS Oberhausen-Holten	30.068	+ 0,8
A3	5676	AS Solingen	AK Kreuz Hilden	29.643	+ 6,9
A 2	5026	AK Kreuz Oberhausen	AS Oberhausen-Königshardt	29.405	+ 3,5
A 3	5070	AS Oberhausen-Holten	AK Kreuz Oberhausen	29.002	+ 11,0
A2	5123	AK Kreuz Bad Oeynhaus	AS Porta Westfalica	28.066	+ 5,7
A 4	5049	AK Kreuz Köln-Süd	AS Köln-Poll	27.926	+ 7,0
A 3	5004	AS Köln-Mülheim	AS Leverkusen	26.601	+ 4,6
A 2	5145	AK Kamener Kreuz	AS Bönen	26.128	n.v. ²
A 2	5120	AK Kreuz Bielefeld	AS Bielefeld-Sennestadt	25.536	+ 5,2
A 2	5125	AS Dortmund-Mengede	AS Dortmund-Nordost	25.510	+ 4,6

Jahresfahrleistung

Die **Jahresfahrleistung** aller Verkehrsteilnehmer auf allen Autobahnen und Außerortsbundes- und -landesstraßen NRWs betrug im gesamten Jahr 2021 75,2 Milliarden Kfz-Kilometer.

Jahresfahrleistungen [Mrd. Kfz-km]			
Straßengruppe	2021	2020	2021/2020 [%]
Autobahnen	45,1	45,0	+ 0,2
Bundesstraßen	12,4	12,4	+ 0,0
Landesstraßen	17,7	17,6	+ 0,8
ohne BAB	30,1	30,0	+ 0,3
gesamt	75,2	75,0	+ 0,3

Im Jahr 2021 wurden außerorts auf BAB, B und L in NRW 75,2 Mrd. Kfz-km zurückgelegt (+ 0,3 % gegenüber 2020)

Diese ermittelte Fahrleistung stellt eine Erhöhung um + 0,3 % gegenüber dem Vorjahreswert dar. Ebenso stieg die Fahrleistung auf Autobahnen mit + 0,2 % und am stärksten auf Landesstraßen mit + 0,8 %. Außerortsbundes- und -landesstraßen zusammen verzeichneten mit + 0,3 % dieselbe prozentuale Veränderung wie das Gesamtnetz, die Fahrleistung auf Bundesstraßen blieb mit +/- 0,0 % unverändert.

Die Autobahnen hatten somit einen Anteil von 59,9 % an der gesamten Außerortsfahrleistung, bei einem Anteil von 14,7 % an der Streckenlänge. Beinahe zwei Drittel des Außerorts-Straßennetzes in NRW sind als Landesstraßen klassifiziert, diese tragen allerdings nur 23,6 % der Fahrleistung.

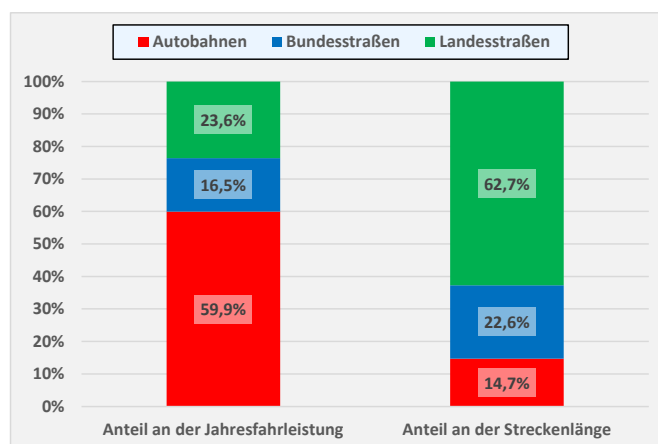

² Aufgrund fehlender Daten im Vorjahr ohne Entwicklungsrate

Herausgeber:

Bearbeitung:

Verkehrs- und Unfallentwicklung auf Außerortsstraßen in NRW

Trotz des starken Rückgangs im Jahr 2020 hat sich die Kfz-Jahresfahrleistung auf den Autobahnen zwischen 1980 und 2021 fast verdoppelt (+96 %), auf den Bundesstraßen ist sie seitdem noch um +13 % und auf den Landesstraßen um +48 % gestiegen.

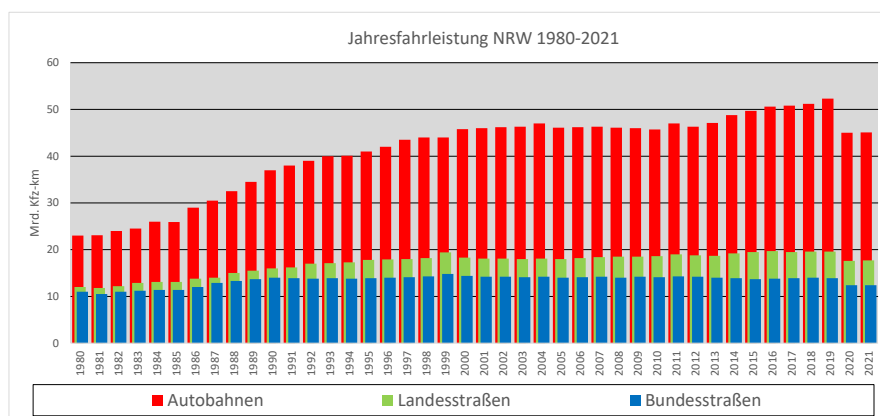

Entwicklung an den Grenzen zu Belgien und den Niederlanden

Bei der Auswertung der im Zählstellennetz vorhandenen 19 Grenzzählstellen an den Staatsgrenzen wurde im Mittel über alle Tage des Jahres ein leichter Rückgang des Kraftfahrzeugaufkommens um - 1,3 % registriert.

Entwicklung des Kfz-Verkehrs an Grenzzählstellen [%]					
Straßengruppe	Tagesgruppe				
	Mo-So	Mo-Fr	Sa	Mo-Sa	So+Fei
Jahres-DTV 2021 [Kfz/24h]					
Autobahnen	22.155	23.860	20.350	23.283	16.537
B- und L-Straßen	5.454	5.856	5.321	5.768	3.889
gesamt	11.607	12.489	10.858	12.221	8.549
Jahres-DTV 2020 [Kfz/24h]					
Autobahnen	22.142	23.710	21.300	23.053	16.397
B- und L-Straßen	5.699	6.116	5.709	6.087	3.982
gesamt	11.757	12.598	11.453	12.338	8.556
Veränderungsrate Jahr 2021 / Jahr 2020 [%]					
Autobahnen	+ 0,1	+ 0,6	- 4,5	+ 1,0	+ 0,9
B- und L-Straßen	- 4,3	- 4,3	- 6,8	- 5,2	- 2,3
gesamt	- 1,3	- 0,9	- 5,2	- 0,9	- 0,1

An Grenzübergängen insgesamt Rückgang oder minimale Zunahme

Die betrachteten Autobahn-Grenzzählstellen wiesen im Jahr 2021 einen durchschnittlichen DTV von 22.155 Kfz/24h auf, was einem Anstieg um + 0,1 % verglichen mit dem Vorjahr entspricht (2020: 22.142 Kfz/24h). Die Zählstellen im nachgeordneten Netz lagen hingegen mit durchschnittlich 5.454 Kfz/24h unter dem Vorjahreswert (5.699 Kfz/24h, - 4,3 %).

Rückgänge sind an Samstagen um - 4,5 % auf BAB und - 6,8 % im nachgeordneten Netz und auf Bundes- und Landesstraßen in allen Zeitbereichen zwischen - 2,3 % und - 6,8 % zu verzeichnen.

Entwicklung des Schwerverkehrs an Grenzzählstellen [%]		
Straßengruppe	Tagesgruppe	
	Mo-So	Mo-Fr
	DTV_{SV} 2021 [Fz/24h]	
Autobahnen	6.392	8.389
B- und L-Straßen	292	384
gesamt	2.540	3.333
	DTV_{SV} 2020 [Fz/24h]	
Autobahnen	5.932	7.828
B- und L-Straßen	261	345
gesamt	2.350	3.102
	2021/2020 [%]	
Autobahnen	+ 7,8	+ 7,2
B- und L-Straßen	+ 11,9	+ 11,3
gesamt	+ 8,1	+ 7,4

Anstieg im SV-Grenzverkehr um + 7,4 % an Montagen bis Freitagen, vor allem im nachgeordneten Netz mit + 11,3 %.

Der Schwerverkehr an den Grenzzählstellen hat insgesamt im Vergleich zum Vorjahr an den Werktagen Mo-Fr um + 7,4 % zugenommen. Dabei entfällt die deutlichere Erhöhung auf Grenzübergänge im Zuge der Bundes- und Landesstraßen, an denen + 11,3 % mehr Verkehr registriert wurde als im Vorjahr. Zwischen den Entwicklungen an Werktagen und im Gesamtzeitbereich sind nur geringe Unterschiede zu beobachten.

Kfz-Bestand

Zuwachs des Kfz-Bestands um +1,0 %

Der Kfz-Bestand (mit amtlichem Kennzeichen) hat in Nordrhein-Westfalen nach Angaben des Kraftfahrt-Bundesamtes zum Jahresende 2021 im Vergleich zum Vorjahreszeitpunkt um + 1,0 % auf 12.402.612 Kraftfahrzeuge zugenommen. 10.422.671 oder 84,0 % dieser Fahrzeuge waren Pkw (+ 0,6 % gegenüber dem Jahresende 2020), 900.264 oder 7,3 % waren Krafträder (+ 2,2 %) und 787.359 oder 6,3 % waren Lkw bzw. Sattelfahrzeuge (+ 4,6 %).

Die insgesamt 12,403 Mio. Kfz in Nordrhein-Westfalen stellten mit 20,8 % den größten Landesanteil an den bundesweit 59,635 Mio. Kfz dar. (Quelle: KBA)

Straßenverkehrsunfälle

- 1,1 % weniger Unfälle mit Personenschaden als im Vorjahr

-0,4 % weniger verunglückte Personen und -0,7 % weniger Getötete

Die Zahl der Verkehrsunfälle mit Personenschaden lag auf den Straßen Nordrhein-Westfalens im Jahr 2021 mit 53.634 Unfällen leicht unter dem Niveau des Vorjahres (2020: 54.250 Unfälle, -1,1 %). Die bei diesen Unfällen verletzten 66.836 Personen bedeuten einen Rückgang der Unfallopfer um -0,4 % (2020: 67.110 Verletzte). Dabei stieg die Zahl der Leichtverletzten um +0,2 % auf 54.647, die der Schwerverletzten sank um -2,9 % auf 11.762, und die Zahl der Getöteten ging um -0,7 % zurück auf 427. Dies ist der niedrigste Wert seit Beginn der Statistik im Jahr 1953. (Quelle: IT NRW, Zahlen zum jeweiligen Jahresende)

Verkehrs- und Unfallentwicklung auf Außerortsstraßen in NRW

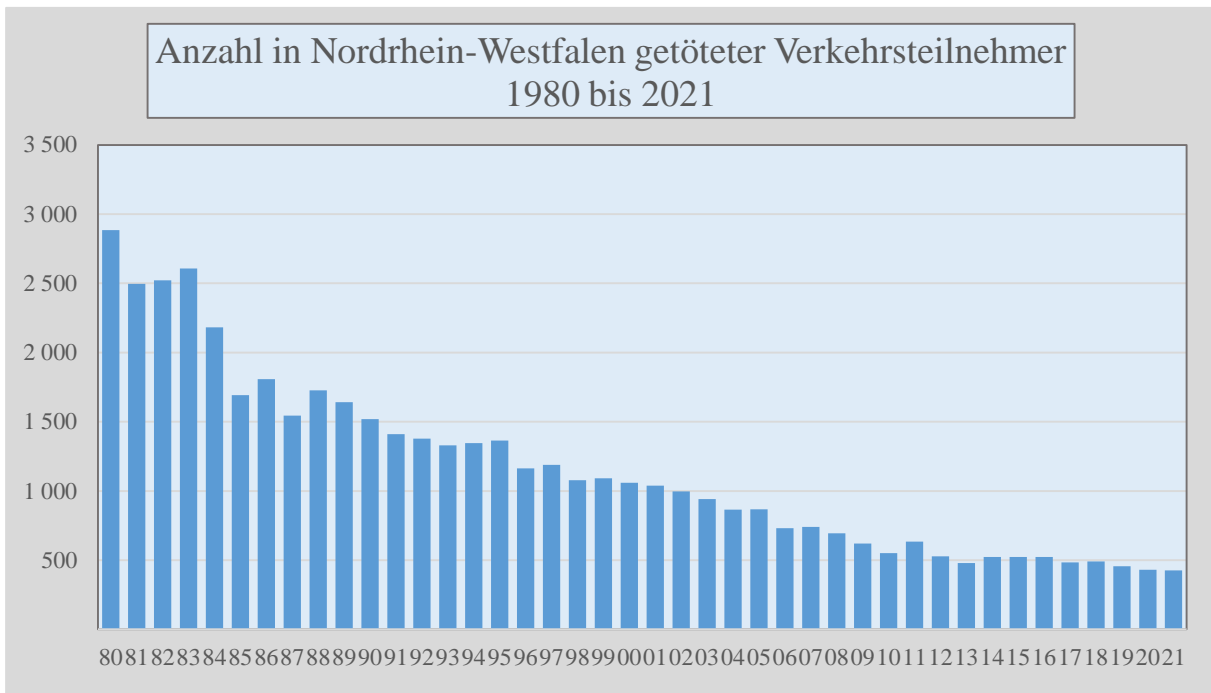

Verzeichnis der Tabellen (Anhänge):

DTV	Kfz-Verkehr	auf	Autobahnen	Anhang 1.1
DTV	Kfz-Verkehr	auf	Bundesstraßen	Anhang 1.2
DTV	Kfz-Verkehr	auf	Landes- und Kreisstraßen	Anhang 1.3
DTV	Kfz-Verkehr	an	Grenzzählstellen	Anhang 1.4
DTV	Schwerverkehr (SV)	auf	Autobahnen	Anhang 2.1
DTV	Schwerverkehr (SV)	auf	Bundesstraßen	Anhang 2.2
DTV	Schwerverkehr (SV)	auf	Landes- und Kreisstraßen	Anhang 2.3
DTV	Schwerverkehr (SV)	an	Grenzzählstellen	Anhang 2.4
DTV	Fahrzeugarten	auf	Autobahnen	Anhang 3.1
DTV	Fahrzeugarten	auf	Bundesstraßen	Anhang 3.2
DTV	Fahrzeugarten	auf	Landes- und Kreisstraßen	Anhang 3.3
DTV	Fahrzeugarten	an	Grenzzählstellen	Anhang 3.4
Geschwindigkeitsmessungen		auf	Landesstraßen	Anhang 4.1
Geschwindigkeitsmessungen		an	Grenzzählstellen	Anhang 4.2

Abkürzungen und Begriffe

Str.-Kl.	Straßenklasse und	Lfw	Lieferwagen ≤ 3,5t zul. Gesamtgewicht (zul. GG)
u.-Nr.	Straßennummer	Mot	Motorräder (auch mit Beiwagen), jedoch keine Fahrräder, keine Mofas
Zst.-Name	Name der Zählstelle	Pkw mit Anh.	Kfz bis 3,5t zul. GG mit Anhänger
Zst.-Nr.	Nummer der Zählstelle	Bus	Kraftfahrzeuge mit mehr als neun Sitzplätzen zur Personenbeförderung (auch mit Anhänger)
TK-	Nummer der topographischen Karte 1:25000, in der Zählstelle liegt	Lkw ohne Anh.	Lkw > 3,5t zul. GG ohne Anhänger
GT	Anzahl Tage mit mehr als 20 auswertbaren Stundenwerten, fehlende Stundenwerte (auch Tageswerte) sind eingeschätzt	Lkw mit Anh.	Lkw > 3,5t zul. GG mit Anhänger
DTV	Durchschnittliche Tägliche Verkehrsstärke (Kfz/24h)	Sattel	Alle Sattelkraftfahrzeuge
Mo-So	Alle Tage (Montag bis Sonntag),	Son nkl.	Sonstige und nicht klassifizierbare Kfz, d.h. alle Kfz, bei denen die Fahrzeugart nicht bestimmbar war oder die keiner der anderen Klassen angehören
Mo-Fr	Alle Werktage (Montag bis Freitag),	SGV	Schwerer Güterverkehr = Lkw ohne Anh. + Lkw mit Anh. + Sattel
Sa	Alle Samstage	SV	Schwerverkehr = SGV + Bus
So+Fei	Alle Sonn- und Feiertage des Auswertzeitraums	v_{zul}	Zulässige Höchstgeschwindigkeit
R	Richtungsangabe	v_m	Mittlere Geschwindigkeit
#	Zählstelle in der mittleren Verkehrsentwicklung nicht berücksichtigt	S	Standardabweichung der Geschwindigkeit (statistischer Wert)
*	durch Schätzverfahren errechnete Werte	%-Ant	Anteil der Fahrzeuge (Fz), die die angegebene Geschwindigkeit überschreiten
Pkw	Pkw (vom Kleinwagen bis zur Großraumlimousine, einschl. Offroad-Fahrzeuge)		

Durchschnittlicher und maximaler Tagesverkehr - Kraftfahrzeuge (KFZ)

JAHR 2021

Str.-Kl. u. -Nr.	Zst.-Name	TK-/ Zst. Nr.	GT 2021	Durchschnittlicher Tagesverkehr (DTV)								Maximaler Tagesverkehr					
				Gesamtquerschnitt								Richtungen					
				Mo-So	21/20	Mo-Fr	21/20	Sa	21/20	So+Fei	21/20	Mo-Fr	Sa	So+Fei			
Kfz/24h	%	Kfz/24h	%	Kfz/24h	%	Kfz/24h	%	Kfz/24h	Datum,R	Kfz/24h	Datum,R	Kfz/24h	Datum,R				
	<i>Autobahnen</i>																
A 1	Lotte	3713 / 5143	317	62601	+0,0	65321	-1,2	56771	+2,4	56057	+4,3	46428*	Fr 23.07. N	46164	14.08. S	42514	06.06. S
A 1	Ladbergen	3812 / 5118	318	55797	+4,3	57084	+2,4	52861	+8,9	52844	+9,5	43982*	Fr 23.07. N	41958*	17.07. N	39671	10.10. N
A 1	Flugh. Münster/Osnabrück	3812 / 5170	340	56672		57972		53670		53721		42412	Fr 29.10. N	42928	14.08. S	40331	15.08. S
A 1	Gievenbeck	4011 / 5171	269	80116		84571		71451		68668		58710*	Fr 23.07. N	55384	09.10. N	52440	06.06. S
A 1	Ascheberg	4111 / 5121	0	57718	+1,8	60179	-0,2	53257	+5,2	51130	+9,1	45834*	Fr 13.08. N	41836*	14.08. N	41495*	29.08. S
A 1	Unna	4411 / 5144	324	101511	+7,4	105516	+6,4	96515	+8,9	88926	+11,0	74242*	Fr 23.07. N	70037	09.10. N	64781	10.10. N
A 1	Holzen	4511 / 5100	336	82192		84774		77383		75379		69237	Fr 13.08. N	65277	04.09. N	63309	05.09. N
A 1	Hengsen	4511 / 5101	335	96786	+10,7	99777	+9,1	91141	+15,5	88956	+13,9	70166*	Fr 23.07. N	67581	09.10. N	67189	05.09. N
A 1	Hagen-Vorhalle	4510 / 5124	0	80601	+7,0	84118	+5,2	75258	+11,5	70337	+12,1	62004*	Fr 13.08. N	58755*	09.10. N	52844*	05.09. N
A 1	Hölkén	4709 / 5172	31	85378		87987		78951		77233		52399	Do 23.12. N	40789	18.12. N	45263	26.12. S
A 1	Schloss Burg	4809 / 5011	364	71987	+12,2	74203	+8,6	67478	+15,9	66458	+29,5	52245	Fr 29.10. N	51210	04.09. N	50236	05.09. S
A 1	AK Leverkusen (O)	4908 / 5675	199	73084	+3,9	75744	+2,9	68930	+5,1	65416	+7,8	53371	Fr 29.10. N	52737	04.09. N	51730	19.09. N
A 1	AK Leverkusen (W)	4908 / 5035	0	79482	+2,4	84217	+0,4	71465	+4,7	66335	+11,8	54392*	Fr 02.07. S	50541*	04.09. N	47822*	10.10. S
A 1	Köln-Nord	4907 / 5048	293	74795	-1,4	81885	-3,6	62432	+3,9	55404	+7,9	52318	Do 28.10. S	40592*	18.09. N	38423*	05.09. N
A 1	Köln-Lövenich	5007 / 5032		wegen langer Ausfallzeit derzeit keine Schätzung													
A 1	Hürth	5106 / 5010	320	25212	-46,4	26507	-47,6	21364	-48,4	22976	-38,3	34087	Fr 02.07. S	30569	26.06. S	29036	13.06. N
A 1	Frauenthal	5206 / 5083	273	56451		60872		46210		46437		57488	Fr 02.07. N	47404	26.06. N	47935	13.06. S
A 1	Euskirchen/Bliesheim	5206 / 5060	358	42683	-10,0	45394	-11,8	38231	-6,9	35047	-3,1	34875	Fr 02.07. S	29325	09.10. S	28068	06.06. N
A 1	Nettersheim	5406 / 5047	362	18735	+2,0	19100	-0,7	17704	+7,1	18061	+10,7	16797	Fr 02.07. S	14241	09.10. S	17116	06.06. N
A 2	Oberhausen-Sterkrade	4407 / 5026	359	110082	+1,4	118480	+0,0	96989	+3,7	85845	+7,2	76430	Fr 29.10. O	70243	25.09. O	66500	15.08. W
A 2	Gelsenkirchen	4408 / 5122	0	74280	-6,8	82144	-7,2	60537	-7,9	52802	-4,1	50745*	Fr 17.12. O	42400*	18.09. W	38133*	19.09. W
A 2	Gelsenkirchen-Erle	4408 / 5147	333	74966	-6,9	82610	-7,9	62320	-4,8	53500	-2,7	53281	Fr 17.09. O	44432	04.09. W	41137	15.08. W
A 2	Recklinghausen-Ost	4409 / 5126	212	75564	+1,9	83628	+0,3	62196	+4,8	52946	+9,7	58757	Fr 29.10. O	42856*	25.09. O	39530	15.08. W
A 2	Waltrup-Brambauer	4410 / 5125	271	88753	+1,5	98660	-0,1	71566	+5,5	61590	+8,0	65364	Fr 29.10. O	46722	09.10. O	47687	15.08. W
A 2	Kamen	4311 / 5173	148	76540		81452		68855		60637		52284	Fr 29.10. O	39683	18.12. O	40098	15.08. W
A 2	Altenböge	4312 / 5145	147	94357		98124		87026		83360		64223	Fr 29.10. O	52870	09.10. O	54743	15.08. W
A 2	Bönen	4312 / 5148	148	90691		93371		85318		82998		63026	Fr 29.10. O	51996	09.10. O	55199	15.08. W
A 2	Brunsborg	4213 / 5175		Im Bau													
A 2	Rhynern	4313 / 5174	148	79146		80504		75803		75761		54613	Fr 29.10. O	47298	09.10. O	49314	15.08. O
A 2	Oelde	4114 / 5102	31	65682	+4,9	69474	+4,0	56145	+3,2	57713	+10,4	53775*	Fr 29.10. O	45122*	09.10. O	43996*	19.09. W
A 2	Rheda-Wiedenbrück	4116 / 5176	337	73994		78388		65276		62845		58037	Fr 29.10. O	48973	09.10. O	49382	15.08. W
A 2	Sürenheide	4116 / 5177	336	78591		83664		68666		65604		59911	Fr 29.10. O	50407	09.10. O	51629	15.08. W
A 2	Brönninghausen	3917 / 5155	326	84950		90797		73181		70251		65293	Fr 29.10. O	56331	09.10. O	56067	15.08. W
A 2	Bielefeld	4017 / 5120	0	86862	+5,1	94338	+4,9	72092	+4,4	67838	+6,7	67967*	Fr 29.10. O	59507*	09.10. O	51221*	06.06. W
A 2	Borstenbach	3818 / 5156		Im Bau													
A 2	Bad Oeynhausen	3719 / 5123	0	83753	+4,0	88660	+3,6	71302	-0,2	73528	+9,6	66615*	Fr 29.10. O	56857*	09.10. O	60555*	06.06. W
A 3	Elten	4103 / 5071	359	28676	+2,8	30182	+4,6	27901	-3,7	23037	-0,3	28130	Fr 23.07. S	26953	17.07. S	26508	18.07. S
A 3	Hünxe	4306 / 5001	150	49921	-2,0	54088	-1,8	43988	-5,7	37432	+0,1	42300*	Fr 23.07. S	38050	14.08. N	34834*	18.07. S
A 3	Oberhausen-Holten	4406 / 5070	300	108938	+1,1	116073	-0,1	97985	+1,9	88204	+6,8	74452	Fr 23.07. S	75637	25.09. N	71397	15.08. S
A 3	AK OB-West (N)	4506 / 5665	189	118721	+0,5	127111	-0,6	106363	+0,2	93917	+6,5	82827*	Fr 23.07. S	82559*	14.08. S	87625*	15.08. S
A 3	AK OB-West (S)	4506 / 5667	265	112149	+0,5	121132	-0,2	98750	-0,5	85726	+5,7	74540*	Fr 23.07. S	68089*	14.08. S	65379	06.06. S
A 3	Breitscheid	4607 / 5002	357	101387	+3,5	108617	+2,0	90371	+6,2	80310	+10,0	71973	Fr 23.07. S	66724	16.10. S	65015	15.08. S
A 3	AK Breitscheid (S)	4607 / 5065	350	92073	+4,2	98593	+2,5	81898	+7,4	73264	+10,8	65989	Fr 16.07. S	62239	17.07. S	58527	19.09. S
A 3	AK Hilden (N)	4707 / 5655	0	112125	+4,3	119604	+2,1	102405	+10,0	88950	+11,7	73148*	Mi 02.06. N	77492*	14.08. N	67146*	17.10. N
A 3	AK Hilden (S)	4807 / 5657	0	104211	+1,7	112053	+1,3	92414	+0,9	81228	+4,1	67947*	Mi 02.06. N	65325*	16.10. S	60062*	17.10. N
A 3	Opladen II	4807 / 5033	362	90944	-9,1	95563	-10,6	84420	-7,1	77060	-3,4	59621	Fr 21.05. N	57924	17.07. S	55121	26.12. S
A 3	AK Leverkusen (N)	4908 / 5003	352	108073	-5,3	114921	-6,2	98175	-4,7	87671	-1,3	70477*	Fr 16.07. S	70177*	17.07. S	60343	26.12. S
A 3	AK Leverkusen (S)	4908 / 5676	352	150287	+3,1	159199	+1,8	137170	+4,6	123928	+8,5	97735	Fr 23.07. S	90538	21.08. S	91112	05.09. S
A 3	Leverkusen	4908 / 5004	361	143507	+1,3	151029	+0,0	132958	+3,2	120835	+6,9	94755	Fr 23.07. S	87923	14.08. S	89100	05.09. S
A 3	Holweide	5008 / 5084		Im Bau													
A 3	AD Heumar (N)	5008 / 5672	297	165674	+1,4	174585	-0,1	153205	+3,8	138791	+7,1	109048	Fr 23.07. S	106027	14.08. N	100448	15.08. N
A 3	AD Heumar (S)	5008 / 5673	343	82576	+2,5	86681	+1,5	75728	+2,7	71099	+7,2	68853	Fr 23.07. S	65245	14.08. N	62249	15.08. N
A 3	Siegburg	5109 / 5005		wegen langer Ausfallzeit derzeit keine Schätzung													
A 3	AK BN-Siegburg (N)	5209 / 5058	0	66473	+11,9	67959	+10,0	62216	+10,7	63773	+22,4	55727*	Fr 13.08. N	59645*	14.08. N	64142*	08.08. N
A 3	AK BN-Siegburg (S)	5209 / 5631	0	67742	+4,4	69327	+2,7	63421	+3,9	64686	+13,5	54405*	Fr 23.07. S	59168*	14.08. N	61915*	08.08. N
A 3	Bad Honnef/Linz	5309 / 5006	363	71799	+9,5	73953	+8,9	67541	+8,4	66320	+13,1	66120	Fr 13.08. N	63493	14.08. N	64156	08.08. N

Herausgeber:

Landesbetrieb Straßenbau Nordrhein-Westfalen, Landesmobilitätszentrale, Bonner Straße 67, 51379 Leverkusen

Die Autobahn GmbH des Bundes, NL Rheinland, GB Verkehrszentrale Leverkusen, Bonner Straße 65, 51379 Leverkusen

Auswertung:

DTV-Verkehrsconsult GmbH, Pascalstraße 53, 52076 Aachen

Durchschnittlicher und maximaler Tagesverkehr - Kraftfahrzeuge (KFZ)

JAHR 2021

Str.-Kl. u. -Nr.	Zst.-Name	TK-/ Zst.- Nr.	GT 2021	Durchschnittlicher Tagesverkehr (DTV)								Maximaler Tagesverkehr					
				Gesamtquerschnitt								Richtungen					
				Mo-So	21/20	Mo-Fr	21/20	Sa	21/20	So+Fei	21/20	Mo-Fr	Sa	So+Fei			
Kfz/24h	%	Kfz/24h	%	Kfz/24h	%	Kfz/24h	%	Kfz/24h	Datum,R	Kfz/24h	Datum,R	Kfz/24h	Datum,R				
A 4	AC-Vetschau	5102 / 5072	363	26755	-6,0	28622	-5,5	25424	-10,7	20067	-4,5	23347	Fr 08.10. W	22422	09.10. W	21665	01.11. O
A 4	Würselen	5102 / 5008	255	45187	-5,5	49974	-6,2	38089	-5,7	31072	-1,1	35983	Fr 08.10. W	37669	06.11. W	25238	19.09. W
A 4	AK Aachen (W)	5103 / 5654		wegen langer Ausfallzeit derzeit keine Schätzung													
A 4	AK Aachen (O)	5103 / 5651	271	65205	+0,8	72259	-0,2	55521	+1,8	43773	+6,8	47067	Fr 29.10. O	42622	11.09. O	35301	12.09. O
A 4	Buir / Merzenich	5105 / 5082	358	64150	-0,3	69623	-2,3	56608	+3,4	47547	+9,0	45948	Fr 29.10. O	38099	28.08. W	35550	05.09. O
A 4	AK Kerpen (W)	5106 / 5622	0	88242	+7,9	96602	+5,7	77519	+12,1	62224	+18,9	62337*	Fr 29.10. O	55022*	31.07. O	49608*	05.09. O
A 4	AK Kerpen (O)	5106 / 5624	334	95861	+14,1	104147	+11,2	85791	+20,4	69613	+26,9	69372	Fr 20.08. W	64855	14.08. W	58553	15.08. W
A 4	Köln-Klettenberg	5007 / 5053	25	116033	+6,8	128277	+5,0	99252	+8,5	78803	+16,7	82393*	Fr 30.07. O	74130	17.07. O	60422*	15.08. W
A 4	Rheinbr. Rodenkirchen	5107 / 5049	354	126651	+1,8	139365	+0,5	109129	+3,6	88074	+8,2	81370	Fr 23.07. O	79193*	17.07. O	67690	15.08. W
A 4	AD Heumar (W)	5008 / 5021	295	85195	-1,7	92544	-2,8	75130	+0,3	62847	+3,2	55659	Fr 13.08. W	58511	26.06. W	54481	27.06. W
A 4	Bensbg.Frankenforst	5008 / 5015	360	67302	+1,7	72498	+0,2	59435	+4,2	52115	+8,6	44858	Fr 29.10. O	40644	25.09. W	37040	19.09. W
A 4	Engelskirchen	5010 / 5068	347	45154	+3,1	48175	+1,5	40218	+6,4	36619	+9,6	31237	Fr 03.09. O	29369	25.09. W	28082	19.09. W
A 4	Eckenhagen	5011 / 5034	339	32171	+3,2	34155	+1,3	28726	+6,4	26734	+10,5	24393	Fr 16.07. O	21832	25.09. W	21602	19.09. W
A 4	Wenden-Dahl	5013 / 5128	238	16689	-2,0	18838	-3,0	12942	-0,3	10815	+3,5	12020	Fr 21.05. O	8925*	17.07. O	7961	05.09. O
A 30	Werste	3718 / 5151	273	31596		34378		26871		23627		23750	Fr 17.12. O	19056	18.12. O	17659	15.08. W
A 30	Rheine-Kanalhafen	3711 / 5157	265	39829		43889		32943		28569		28526*	Fr 29.10. O	24645	14.08. W	23695*	01.11. O
A 30	Hörstel	3711 / 5158	318	42204		46583		34889		29965		30447*	Fr 23.07. O	25890	14.08. W	23726	01.11. O
A 30	Schierloh	3712 / 5159	332	44724		49409		36983		31559		32402*	Fr 23.07. O	27019	14.08. W	24619	01.11. O
A 30	Ibbenbüren	3712 / 5112	332	43863	-0,3	48345	-1,1	36434	-1,5	31292	+6,0	31020	Fr 29.10. O	26733	14.08. W	25546	01.11. O
A 30	Kirchlengern	3817 / 5103	361	39088	+5,2	43390	+4,0	31685	+6,2	27243	+11,6	28987	Fr 17.12. O	22145	18.12. O	21420	15.08. W
A 31	Ochtrup	3708 / 5160	110	28600		29818		26238		25584		26689	Fr 29.10. N	27528	09.10. N	25311	17.10. S
A 31	Nienborg	3808 / 5161	126	30099		31092		28284		27375		25615	Fr 29.10. N	25906	09.10. N	24123	17.10. S
A 31	Gescher	4008 / 5117	338	32295	+2,7	33505	+1,2	30089	+3,6	29065	+9,3	26903	Fr 29.10. N	27082	09.10. N	29918	06.06. S
A 31	Lembeck	4207 / 5162	127	36434		37880		33967		32436		31830*	Fr 30.07. S	28400	09.10. N	35564*	06.06. S
A 31	Hardtbergsee	4307 / 5163		Im Bau													
A 31	Kirchhellen (N)	4307 / 5164	18	51294		54227		46558		42967		43731*	Fr 27.08. S	36540*	31.07. S	45248*	06.06. S
A 31	Feldhausen	4307 / 5165	127	54175		57213		49630		45249		47685*	Fr 27.08. S	38893*	31.07. S	48514*	06.06. S
A 33	Bockhorst	3915 / 5127	334	26435		28442		22686		20966		19424	Fr 23.07. N	16847	14.08. S	17152	01.11. N
A 33	Bielefeld-Windflöte	4017 / 5130	320	53970	+2,0	59970	+1,0	44963	+2,5	36368	+7,8	38242	Fr 29.10. N	30880	14.08. N	26875	05.09. S
A 33	Bielefeld-Senne	4017 / 5129	333	46142	-15,3	50840	-16,9	39428	-11,9	32084	-7,9	33202	Fr 29.10. N	27926	14.08. N	24123	15.08. N
A 33	Paderborn	4118 / 5111	336	41413	-0,8	44928	-2,1	34905	+1,0	32110	+5,5	29606	Fr 02.07. S	26897	14.08. N	26331	15.08. N
A 40	Straelen (Niederdorf)	4603 / 5073	365	27817	-0,8	30692	+0,3	22451	-8,0	20246	-0,9	22962	Fr 22.10. O	18587	23.10. O	23294	01.11. O
A 40	Wankum	4603 / 5018	362	33870	+0,0	37317	+0,4	27797	-4,3	24494	+1,1	26420	Fr 22.10. O	21140	23.10. O	24845	01.11. O
A 40	AK Moers (W)	4505 / 5663	0	46366	-4,9	53923	-2,6	32998	-17,0	25857	-11,1	37375*	Fr 22.10. O	26578*	23.10. O	27326*	01.11. O
A 40	AK Moers (O)	4505 / 5022	0	55777	-8,5	63528	-6,0	41940	-21,3	34845	-12,5	41894*	Fr 22.10. O	34931*	23.10. O	36934*	01.11. O
A 40	AD Essen-Ost (W)	4508 / 5680	0	69240	-0,5	77161	-1,5	60001	+2,6	43830	+3,2	51555*	Fr 17.12. O	40761*	27.11. O	35119*	29.08. W
A 40	AD Essen-Ost (O)	4508 / 5681	0	122361	-0,4	134852	-1,5	105836	+1,9	83894	+3,7	85196*	Di 17.08. W	77058*	28.08. W	66985*	29.08. W
A 40	Essen-Kray	4508 / 5037	358	104282	-3,4	115537	-4,1	87416	-3,2	71237	+0,9	70144	Fr 01.10. W	60324	28.08. W	53861	19.09. W
A 40	Bochum	4508 / 5113	180	104656	-1,8	116578	-1,9	86358	-4,0	70012	+0,3	69670*	Fr 01.10. W	57183*	04.09. W	54134*	19.09. W
A 40	Bochum-Ruhrpark	4509 / 5154		Im Bau													
A 40	Dortmund	4510 / 5343	365	72685	-3,0	81469	-4,0	59486	-2,5	46932	+3,1	52400	Di 22.06. W	38252	30.10. W	34521	19.09. W
A 42	AK Kamp-Lintfort (O)	4505 / 5635	360	45812	+8,0	51478	+5,8	37288	+13,2	29208	+19,0	34951	Fr 29.10. O	35137	30.10. O	30509	15.08. W
A 42	DU Beeckerwerth	4506 / 5063	350	71025		79681		58180		45510		50537	Fr 29.10. O	50666	30.10. O	44204	15.08. W
A 42	AK OB-West (O)	4506 / 5024	356	76733	+0,0	86834	-1,4	64549	+0,6	44657	+11,0	56428	Fr 20.08. O	50460	09.10. W	36807	15.08. O
A 42	AK OB-West (W)	4506 / 5668	343	86099	-0,4	95987	-2,1	74307	+1,7	54594	+9,5	63834*	Fr 25.06. W	66607	28.08. W	59555	29.08. W
A 42	GE-Hessler	4408 / 5115		wegen langer Ausfallzeit derzeit keine Schätzung													
A 42	Wanne-Eickel	4408 / 5116	310	78286	+7,1	88048	+5,5	65093	+8,9	48451	+17,3	60993*	Fr 26.11. O	50234*	27.11. O	39621*	05.12. O
A 42	Bladenhorst	4409 / 5153	19	42553		46781		35691		30571		30626*	Fr 17.12. O	23704*	28.08. O	21100*	27.06. W
A 42	Horsthausen	4409 / 5166	163	56725		65121		43857		32311		40044*	Fr 11.06. O	31000*	04.09. O	25474*	05.09. O
A 43	Albachten	4011 / 5109	31	58629	-1,5	65100	-1,5	47474	-2,2	40828	-1,0	44533*	Fr 03.09. N	36945*	09.10. N	34518*	05.09. S
A 43	Bergbossendorf	4208 / 5131		Im Bau													
A 43	Recklinghausen-West	4409 / 5132		wegen langer Ausfallzeit derzeit keine Schätzung													
A 43	Herne	4409 / 5107	19	86192		95863		75088		55023		60657*	Fr 03.09. N	54809*	09.10. N	45196*	05.09. N
A 43	Bochum-Laer	4509 / 5133		Im Bau													
A 43	Sprockhövel	4609 / 5108	256	52397	+2,4	57912	+1,1	43853	+6,2	36434	+6,0	39759	Fr 03.09. N	32725	18.12. N	31949	11.07. S
A 44	AC-Lichtenbusch	5202 / 5074	362	24082	+5,5	25651	+2,7	24129	+6,7	17512	+22,7	18601	Fr 29.10. O	18861	31.07. O	16899	29.08. O
A 44	Aachen-Brand	5202 / 5077	362	37232	-1,5	39960	-4,4	35255	+2,1	27490	+14,2	29966	Fr 29.10. O	26266	23.10. O	23167	24.10. O
A 44	AK Aachen (S)	5203 / 5020	61	46306		50031		42369		34020		32889*	Fr 29.10. O	28175*	30.10. O	25868*	05.09. O

Herausgeber:

Landesbetrieb Straßenbau Nordrhein-Westfalen, Landesmobilitätszentrale, Bonner Straße 67, 51379 Leverkusen

Die Autobahn GmbH des Bundes, NL Rheinland, GB Verkehrszentrale Leverkusen, Bonner Straße 65, 51379 Leverkusen

Auswertung:

DTV-Verkehrsconsult GmbH, Pascalstraße 53, 52076 Aachen

Durchschnittlicher und maximaler Tagesverkehr - Kraftfahrzeuge (KFZ)

JAHR 2021

Str.-Kl. u. -Nr.	Zst.-Name	TK-/ Zst.- Nr.	GT 2021	Durchschnittlicher Tagesverkehr (DTV)								Maximaler Tagesverkehr					
				Gesamtquerschnitt								Richtungen					
				Mo-So Kfz/24h	21/20 %	Mo-Fr Kfz/24h	21/20 %	Sa Kfz/24h	21/20 %	So+Fei Kfz/24h	21/20 %	Mo-Fr Kfz/24h	Datum,R	Sa Kfz/24h	Datum,R	So+Fei Kfz/24h	Datum,R
A 44	AK Aachen (N)	5103 / 5650		wegen langer Ausfallzeit derzeit keine Schätzung													
A 44	Jülich-Mersch	5004 / 5017	365	31761	+4,8	34593	+2,8	27274	+9,3	23651	+13,0	24729	Mi 13.10. O	18558	25.09. W	17175	05.09. W
A 44	Neersen	4705 / 5078	363	50638	-5,7	58226	-7,0	37907	-2,6	29478	+0,6	35404	Mi 27.10. W	26394	16.10. W	22085	12.09. W
A 44	AK Neersen (N)	4705 / 5081	362	52889	-3,1	60725	-4,1	39847	-0,6	30948	+2,3	37521	Mi 23.06. W	27938	16.10. W	23081	12.09. W
A 44	Ilverich	4706 / 5079	363	62705	-3,5	70860	-6,1	47868	+5,2	40909	+8,9	45820	Mi 27.10. W	38389	04.09. W	33515	05.09. W
A 44	Ratingen-Schwarzbach	4706 / 5097	269	24542	-6,5	27618	-8,8	19157	+0,2	16145	+4,1	19962	Fr 03.09. W	22087	18.09. W	18481	19.09. W
A 44	Birch (Tunnel Velbert)	4608 / 5067		wegen langer Ausfallzeit derzeit keine Schätzung													
A 44	Langenberg	4608 / 5066	365	26956	-0,1	30435	-1,1	22096	+1,0	16455	+5,8	18647	Fr 08.10. O	13645	04.09. O	11072	05.09. W
A 44	Witten	4509 / 5134		Im Bau													
A 44	Unna-Süd	4412 / 5135	227	76449	+16,4	81264	+16,2	68350	+14,9	63035	+18,5	51541	Fr 20.08. O	44772	23.10. W	47659	15.08. W
A 44	Soest	4414 / 5110	345	50198	+5,6	53098	+4,3	44275	+8,0	42978	+10,7	37437	Fr 29.10. O	32102	14.08. W	36613	15.08. W
A 44	Lichtenau-Blankenrode	4419 / 5136	304	45712	+5,5	48116	+4,2	39240	+7,5	41008	+10,4	37281	Fr 30.07. O	33920	14.08. W	38583	15.08. W
A 45	Dortmund-Mengede-West	4410 / 5138	321	63469	+5,8	71108	+3,9	51780	+11,1	41238	+14,4	44641	Mi 03.11. S	35501*	17.07. N	31314	19.09. S
A 45	Dortmund-Marten	4410 / 5139	322	61543	-19,8	69024	-20,9	50711	-17,6	39271	-14,1	51214	Fr 20.08. N	47889*	17.07. N	32361	05.09. N
A 45	Dortmund-Eichlinghofen	4510 / 5146	322	53355	+2,8	59839	+1,6	44063	+5,2	33973	+9,3	44883	Fr 29.10. N	35254	04.09. N	29352	05.09. N
A 45	Dortmund Süd	4511 / 5104	363	72227	+4,3	79367	+2,8	63005	+6,8	50055	+11,5	50519	Fr 29.10. N	44313	04.09. S	38636	05.09. S
A 45	Schwerte-Wandhofen	4511 / 5140	334	77614	+0,9	83244	-0,5	69767	+2,9	60604	+7,1	53262	Fr 03.09. S	48027	09.10. S	44566	15.08. N
A 45	Kalve	4712 / 5169	57	45652		50043		37904		33715		34249*	Fr 13.08. O	27339*	09.10. S	24342*	19.09. S
A 45	Lüdenscheid Nord	4711 / 5105	31	40957	-28,1	42792	-30,7	35885	-27,1	37470	-14,0	32292*	Fr 03.09. S	25424*	09.10. S	28466*	19.09. N
A 45	Freudenberg	5113 / 5106	330	51095	+2,5	54188	+1,0	45453	+5,1	42843	+8,6	38826	Fr 03.09. S	36735	25.09. N	37524	19.09. N
A 46	Dremmen	4903 / 5075	365	29706	+5,1	34375	+4,0	22670	+5,7	16033	+14,1	19823	Fr 02.07. O	13523	04.09. O	10851	05.09. O
A 46	Hochneukirch	4904 / 5041	365	62718		70218		49711		42152		44364	Fr 13.08. W	33956	16.10. O	29881	30.05. O
A 46	Neuss-Holzheim	4805 / 5016	363	65601	+4,3	72684	+2,7	55181	+6,6	44647	+12,2	43443	Fr 03.09. O	35820	09.10. W	30407	10.10. W
A 46	AK Neuss Süd (O)	4806 / 5686		wegen langer Ausfallzeit derzeit keine Schätzung													
A 46	Düsseldorf-Flehe	4806 / 5040	334	73423	+5,3	82760	+4,6	57889	+5,7	47277	+9,0	48186	Do 28.10. W	38849	26.06. W	34870	27.06. W
A 46	AK Hilden (W)	4807 / 5658	293	106433	+6,9	119360	+7,8	85457	+0,6	69800	+6,9	75791	Fr 16.07. W	60342*	26.06. W	54123*	27.06. W
A 46	AK Hilden (O)	4807 / 5023		wegen langer Ausfallzeit derzeit keine Schätzung													
A 46	W-Sonnborn	4708 / 5045	338	83111	-0,7	91305	-1,1	71628	-0,6	58405	+1,3	56730	Fr 16.07. O	53620	17.07. O	38876	18.07. O
A 46	W-Oberbarmen	4609 / 5044	284	67159	+1,4	74094	+0,8	57157	+2,1	46480	+4,4	48888	Fr 16.07. O	46345	17.07. O	32672	18.07. O
A 46	Hagen-Hohenlimburg	4611 / 5141	327	43155	+3,6	49328	+2,8	34024	+3,1	24939	+9,2	32123	Fr 29.10. O	21734	30.10. O	16953	24.10. O
A 46	Oeventrop	4614 / 5149	339	19987	+1,5	21591	+0,0	16995	+4,5	15761	+7,2	16121	Fr 29.10. O	17892	02.01. O	14017	05.09. W
A 46	Freienohl	4614 / 5150	339	19833	+2,8	21501	+1,2	16602	+5,5	15535	+9,3	16187	Fr 29.10. O	17730	02.01. O	13646	05.09. W
A 46	Meschede	4615 / 5119	343	17380	+3,6	19002	+2,5	14284	+4,6	13165	+9,3	13742	Fr 17.09. O	13947	02.01. O	11577	05.09. W
A 52	Elmpt	4702 / 5260	365	11375	-6,0	10960	-5,2	12453	-8,1	12218	-7,1	10083	Fr 29.10. W	13406	09.10. W	15381	01.11. O
A 52	Schwalmtal	4703 / 5046	363	25898	-1,0	27332	-1,2	23646	-1,7	21775	+0,7	18902	Fr 29.10. W	18822	09.10. W	22184	01.11. O
A 52	Willich-Schiefbahn	4705 / 5085	351	48066	+6,4	54070	+6,0	38597	+4,8	30826	+9,3	35859	Fr 05.11. O	26411	16.10. W	24704	05.09. O
A 52	Lintorf	4607 / 5027	343	85155	+2,4	93986	+0,5	71441	+6,9	59623	+10,6	60888	Fr 03.09. W	53522	04.09. W	47886	05.09. W
A 52	AK Breitscheid (W)	4607 / 5637	275	100951	+4,9	111699	+2,9	83605	+9,9	70412	+13,6	73511	Fr 03.09. W	65510	04.09. W	59181	05.09. W
A 52	AK Breitscheid (O)	4607 / 5639	106	89880	+1,5	98568	-0,6	76844	+6,8	64391	+10,5	69549	Mi 13.10. W	60603	09.10. W	53213	10.10. W
A 52	Essen-Bredeney	4507 / 5028		wegen langer Ausfallzeit derzeit keine Schätzung													
A 52	AD Essen Ost (S)	4508 / 5043	0	52769	-1,1	57538	-1,7	44744	-1,6	39493	+2,5	36543*	Mo 11.10. W	30766*	16.10. W	29537*	10.10. W
A 52	Gelsenkirchen-Polsum	4308 / 5142	297	38282	+11,2	42841	+8,5	30503	+18,9	25673	+24,3	27088	Fr 02.07. O	20783	04.09. W	19455	15.08. W
A 57	Hommersum	4302 / 5050	365	11795	+4,4	13172	+4,0	9775	+2,1	7718	+9,3	11225	Fr 08.10. N	9998	04.09. N	9846	01.11. S
A 57	Rheinberg	4405 / 5019	360	38730	+7,2	42179	+5,1	33359	+10,4	28771	+17,4	29627	Fr 08.10. N	27337	04.09. N	26043	05.09. S
A 57	AK Kamp-Lintfort (N)	4505 / 5064	359	55977	+4,9	62172	+3,3	46282	+7,3	38125	+12,8	39459	Fr 15.10. S	32846	18.09. S	33481	05.09. S
A 57	AK Kamp-Lintfort (S)	4505 / 5636	361	63997	+6,3	71712	+4,4	51641	+10,6	41998	+15,8	47933	Fr 29.10. N	46558	04.09. N	39637	05.09. N
A 57	AK Moers (N)	4505 / 5660	0	61681	+1,0	71861	+1,7	42942	-6,1	34652	+1,8	49969*	Fr 20.08. N	35021*	16.10. S	32032*	01.11. N
A 57	AK Moers (S)	4505 / 5662	0	71614	+2,7	77899	+0,6	63004	+6,7	52503	+12,4	52996*	Fr 29.10. N	49453*	23.10. N	39353*	01.11. N
A 57	Meerbusch-Bovert	4705 / 5088	352	78645	+3,4	86840	+2,0	65423	+5,4	55356	+10,8	52009	Do 30.09. N	48832	04.09. N	44718	05.09. N
A 57	Neuss-Büttgen	4805 / 5052	102	109298	+4,5	119001	+2,9	95813	+8,0	79951	+10,3	71636*	Fr 03.09. N	66513*	14.08. N	62223*	05.09. N
A 57	Neuss-West	4806 / 5602	330	115588	+4,3	127751	+2,7	97767	+6,4	79548	+13,1	75083	Fr 03.09. N	63645	09.10. N	57596	05.09. N
A 57	Neuss West (S)	4806 / 5670	361	116317	+2,8	129053	+1,5	97461	+4,6	78741	+10,0	76235	Fr 03.09. N	63491	09.10. N	57309	05.09. N
A 57	AD Neuss (N)	4806 / 5030	361	45204	-3,2	52425	-4,6	35642	-1,8	22973	+7,8	30771	Do 28.10. N	27546	09.10. N	20450	10.10. N
A 57	AD Neuss (S)	4806 / 5014	361	106951	+4,0	118579	+2,5	89000	+7,1	73244	+11,5	70886	Fr 03.09. N	59954	25.09. N	54800	05.09. N
A 57	AK Neuss-Süd (N)	4806 / 5601	360	92452	+5,3	101379	+3,5	78174	+9,7	66984	+13,0	62419	Fr 03.09. N	53821	09.10. N	51693	05.09. N
A 57	AK Neuss-Süd (S)	4806 / 5061	336	71598	+3,0	78098	+1,2	61378	+6,5	52909	+10,5	49021	Fr 16.07. S	44661	04.09. N	42682	05.09. N
A 57	Köln-Longerich	5007 / 5087		Im Bau													
A 59	Walsum	4406 / 5069	298	30372	+5,3	33712	+4,5	25924	+5,7	20115	+9,5	20789	Do 24.06. S	16708	18.09. S	13636	27.06. S

Herausgeber:

Landesbetrieb Straßenbau Nordrhein-Westfalen, Landesmobilitätszentrale, Bonner Straße 67, 51379 Leverkusen

Die Autobahn GmbH des Bundes, NL Rheinland, GB Verkehrszentrale Leverkusen, Bonner Straße 65, 51379 Leverkusen

Auswertung:

DTV-Verkehrsconsult GmbH, Pascalstraße 53, 52076 Aachen

Durchschnittlicher und maximaler Tagesverkehr - Kraftfahrzeuge (KFZ)

JAHR 2021

Str.-Kl. u. -Nr.	Zst.-Name	TK-/ Zst.- Nr.	GT 2021	Durchschnittlicher Tagesverkehr (DTV)								Maximaler Tagesverkehr					
				Gesamtquerschnitt								Richtungen					
				Mo-So	21/20	Mo-Fr	21/20	Sa	21/20	So+Fei	21/20	Mo-Fr	Sa	So+Fei			
Kfz/24h	%	Kfz/24h	%	Kfz/24h	%	Kfz/24h	%	Kfz/24h	Datum,R	Kfz/24h	Datum,R	Kfz/24h	Datum,R				
A 59	Duisburg Süd	4606 / 5062	346	40596	-1,1	47126	-2,3	30082	+2,7	22023	+4,6	31912	Fr 08.10. N	27032	16.10. N	21628	05.09. N
A 59	Düsseldorf-Urdenbach	4807 / 5090	346	50795	+5,0	58143	+3,0	39267	+11,1	29645	+15,0	46096	Fr 16.07. S	32137	04.09. S	23425	05.09. S
A 59	Langenfeld	4907 / 5007	353	47167	+25,3	53130	+22,7	37694	+33,1	30105	+37,2	36855	Fr 16.07. N	28901	09.10. N	23901	27.06. S
A 59	AK Heumar (Flughfn.)	5008 / 5674	359	63273	+5,4	66032	+2,4	60702	+12,1	53890	+15,9	43763	Do 07.10. N	48853	02.10. N	47383	19.09. N
A 59	Flughafen Köln/Bonn	5108 / 5089	302	107745		114335		99636		86340		76573*	Do 07.10. N	74606	18.09. N	69375	19.09. N
A 59	AD St. Augustin (N)	5208 / 5057	364	91914	-1,3	99221	-4,4	82102	+6,1	69535	+12,1	63848	Fr 01.10. N	56908	12.06. N	49409	05.09. S
A 59	AD St. Augustin (S)	5208 / 5628	0	106011	+6,6	116303	+5,2	90340	+8,9	76000	+12,5	70450*	Fr 17.09. S	59851	21.08. N	53374*	05.09. S
A 59	AD Bonn-Beuel (N)	5208 / 5056	356	105300	+3,9	115590	+2,2	89547	+8,0	75369	+11,1	68806	Fr 01.10. N	60081	21.08. N	53102	15.08. N
A 59	AD Bonn-Beuel (S)	5208 / 5633	359	76074	+2,0	84743	+0,3	62018	+6,4	51498	+9,3	52993	Do 07.10. N	42407	25.09. N	40354	19.09. N
A 59	AK Bonn Ost (N)	5208 / 5625	0	56556	+0,2	62919	-1,2	45926	+4,5	38777	+4,9	38230	Do 07.10. S	30704	21.08. S	27275	05.09. S
A 61	Schwanenhaus	4603 / 5076	364	24591	+1,0	27744	+2,7	20320	-5,6	14963	-5,0	20579	Fr 15.10. S	21434	26.06. N	14811	17.10. S
A 61	MG-Wickrath	4804 / 5042	357	57028	-0,7	64986	-0,8	43793	-3,3	34740	+1,9	40828	Fr 13.08. N	31826	16.10. S	25551	17.10. S
A 61	AK Kerpen (N)	5106 / 5059	364	50833	-1,0	56368	-1,6	41477	-3,2	35457	+4,0	37975	Fr 02.07. S	28574	16.10. S	25030	17.10. S
A 61	AK Kerpen (S)	5106 / 5621	335	32466	-24,0	36485	-23,2	24359	-31,2	22377	-22,4	32907	Fr 29.10. S	23956	16.10. S	22186	17.10. S
A 61	Miel	5307 / 5080	365	21164	-50,6	22307	-50,7	18103	-53,7	18915	-47,4	31545	Fr 02.07. S	28055	26.06. S	27120	13.06. N
A 445	Wickede	4413 / 5167	343	33965		36869		29076		25883		24568	Fr 17.09. S	21188	02.01. S	20566	05.09. N
A 445	Werl-West	4413 / 5137	301	16925	-11,6	19190	-13,1	12926	-7,0	10770	-5,4	13973	Fr 03.12. S	10745	11.12. N	9066	15.08. N
A 448	Bochum-Hamme	4509 / 5152		Im Bau													
A 448	Bochum (W)	4509 / 5168		Im Bau													
A 524	Ratingen	4607 / 5039		wegen langer Ausfallzeit derzeit keine Schätzung													
A 535	W-Saurenhaus	4708 / 5248	362	34476	+2,3	39427	+1,0	26509	+5,1	20390	+8,3	23555	Mi 10.11. S	16807	04.09. S	13689	05.09. S
A 535	Velbert Nord	4608 / 5249	362	30608	-1,0	34977	-2,0	24621	+0,2	17322	+5,4	21682	Mi 10.11. S	16178	04.09. S	12271	05.09. S
A 544	AK Aachen (SW)	5103 / 5653		wegen langer Ausfallzeit derzeit keine Schätzung													
A 553	Bliesheim	5207 / 5029	356	32983	+5,6	36338	+2,1	28132	+15,8	22989	+21,6	32827	Fr 12.11. N	23771	23.10. N	21068	17.10. N
A 555	Godorf	5107 / 5036	362	70799	+5,6	77214	+2,7	62506	+11,5	50885	+20,2	51278	Fr 10.09. S	46186	04.09. S	43702	05.09. S
A 559	Gremberghoven	5008 / 5086	207	71794		79230		63418		47519		48337	Fr 29.10. N	57297	26.06. S	49569	27.06. S
A 560	AD St. Augustin (O)	5208 / 5629	344	87184	+6,1	96048	+4,2	75515	+8,5	59839	+16,7	58815	Fr 01.10. W	57362*	12.06. W	54346*	13.06. W
A 560	AK BN-Siegburg (W)	5209 / 5632	186	61085	+9,1	67094	+6,8	53565	+13,1	42228	+20,7	43386*	Do 09.12. O	46289	12.06. W	40354	13.06. W
A 560	AK BN-Siegburg (O)	5209 / 5630	186	50121	+3,3	56345	+2,3	41672	+3,7	31131	+9,5	33826*	Do 07.10. W	28134*	21.08. O	21757*	05.09. O
A 560	Hennef	5209 / 5051	356	39387	+0,4	43967	-0,7	33380	+1,5	25243	+6,7	29101	Do 07.10. W	20279	04.09. W	17809	05.09. W
A 562	AK Bonn Ost (W)	5208 / 5055	0	48076	-5,7	56039	-6,6	32873	-3,1	27381	-1,5	35807*	Do 07.10. O	23719	21.08. W	19754	05.09. W
A 562	AK Bonn-Ost (O)	5208 / 5626	358	7431	-0,2	8527	-1,1	5783	+2,8	4217	+3,3	6559	Di 30.11. O	4235	21.08. O	3359	05.09. O
A 565	AD Bonn-Beuel (W)	5208 / 5634	355	89667	+5,4	98439	+3,7	76958	+9,1	63558	+12,6	58635*	Fr 20.08. N	49620	21.08. N	46205	19.09. S
A 565	Meckenheim-Merl	5308 / 5013	359	39849	+17,5	41562	+13,6	37714	+28,1	34467	+30,3	33594	Fr 13.08. N	34318	14.08. N	33836	19.09. N

Herausgeber:

Landesbetrieb Straßenbau Nordrhein-Westfalen, Landesmobilitätszentrale, Bonner Straße 67, 51379 Leverkusen

Die Autobahn GmbH des Bundes, NL Rheinland, GB Verkehrszentrale Leverkusen, Bonner Straße 65, 51379 Leverkusen

Auswertung:

DTV-Verkehrsconsult GmbH, Pascalstraße 53, 52076 Aachen

Durchschnittlicher und maximaler Tagesverkehr - Kraftfahrzeuge (KFZ)

JAHR 2021

Str.-Kl. u. -Nr.	Zst.-Name	TK-/ Zst. Nr.	GT 2021	Durchschnittlicher Tagesverkehr (DTV)								Maximaler Tagesverkehr					
				Gesamtquerschnitt								Richtungen					
				Mo-So	21/20	Mo-Fr	21/20	Sa	21/20	So+Fei	21/20	Mo-Fr	Sa	So+Fei			
Kfz/24h	%	Kfz/24h	%	Kfz/24h	%	Kfz/24h	%	Kfz/24h	Datum,R	Kfz/24h	Datum,R	Kfz/24h	Datum,R				
	<i>Bundesstraßen</i>																
B 1	AC-Vaalsertquartier	5202 / 5253	255	9751	-10,3	10023	-10,5	9918	-10,3	8481	-9,4	7745*	Mi 10.11. O	6567*	18.12. O	6593*	01.11. O
B 1	Horn 2	4119 / 5339	205	11452	-5,0	12603	-6,8	9613	-3,5	8165	+6,0	8153	Fr 29.10. O	6812	18.09. W	6592	05.09. W
B 7	Warburg West	4520 / 5331	238	12812	-2,5	14399	-3,5	10784	-1,9	7867	+3,7	9175	Mi 02.06. O	7907	09.10. O	6552	05.09. W
B 7	Düsseldorf-Heerd	4706 / 5031	360	67085	+2,1	76235	+1,6	53197	+1,5	40369	+6,1	51605	Fr 29.10. O	36964	25.09. O	29287	12.09. O
B 8	Elten (B)	4002 / 5254	365	1563	-15,4	1638	-15,3	1642	-17,7	1188	-13,7	1614	Mo 01.02. O	1425	10.07. O	1122	03.06. O
B 9	Kranenburg	4102 / 5255	363	8776	-0,1	9282	-0,4	9160	-2,2	6354	+3,3	7332	Fr 02.07. N	6446	05.06. N	5866	01.11. S
B 9	Geldern (O)	4403 / 5251	362	6640	-10,5	7441	-11,2	5363	-10,5	4353	-5,4	4835	Mi 02.06. N	3466	29.05. N	3295	19.09. N
B 9	Krefeld-Hüls	4604 / 5275	365	9015	+4,8	10035	+4,7	7632	+1,2	5900	+8,7	6166	Fr 08.10. N	4623	12.06. N	3965	19.09. S
B 9	Dormagen	4806 / 5267	365	10286	+1,4	11743	+1,5	8368	-0,5	5788	+1,9	7009	Di 02.11. S	4993	30.10. S	3985	31.10. N
B 9	Goch (S)	4302 / 5240	362	12665	+5,4	14264	+4,4	10197	+5,2	8034	+12,7	9276	Fr 29.10. N	6689	18.09. S	5897	19.09. S
B 42	AK Bonn Ost (S)	5208 / 5627	0	43607	-0,3	47399	-1,3	38367	+1,3	32109	+4,0	31003	Do 07.10. N	27652	25.09. N	25088	19.09. N
B 51	Ostbevern	3913 / 5329	364	8227	-3,1	9173	-4,4	6771	-0,5	5479	+2,6	5854	Mi 02.06. N	4348	21.08. N	3906	08.08. S
B 51	Telgte	4012 / 5330	365	15083	-6,8	16619	-7,9	12855	-5,8	10510	-1,2	10281	Mi 02.06. N	7847	26.06. N	6634	05.09. S
B 51	Tondorf (S)	5506 / 5236	362	15225	+6,4	15959	+3,9	14733	+12,9	12569	+14,1	13578	Fr 02.07. S	11133	09.10. S	10460	06.06. N
B 51	Dahlem	5605 / 5235	329	9377	-5,0	9604	-7,4	9103	+0,3	8655	+1,9	9823	Fr 02.07. S	8046	09.10. S	8782	06.06. N
B 54	Gronau-Amtsvenn	3807 / 5313	0	11050	+8,1	11653	+3,3	11236	+14,8	8387	+34,3	8953*	Do 30.09. N	8978*	09.10. N	8671*	03.06. N
B 54	Altenberge 2	3910 / 5338	189	29313	+1,4	32704	+1,1	23830	-0,3	19687	+4,4	21044*	Fr 29.10. N	17364	09.10. N	15496*	15.08. S
B 54	Drensteinfurt (N)	4111 / 5348	365	7626	-2,9	8637	-3,8	6126	-2,6	4644	+2,8	6153	Mo 06.12. S	3832	21.08. S	3866	05.09. S
B 54	Ascheberg-Herbern	4212 / 5370	365	2116	+1,8	2405	+1,4	1614	+0,7	1323	+4,9	3443	Mo 20.12. N	1344	28.08. S	1102	05.09. S
B 54	Werne-Langern	4311 / 5371	365	7599	-0,2	8878	-0,1	5484	-4,0	4005	+1,3	5856	Di 06.07. N	3791	17.07. N	3669	24.10. S
B 54	Dortmund-Brechten	4410 / 5318	121	17726	-7,6	19793	-10,0	14804	-4,0	11513	+8,0	14085*	Mi 02.06. S	9275*	29.05. S	8252*	30.05. S
B 54	Kierspe-Volme	4811 / 5372	360	6118	+14,2	7021	+14,2	4804	+11,2	3436	+16,6	6608	Fr 03.12. N	3863	02.10. N	2959	09.05. N
B 54	Meinerzhagen	4811 / 5304	238	11342	-1,7	12933	-1,2	9244	-7,8	6436	-0,3	8501	Fr 08.10. N	7235	02.10. N	5348	05.09. N
B 54	Olpe-Altenkleusheim	4913 / 5373	329	4685	+9,2	5348	+8,9	3688	+4,9	2744	+15,4	4270*	Mi 15.09. S	2737	16.10. S	2277	13.06. S
B 54	Kreuztal-Buschhütten	5013 / 5374	365	28758	-1,1	32837	-1,8	23292	-1,8	16251	+5,2	19708	Fr 21.05. S	14704	02.10. S	10881	10.10. S
B 55	Warstein Süd	4516 / 5375	365	6431	-5,9	7357	-6,7	4574	-4,2	4096	-1,9	4663	Mi 02.06. O	3408	02.10. O	2982	15.08. O
B 55	Grevenbrück	4814 / 5342	353	5578	+38,5	6368	+39,0	4414	+34,4	3243	+37,8	4416	Fr 03.09. O	3310	14.08. O	2945	05.09. O
B 55	Bergneustadt	4912 / 5264	365	10669	+2,8	11975	+2,5	9297	+2,0	6359	+5,0	7195	Fr 08.10. O	5348	25.09. W	4315	15.08. O
B 55	Derschlag	5011 / 5223	241	14533	+0,9	16790	+0,6	10930	+0,7	8090	+2,8	10101*	Fr 25.06. O	6635	19.06. O	5460*	05.09. W
B 55	Elsdorf	5005 / 5247	356	8984	+5,9	10094	+5,6	7310	+4,8	5736	+8,4	7031	Di 28.09. W	4755	03.07. W	3653	11.07. W
B 56	Siegburg-Stallberg	5109 / 5220	327	21848	+0,5	24246	-0,7	19195	+1,6	14035	+7,6	13986	Fr 02.07. O	12677	18.09. O	10221	19.09. O
B 56	Swisttal-Buschhoven	5208 / 5274	365	14934	+3,4	16971	+2,7	12008	+4,8	8849	+6,5	11085	Do 01.07. W	8295	26.06. O	6478	18.07. O
B 57	Menzeler Heide (N)	4405 / 5229	365	9842	+5,3	10708	+4,4	8715	+5,2	7160	+10,7	8893	Fr 12.11. N	6657	20.11. S	5822	14.11. S
B 57	Mönchengladb.-Rheindahlen	4804 / 5273	365	9628	+3,1	11066	+2,7	7478	+0,1	5403	+8,8	7747	Mi 27.10. N	4930	25.09. N	3958	31.10. N
B 57	Alsldorf-Ofden	5102 / 5213	365	16235	+1,3	18311	+0,7	13664	+1,2	9695	+5,8	10885	Fr 05.11. S	8256	06.11. S	6827	12.09. N
B 57	Aachen-Köpfchen	5202 / 5263	342	6698	+9,9	7164	+8,8	6536	+6,8	4893	+20,6	5243	Do 11.11. S	4701	30.10. S	3565	24.10. S
B 58	Dorsten (O)	4207 / 5316	237	12305	-1,0	13485	-1,9	10544	+0,3	8835	+2,9	8236	Mi 02.06. W	6577	09.10. W	5877	05.09. O
B 58	Lüdinghausen-West	4210 / 5360	229	10680	-0,3	11849	-1,1	9444	-0,4	6823	+4,1	7052	Fr 28.05. O	5496	29.05. O	4531	30.05. O
B 58	Ascheberg West	4210 / 5376	365	5910	-12,4	6620	-12,6	4914	-13,2	3770	-10,8	4937	Fr 19.11. W	3603	18.12. W	3067	07.11. O
B 58	Geldern (N)	4403 / 5252	360	8655	+4,3	9804	+3,7	7262	+5,1	5017	+7,8	6120	Fr 29.10. O	4646	09.10. O	3582	10.10. O
B 58	Menzeler Heide (W)	4405 / 5230	365	12712	+9,8	14356	+8,1	9903	+13,5	8166	+18,4	9205	Do 30.09. W	7080	04.09. O	6410	05.09. W
B 58	Straelen 2 (Bundesstr.)	4503 / 5257	355	3463	-7,4	3867	-6,5	2991	-8,8	2170	-12,7	2827	Fr 17.09. O	2156	16.10. O	2286	01.11. W
B 59	Pulheim	4906 / 5214	364	16750	-0,9	19061	-1,8	13512	-1,5	9782	+6,1	13429	Fr 03.09. O	8978	21.08. O	7422	05.09. O
B 61	Petershagen 2	3619 / 5336	364	9494	+2,6	10370	+1,4	8237	+4,6	6875	+8,1	7041	Fr 29.10. N	7199	09.10. N	6281	05.09. S
B 61	Barkhausen	3719 / 5368	331	22124	+0,2	25213	-1,1	17155	+1,7	13332	+8,0	22756	Fr 29.10. N	15538	09.10. N	12615	22.08. S
B 61	Ostwestfalendamm	3917 / 5386	180	68633	-2,7	78001	-3,0	55505	-6,0	40383	+2,0	47035*	Fr 29.10. N	35663*	18.09. N	29316*	10.10. S
B 61	Linteler See	4116 / 5377	363	12596	+2,3	14132	+1,9	10726	+0,3	7734	+7,3	11137	Do 18.03. S	9133	27.03. N	7173	28.03. N
B 62	Netphen-Afholderbach	5014 / 5354	365	3471	+3,3	3918	+3,8	2676	-2,4	2260	+4,6	2504	Mi 02.06. W	1828	25.09. W	1831	09.05. W
B 63	Hamm-Heessen	4212 / 5361	223	9038	+1,1	10211	+0,8	7607	-0,2	5326	+3,5	6306*	Fr 12.11. S	4655*	21.08. N	3626	24.10. S
B 63	Drensteinfurt	4212 / 5302	313	5680	-2,0	6506	-2,4	4410	-3,8	3282	+3,1	5311	Mo 20.12. N	2714	21.08. N	2253	31.10. N
B 64	Bad Driburg Süd	4220 / 5378	96	8612	+5,1	9565	+4,9	7334	+3,9	5692	+7,0	6276	Fr 29.10. O	5001	14.08. W	4822	15.08. W
B 64	Delbrück-West	4217 / 5355	365	9107	+0,9	10178	+0,2	7523	+1,8	5944	+4,3	6025	Fr 29.10. W	4823	14.08. W	4474	15.08. W
B 66	Bl-Hillegossen	4017 / 5337	194	29707	-5,6	33757	-6,8	24500	-3,8	17112	+1,6	20222*	Fr 12.11. O	14928*	18.09. O	11967	10.10. W
B 68	Halle-Gartnisch	3916 / 5303	365	8493	-18,3	9581	-18,9	7533	-16,5	4751	-16,9	5756	Mi 16.06. S	4364	04.09. S	2912	05.09. S
B 68	Lichtenau	4319 / 5351	364	8321	-0,2	9433	-0,9	6771	-0,2	4962	+4,4	7081	Di 09.03. S	4519	14.08. N	4526	15.08. N
B 70	Heek Ost	3808 / 5379	364	4743	-1,3	5361	-2,5	3755	+0,2	2982	+5,3	3298	Fr 25.06. S	2248	04.09. S	2130	15.08. S

Herausgeber:

Landesbetrieb Straßenbau Nordrhein-Westfalen, Landesmobilitätszentrale, Bonner Straße 67, 51379 Leverkusen
Die Autobahn GmbH des Bundes, NL Rheinland, GB Verkehrszentrale Leverkusen, Bonner Straße 65, 51379 Leverkusen

Auswertung:

DTV-Verkehrsconsult GmbH, Pascalstraße 53, 52076 Aachen

Durchschnittlicher und maximaler Tagesverkehr - Kraftfahrzeuge (KFZ)

JAHR 2021

Str.-Kl. u. -Nr.	Zst.-Name	TK-/ Zst. Nr.	GT 2021	Durchschnittlicher Tagesverkehr (DTV)								Maximaler Tagesverkehr					
				Gesamtquerschnitt								Richtungen					
				Mo-So	21/20	Mo-Fr	21/20	Sa	21/20	So+Fei	21/20	Mo-Fr	Sa	So+Fei			
Kfz/24h	%	Kfz/24h	%	Kfz/24h	%	Kfz/24h	%	Kfz/24h	Datum,R	Kfz/24h	Datum,R	Kfz/24h	Datum,R				
B 70	Vreden-Süd	3906 / 5362	264	6485	+4,8	7506	+4,0	4631	+6,9	3757	+8,8	5102	Fr 03.09. S	4038	04.09. S	3170	05.09. N
B 70	Lünten	3907 / 5380	273	4657	-0,2	5258	+0,1	3656	+0,6	2973	-3,9	3387*	Fr 08.10. N	2776*	06.11. S	2516*	07.11. S
B 70	Raesfeld West	4206 / 5381	365	2299	+1,9	2442	+0,9	2100	+1,0	1871	+8,7	1910	Fr 23.07. N	1542	14.08. N	1686	05.09. N
B 83	Beverungen-Wehrden	4222 / 5382	365	5465	+2,3	6098	+1,7	4540	+1,1	3586	+6,8	4345	Mi 02.06. S	2917	14.08. N	3050	09.05. N
B 219	Greven (N)	3811 / 5350	365	9103	+2,4	10303	+1,4	6904	+3,7	5909	+8,3	6486	Mi 02.06. N	4455	21.08. N	5262	05.09. S
B 220	Emmerich	4103 / 5258	356	11418	+2,8	12938	+3,9	9049	-4,6	7028	+1,8	8152	Fr 15.10. S	6323	10.07. S	7563	01.11. S
B 221	Brüggen (N)	4703 / 5432	363	12017	-0,5	13167	-1,3	10546	-0,7	8434	+4,4	8144	Fr 08.10. S	7226	30.10. S	6847	01.11. S
B 221	Arsbeck	4803 / 5276	365	5962	-0,5	6531	-1,1	5053	+0,0	4339	+2,3	4018	Fr 29.10. N	3097	14.08. N	2992	05.09. S
B 221	Heinsberg	4902 / 5259	360	14478	+2,3	16796	+1,6	10953	+1,4	7720	+8,7	11559	Fr 16.07. N	7583	17.07. N	5067	15.08. S
B 224	Bottrop	4407 / 5344	324	38872	+5,9	43553	+4,5	33622	+6,0	23685	+15,8	25956	Di 02.11. S	22927	04.09. N	18283	05.09. N
B 226	Gedern	4510 / 5272	301	9435	-0,4	10712	-0,4	7315	-2,2	5859	+0,7	6642	Fr 29.10. W	4657	18.09. W	4136	09.05. W
B 226	Wanne-Eickel Ost	4409 / 5364	365	21322	+5,2	24112	+2,3	18814	+12,3	11757	+23,4	15775	Mo 11.10. W	17127	29.05. W	12436	30.05. O
B 229	Delecke 2	4514 / 5334	217	4167	+8,1	4041	+7,3	4158	+7,8	4700	+11,3	3502	Do 17.06. W	3736	19.06. W	4196	30.05. O
B 229	Lüdenscheid-Brügge	4711 / 5321	361	13037	+7,3	14961	+6,5	10893	+10,0	6786	+9,8	9965	Fr 17.12. O	6829	30.10. W	4718	09.05. O
B 229	Solingen	4808 / 5203	360	11369	+1,5	12336	+1,0	10474	+1,1	8074	+4,0	7085	Mi 02.06. O	7194	18.09. O	6146	19.09. O
B 230	Holzheim	4805 / 5238	364	9343	+3,4	10599	+1,9	7379	+5,5	5725	+12,5	6447	Fr 03.09. O	4620	21.08. W	3728	30.05. W
B 235	Datteln	4210 / 5345	338	11688	-0,4	12802	-1,3	10221	-0,7	8254	+5,4	7707	Fr 29.10. N	6294	09.10. N	5690	30.05. S
B 236	Dortmund-Wambeldorf	4411 / 5365	29	62982	-2,9	71660	-4,2	48868	-1,9	38420	+5,2	42405*	Mi 27.10. N	32292*	25.09. N	25611*	15.08. N
B 236	Dortmund-Berghofen	4511 / 5352	312	25010	-8,2	27853	-9,3	20653	-7,4	16745	-1,0	16950	Mi 30.06. S	13349	18.09. S	12497	15.08. S
B 236	Plettenberg-Ohle	4712 / 5309	365	5678	-4,0	6521	-4,6	4516	-5,1	3118	+1,3	4105	Fr 26.11. N	2823	29.05. S	2218	09.05. S
B 236	Altenhundem	4814 / 5383	365	12729	-5,5	14545	-6,1	10371	-4,7	7101	-1,7	8957	Mi 02.06. N	6055	26.06. S	4590	27.06. N
B 236	Gleidorf (O)	4815 / 5310	360	5842		6317		5057		4505		4336	Fr 29.10. N	4287	02.01. S	3991	15.08. S
B 236	Schmallenberg	4815 / 5367	362	5535	-3,2	6213	-3,2	4632	-4,7	3452	-2,4	4518	Fr 29.10. S	3126	30.10. S	3218	26.09. S
B 236	Winterberg-Waltenberg	4817 / 5366	365	5570	+1,1	6075	+1,4	4779	-4,0	4113	+4,2	4262	Fr 13.08. N	3561	14.08. N	3448	15.08. N
B 236	Winterberg-Herrloh	4817 / 5369	245	5414	-6,1	5353	-6,4	5603	-7,4	5510	-3,7	6404	Mo 27.12. S	5412	11.12. S	5760	26.12. S
B 237	Ohl	4810 / 5225	364	3639	-1,1	3969	-1,1	3208	-3,1	2616	+0,2	2838	Fr 23.07. W	2225	14.08. W	2348	09.05. W
B 239	Espelkamp-Gestrigen	3617 / 5356	231	10175	+1,7	11569	+0,7	8114	+3,2	6060	+6,7	7071*	Fr 17.09. S	5196*	04.09. N	4376*	26.09. S
B 239	Bad Salzuflen	3918 / 5315	365	20556	-1,5	22679	-1,8	17329	-2,4	14365	+1,0	13741	Do 23.09. S	11028	16.10. S	9697	10.10. S
B 239	Detmold-Heidenoldendorf	4018 / 5357	211	13430	+1,8	15389	+0,9	11124	+1,9	7164	+8,9	11110	Fr 01.10. N	8072*	09.10. N	6292	10.10. S
B 239	Höxter-Fürstenau	4121 / 5358	316	7204	+6,7	8159	+5,4	5788	+10,1	4391	+12,6	5359*	Fr 24.09. S	4099*	16.10. S	4031	15.08. N
B 241	Bever	4322 / 5384	365	6083	+4,5	6802	+3,9	5002	+4,6	3977	+7,8	4289	Fr 03.09. O	3125	14.08. O	3205	05.09. W
B 252	Brakel	4221 / 5340	23	6643	-4,5	7458	-4,9	5403	-2,2	4268	-4,7	5194	Fr 08.10. S	3901	09.10. S	3557	10.10. S
B 256	Marienhöhe	4811 / 5224	364	5280	-4,8	5898	-5,6	4264	-4,0	3543	-0,8	3616	Mi 02.06. N	2821	25.09. N	3149	09.05. N
B 258	Friesenrath (W)	5303 / 5208	335	13199	-5,6	14106	-7,3	11672	-3,7	10674	+2,7	9004	Fr 08.10. O	7747	09.10. W	8138	10.10. W
B 258	Friesenrath (S)	5303 / 5250	334	18565	+5,5	20069	+4,4	16186	+6,1	14256	+11,5	12924	Fr 03.09. O	11049	14.08. O	10798*	05.09. W
B 258	Imgenbroich	5403 / 5277	364	12495	+0,0	13590	-0,5	12435	-1,0	7986	+4,1	9535	Mi 27.10. W	7773	21.08. O	5780	05.09. W
B 258	Blankenheimer Wald	5505 / 5239	365	2993	+19,1	3214	+19,0	2742	+21,8	2279	+16,3	6467	Fr 03.09. O	5387	04.09. O	5124	15.08. O
B 258	Ahrhütte (O)	5606 / 5243	341	4745	+7,6	4683	+5,0	4606	+10,3	5121	+16,7	5397	Fr 03.09. W	4664	09.10. W	5863	19.09. O
B 264	Aachen-Bildchen	5202 / 5261	365	8265	+6,8	9040	+5,4	8307	+7,7	5003	+15,3	5578	Fr 25.06. O	4959	25.09. W	3572	19.09. O
B 264	Langerwehe	5104 / 5246	365	11654	+5,4	13210	+4,6	9911	+5,9	6604	+10,7	9115	Mi 13.10. O	6340	14.08. O	4568	26.09. O
B 264	Düren/Kerpen	5105 / 5265	365	7421	+12,9	8659	+12,8	5637	+10,6	3731	+15,5	7862	Mi 01.09. W	3700	17.07. O	2866	24.10. W
B 265	Lechenich 2	5106 / 5269	323	7809	-31,0	8702	-31,6	6356	-32,7	5279	-25,3	7618	Fr 11.06. S	5608	03.07. N	5296	09.05. N
B 265	Wollersheim (O)	5305 / 5232	354	4349	+3,4	4484	+4,6	4097	+0,7	3995	-0,3	3651	Fr 03.09. S	3118	02.01. N	3826	30.05. N
B 266	Kesternich (S)	5304 / 5211	365	4090	-1,8	4298	-0,1	3862	-5,6	3409	-7,2	3215	Fr 03.09. O	3422	25.09. W	3561	19.09. W
B 288	Uerdingen	4605 / 5231	232	21682	+7,7	25095	+5,1	15633	+7,3	12432	+21,0	16344	Di 09.11. O	11640	14.08. W	9728	15.08. W
B 475	Ladbergen Nord	3812 / 5385	335	9359	+6,2	10342	+4,7	7403	+8,8	6867	+13,6	7268	Fr 02.07. N	5309	04.09. S	7006	05.09. N
B 475	Sassenberg-Süd	4014 / 5363	230	12056	+4,2	13558	+3,2	9881	+4,7	7588	+10,4	8437*	Fr 03.09. N	6419*	04.09. N	5287*	26.09. S
B 475	Lippetal-Lippborg	4314 / 5359	229	7494	+0,3	8304	-0,9	6291	+3,9	5110	+4,8	5746	Fr 29.10. S	4839	06.11. S	4320	07.11. N
B 477	Gohr	4906 / 5262	365	5734	-0,4	6451	-1,0	4737	-1,8	3564	+4,9	4605	Di 02.11. N	2871	18.09. N	2371	09.05. S
B 477	Rommerskirchen	4906 / 5268	340	5038	+5,9	5576	+5,4	4776	+5,5	3013	+9,2	3543	Mi 02.06. S	2989	09.10. S	2329	05.09. N
B 478	Waldbröl	5111 / 5222	364	7127	-0,8	7915	-1,3	6539	-1,3	4327	+2,2	4625	Fr 11.06. W	3759	04.09. W	2931	15.08. W
B 480	Brilon (N)	4517 / 5322	265	3087	+1,7	3280	-0,4	2732	+2,5	2578	+15,0	2211	Fr 29.10. N	2870	02.01. N	2231	26.09. N
B 480	Winterberg	4717 / 5325	333	10073	+14,2	10551	+15,4	9305	+11,1	8710	+11,1	7792	Fr 13.08. S	6903	11.12. S	7696	19.09. N
B 480	Bad Berleburg	4916 / 5301	265	4876	+0,3	5433	+0,1	4125	-0,1	3176	+1,0	3477*	Fr 13.08. S	2849*	21.08. N	2628	05.09. S
B 481	St. Mauritz	3912 / 5506	286	12111	+4,9	13569	+5,3	9712	+0,3	8004	+5,8	9521*	Fr 12.02. N	6199	03.07. S	5649	09.05. S
B 483	Radevormwald-Rochollsberg	4710 / 5271	223	6909	+5,6	7564	+6,0	5984	+4,9	4937	+3,0	4939*	Mi 02.06. S	4377	26.06. S	4966	09.05. S
B 506	Kürten-Weiden	4909 / 5270	364	4152	+1,1	4465	+0,9	3629	+1,0	3277	+2,1	3542	Do 15.07. O	2491	21.08. W	2766	09.05. W
B 507	Winterscheid	5110 / 5278	358	5341	-3,7	5893	-4,6	4629	-2,0	3624	+0,1	4379	Fr 11.06. O	3646	18.09. W	3308	19.09. W

Herausgeber:

Landesbetrieb Straßenbau Nordrhein-Westfalen, Landesmobilitätszentrale, Bonner Straße 67, 51379 Leverkusen

Die Autobahn GmbH des Bundes, NL Rheinland, GB Verkehrszentrale Leverkusen, Bonner Straße 65, 51379 Leverkusen

Auswertung:

DTV-Verkehrsconsult GmbH, Pascalstraße 53, 52076 Aachen

Durchschnittlicher und maximaler Tagesverkehr - Kraftfahrzeuge (KFZ)

JAHR 2021

Str.-Kl. u. -Nr.	Zst.-Name	TK-/ Zst.- Nr.	GT 2021	Durchschnittlicher Tagesverkehr (DTV)								Maximaler Tagesverkehr					
				Gesamtquerschnitt								Richtungen					
				Mo-So 21/20		Mo-Fr 21/20		Sa 21/20		So+Fei 21/20		Mo-Fr		Sa		So+Fei	
Kfz/24h	%	Kfz/24h	%	Kfz/24h	%	Kfz/24h	%	Kfz/24h	Datum,R	Kfz/24h	Datum,R	Kfz/24h	Datum,R				
B 511	Gleidorf (N)	4815 / 5311	354	9632		10823		8136		5898		6837	Fr 29.10. N	5059	16.10. N	4211	05.09. N
B 514	Babbenhausen	3819 / 5335	365	8935	-0,8	10174	-0,8	7222	-3,7	5177	+1,2	8979	Do 01.07. O	5381	03.07. O	4086	03.06. O
B 514	Kalletal	3819 / 5347	334	2025	-11,5	2289	-10,8	1552	-16,2	1314	-13,1	3161	Do 01.07. O	1392	21.08. W	1361	08.08. W
B 516	Ense-Möhnesee	4414 / 5346	365	6065	-20,3	6419	-19,8	5147	-23,5	5342	-20,8	5487	Mi 02.06. O	4644	19.06. O	6466	30.05. O
B 516	Brilon (W)	4517 / 5323	265	5287		5928		3995		3676		3950*	Mi 25.08. O	3811	02.01. W	3417	05.09. W
B 525	Coesfeld-Ost	4009 / 5353	228	8002	-0,4	9074	-1,2	6506	-0,6	4760	+5,4	5446*	Fr 20.08. O	4273*	21.08. O	3714*	15.08. W

Herausgeber:

Landesbetrieb Straßenbau Nordrhein-Westfalen, Landesmobilitätszentrale, Bonner Straße 67, 51379 Leverkusen

Die Autobahn GmbH des Bundes, NL Rheinland, GB Verkehrszentrale Leverkusen, Bonner Straße 65, 51379 Leverkusen

Auswertung:

DTV-Verkehrsconsult GmbH, Pascalstraße 53, 52076 Aachen

Durchschnittlicher und maximaler Tagesverkehr - Kraftfahrzeuge (KFZ)

JAHR 2021

Str.-Kl. u. -Nr.	Zst.-Name	TK-/ Zst.- Nr.	GT 2021	Durchschnittlicher Tagesverkehr (DTV)								Maximaler Tagesverkehr					
				Gesamtquerschnitt								Richtungen					
				Mo-So 21/20		Mo-Fr 21/20		Sa 21/20		So+Fei 21/20		Mo-Fr		Sa		So+Fei	
Kfz/24h	%	Kfz/24h	%	Kfz/24h	%	Kfz/24h	%	Kfz/24h	Datum,R	Kfz/24h	Datum,R	Kfz/24h	Datum,R				
L 954	Bad Driburg	4220 / 5529	365	7295	+1,9	8316	+1,8	5865	+0,8	4218	+2,1	5129	Mo 01.02. N	3987	14.08. N	3274	15.08. N
L 969	Werl-Westönnen	4413 / 5324	365	9033	-1,0	10143	-2,0	7841	-1,1	5390	+6,5	7110	Mo 25.10. O	5136	06.11. O	5451	05.09. W
K 10	Sennestadt (O)	4017 / 5521	220	4608	-9,1	5155	-11,3	3912	-3,2	2899	+4,3	3954	Di 30.03. S	2571	24.04. S	2171	21.02. S
K 10	Breckerfeld (O)	4710 / 5508	365	2750	+3,3	2969	+3,4	2374	+1,0	2146	+4,1	3383	Mo 26.07. W	1989	21.08. W	2199	05.09. W

Herausgeber:

Landesbetrieb Straßenbau Nordrhein-Westfalen, Landesmobilitätszentrale, Bonner Straße 67, 51379 Leverkusen

Die Autobahn GmbH des Bundes, NL Rheinland, GB Verkehrszentrale Leverkusen, Bonner Straße 65, 51379 Leverkusen

Auswertung:

DTV-Verkehrsconsult GmbH, Pascalstraße 53, 52076 Aachen

Durchschnittlicher und maximaler Tagesverkehr - Kraftfahrzeuge (KFZ) (Grenzübergänge)

JAHR 2021

Str.-Kl. u. -Nr.	Zst.-Name	TK-/ Zst.- Nr.	GT 2021	Durchschnittlicher Tagesverkehr (DTV)								Maximaler Tagesverkehr					
				Gesamtquerschnitt								Richtungen					
				Mo-So 21/20		Mo-Fr 21/20		Sa 21/20		So+Fei 21/20		Mo-Fr		Sa		So+Fei	
Kfz/24h	%	Kfz/24h	%	Kfz/24h	%	Kfz/24h	%	Kfz/24h	Datum,R	Kfz/24h	Datum,R	Kfz/24h	Datum,R				
<i>Autobahnen</i>																	
A 3	Elten	4103 / 5071	359	28676	+2,8	30182	+4,6	27901	-3,7	23037	-0,3	28130	Fr 23.07. S	26953	17.07. S	26508	18.07. S
A 4	AC-Vetschau	5102 / 5072	363	26755	-6,0	28622	-5,5	25424	-10,7	20067	-4,5	23347	Fr 08.10. W	22422	09.10. W	21665	01.11. O
A 40	Straelen (Niederdorf)	4603 / 5073	365	27817	-0,8	30692	+0,3	22451	-8,0	20246	-0,9	22962	Fr 22.10. O	18587	23.10. O	23294	01.11. O
A 44	AC-Lichtenbusch	5202 / 5074	362	24082	+5,5	25651	+2,7	24129	+6,7	17512	+22,7	18601	Fr 29.10. O	18861	31.07. O	16899	29.08. O
A 52	Elmpt	4702 / 5260	365	11375	-6,0	10960	-5,2	12453	-8,1	12218	-7,1	10083	Fr 29.10. W	13406	09.10. W	15381	01.11. O
A 57	Hommersum	4302 / 5050	365	11795	+4,4	13172	+4,0	9775	+2,1	7718	+9,3	11225	Fr 08.10. N	9998	04.09. N	9846	01.11. S
A 61	Schwanenhaus	4603 / 5076	364	24591	+1,0	27744	+2,7	20320	-5,6	14963	-5,0	20579	Fr 15.10. S	21434	26.06. N	14811	17.10. S
<i>Bundesstraßen</i>																	
B 1	AC-Vaalsequartier	5202 / 5253	255	9751	-10,3	10023	-10,5	9918	-10,3	8481	-9,4	7745*	Mi 10.11. O	6567*	18.12. O	6593*	01.11. O
B 8	Elten (B)	4002 / 5254	365	1563	-15,4	1638	-15,3	1642	-17,7	1188	-13,7	1614	Mo 01.02. O	1425	10.07. O	1122	03.06. O
B 9	Kranenburg	4102 / 5255	363	8776	-0,1	9282	-0,4	9160	-2,2	6354	+3,3	7332	Fr 02.07. N	6446	05.06. N	5866	01.11. S
B 54	Gronau-Amtsvenn	3807 / 5313	0	11050	+8,1	11653	+3,3	11236	+14,8	8387	+34,3	8953*	Do 30.09. N	8978*	09.10. N	8671*	03.06. N
B 57	Aachen-Köpfchen	5202 / 5263	342	6698	+9,9	7164	+8,8	6536	+6,8	4893	+20,6	5243	Do 11.11. S	4701	30.10. S	3565	24.10. S
B 58	Straelen 2 (Bundesstr.)	4503 / 5257	355	3463	-7,4	3867	-6,5	2991	-8,8	2170	-12,7	2827	Fr 17.09. O	2156	16.10. O	2286	01.11. W
B 220	Emmerich	4103 / 5258	356	11418	+2,8	12938	+3,9	9049	-4,6	7028	+1,8	8152	Fr 15.10. S	6323	10.07. S	7563	01.11. S
B 264	Aachen-Bildchen	5202 / 5261	365	8265	+6,8	9040	+5,4	8307	+7,7	5003	+15,3	5578	Fr 25.06. O	4959	25.09. W	3572	19.09. O
<i>Landesstraßen</i>																	
L 29	Heidenend	4603 / 5438	365	3407	-31,2	3570	-32,2	3743	-31,2	2455	-24,9	3078	Do 01.04. N	3187	03.04. N	4166	05.04. N
L 47	Sittard	5001 / 5256	330	3935	-7,6	4123	-8,4	4082	-6,9	3034	-3,8	3124	Fr 10.09. O	3954	11.09. W	2975	12.09. O
L 231	Horbach/Locht	5102 / 5439	365	1282	-4,0	1334	-3,5	1281	-6,2	1065	-4,9	1601	Mi 10.11. S	926	21.08. S	974	01.11. S
L 560	Sandersküper	3807 / 5535	365	2919	-8,3	3002	-7,5	3206	-10,2	2341	-10,4	2392	Do 30.09. N	3023	31.07. N	2309	01.08. S
L 602	Hemden	4105 / 5534	365	3973	-11,2	4296	-10,4	3938	-16,7	2658	-10,1	3274	Fr 09.07. N	3042	03.07. N	2935	01.11. S

Herausgeber:

Landesbetrieb Straßenbau Nordrhein-Westfalen, Landesmobilitätszentrale, Bonner Straße 67, 51379 Leverkusen

Die Autobahn GmbH des Bundes, NL Rheinland, GB Verkehrszentrale Leverkusen, Bonner Straße 65, 51379 Leverkusen

Auswertung:

DTV-Verkehrsconsult GmbH, Pascalstraße 53, 52076 Aachen

Durchschnittlicher und maximaler Tagesverkehr - Schwerverkehr (SV)

JAHR 2021

Str.-Kl. u. -Nr.	Zst.-Name	TK-/ Zst.- Nr.	GT 2021	Durchschnittlicher Tagesverkehr (DTV)							Maximaler Tagesverkehr							
				Gesamtquerschnitt							Richtungen							
				Mo-So	21/20	Mo-Fr	21/20	Sa	So+Fei	Anteil SV	Mo-Fr	Sa	So+Fei					
Kfz/24h	%	Kfz/24h	%	Kfz/24h	Kfz/24h	Mo-So	Mo-Fr	Kfz/24h	Datum,R	Kfz/24h	Datum,R	Kfz/24h	Datum,R					
	<i>Autobahnen</i>																	
A 1	Lotte	3713 / 5143	317	15399	+2,4	20173	+1,5	6419	2883	24,6	30,9	12483*	Di 20.04. S	4551*	17.07. N	8136	03.06. S	
A 1	Ladbergen	3812 / 5118	318	11755	+5,5	15389	+4,7	4889	2247	21,1	27,0	9667	Mi 26.05. S	3534*	17.07. N	5242	03.06. S	
A 1	Flugh. Münster/Osnabrück	3812 / 5170	340	11720		15337		4895	2256	20,7	26,5	9650	Mi 26.05. S	3472*	17.07. N	5196	03.06. S	
A 1	Gievenbeck	4011 / 5171	269	14984		19734		5868	2679	18,7	23,3	12046	Mi 26.05. S	4113*	17.07. N	5732	03.06. S	
A 1	Ascheberg	4111 / 5121	0	9960	+4,3	13104	+3,6	3793	1923	17,3	21,8	8153*	Mi 26.05. S	2800*	17.07. N	4959*	03.06. N	
A 1	Unna	4411 / 5144	324	17135	+12,7	22564	+11,8	7117	2742	16,9	21,4	14050*	Mi 21.07. N	5012*	17.07. N	5864	03.06. N	
A 1	Holzen	4511 / 5100	336	14154		18652		6021	2089	17,2	22,0	13274	Mi 08.12. N	4507*	17.07. N	5238	03.06. N	
A 1	Hengsen	4511 / 5101	335	18230	+12,6	24102	+12,0	7369	2678	18,8	24,2	14659*	Mi 21.07. N	5134*	17.07. N	5994	03.06. N	
A 1	Hagen-Vorhalle	4510 / 5124	0	13413	+11,3	17744	+10,3	5392	1955	16,6	21,1	11338*	Mi 26.05. S	3758*	17.07. N	5283*	03.06. N	
A 1	Hölkten	4709 / 5172	31	10862		13542		5492	1755	12,7	15,4	9369	Mi 15.12. N	2950	04.12. N	1176	19.12. N	
A 1	Schloss Burg	4809 / 5011	364	8186	+3,3	10743	+3,9	3334	1518	11,4	14,5	7466	Do 09.12. N	2574	29.05. N	2334	03.06. N	
A 1	AK Leverkusen (O)	4908 / 5675	199	8394	-2,5	10956	-2,8	3539	1707	11,5	14,5	7568	Do 09.12. N	2448	04.12. N	2254*	13.05. S	
A 1	AK Leverkusen (W)	4908 / 5035	0	2980	+3,5	3916	+4,0	1135	594	3,7	4,6	2452*	Mi 15.12. N	800*	04.09. N	794*	03.06. S	
A 1	Köln-Nord	4907 / 5048	293	3916	+3,6	5297	+2,7	1101	474	5,2	6,5	3104	Di 11.05. N	884*	04.09. N	619	03.06. N	
A 1	Köln-Lövenich	5007 / 5032		wegen langer Ausfallzeit derzeit keine Schätzung														
A 1	Hürth	5106 / 5010	320	3292	-42,6	4325	-43,0	1272	646	13,1	16,3	5172	Mi 31.03. N	1609	29.05. N	1372	03.06. S	
A 1	Frauenthal	5206 / 5083	273	9360		12194		3996	1957	16,6	20,0	10808	Mi 09.06. N	3723*	18.12. S	5108	03.06. N	
A 1	Euskirchen/Bliesheim	5206 / 5060	358	5243	-4,8	6858	-5,6	2250	972	12,3	15,1	4858	Mi 13.10. S	1569	06.11. S	1457	03.06. N	
A 1	Nettersheim	5406 / 5047	362	3712	+0,5	4701	-0,6	1955	1035	19,8	24,6	3105	Mi 02.06. S	1266	06.11. N	1330	03.06. N	
A 2	Oberhausen-Sterkrade	4407 / 5026	359	22416	+4,1	29405	+3,5	9115	4220	20,4	24,8	18329	Mi 26.05. W	5813	25.09. O	8082	03.06. O	
A 2	Gelsenkirchen	4408 / 5122	0	19004	+24,1	24239	+21,0	9202	5243	25,6	29,5	15973*	Mi 23.06. O	7753*	18.12. O	8971*	03.06. W	
A 2	Gelsenkirchen-Erle	4408 / 5147	333	13463	-0,1	17852	-0,8	5166	1985	18,0	21,6	11498	Di 15.06. W	3369	10.04. W	4968	03.06. O	
A 2	Recklinghausen-Ost	4409 / 5126	212	14229	+5,9	18946	+5,4	5191	1993	18,8	22,7	12163	Di 15.06. W	3468	06.11. W	5013	03.06. O	
A 2	Waltrup-Brambauer	4410 / 5125	271	19170	+5,4	25510	+4,6	7156	2615	21,6	25,9	16298	Mi 26.05. W	4827*	29.05. O	6241	03.06. O	
A 2	Kamen	4311 / 5173	148	15891		20636		6607	2078	20,8	25,3	13433	Di 23.11. W	4233	18.12. O	2227	01.11. W	
A 2	Altenböge	4312 / 5145	147	20242		26128		8812	3038	21,5	26,6	16052	Do 02.12. O	5331	18.12. O	3033	01.11. W	
A 2	Bönen	4312 / 5148	148	19006		24535		8252	2852	21,0	26,3	15124	Di 05.10. W	4982	18.12. O	2995	01.11. W	
A 2	Brunsborg	4213 / 5175		Im Bau														
A 2	Rhynern	4313 / 5174	148	17465		22496		7811	2659	22,1	27,9	14364	Di 23.11. W	4643	06.11. O	2837	01.11. W	
A 2	Oelde	4114 / 5102	31	16791	+7,7	21705	+6,7	7805	3691	25,6	31,2	15312*	Mi 07.04. W	5355*	17.07. O	9155*	03.06. O	
A 2	Rheda-Wiedenbrück	4116 / 5176	337	16599		21696		7421	2896	22,4	27,7	14791	Mi 07.04. W	5036*	17.07. O	6737	03.06. O	
A 2	Sürenheide	4116 / 5177	336	17109		22430		7480	2845	21,8	26,8	15286	Mi 07.04. W	5077*	17.07. O	6836	03.06. O	
A 2	Brönninghausen	3917 / 5155	326	18343		24028		7974	3171	21,6	26,5	15961	Mi 26.05. W	5544*	17.07. O	7595	03.06. O	
A 2	Bielefeld	4017 / 5120	0	19606	+6,3	25536	+5,2	8947	3652	22,6	27,1	17410*	Mi 07.04. W	6481*	18.12. O	9685*	03.06. O	
A 2	Borstenbach	3818 / 5156		Im Bau														
A 2	Bad Oeynhausen	3719 / 5123	0	21856	+6,2	28066	+5,7	11194	4737	26,1	31,7	19787*	Mi 07.04. W	7769*	30.10. O	11279*	03.06. O	
A 3	Elten	4103 / 5071	359	5564	+13,5	7349	+12,8	1944	1094	19,4	24,3	4523	Mi 28.04. S	1450	30.10. N	2929	03.06. S	
A 3	Hünxe	4306 / 5001	150	7722	+5,7	10256	+5,1	2732	1260	15,5	19,0	6189	Mi 31.03. S	1923	30.10. N	3099*	03.06. S	
A 3	Oberhausen-Holten	4406 / 5070	300	22241	+11,5	29002	+11,0	9559	4485	20,4	25,0	18970	Mi 26.05. S	6456	25.09. N	8126	03.06. N	
A 3	AK OB-West (N)	4506 / 5665	189	23062	+1,3	30068	+0,8	9917	4665	19,4	23,7	19577*	Mi 26.05. S	6575	25.09. N	8136	03.06. N	
A 3	AK OB-West (S)	4506 / 5667	265	18483	+1,4	24170	+1,1	7553	3763	16,5	20,0	15343	Mi 26.05. S	5759*	26.06. S	5779	03.06. N	
A 3	Breitscheid	4607 / 5002	357	13857	+13,3	18272	+12,3	5155	2604	13,7	16,8	11623	Di 14.12. S	3582	30.10. N	3462	03.06. S	
A 3	AK Breitscheid (S)	4607 / 5065	350	12403	+10,6	16441	+9,8	4413	2140	14,0	17,7	10424	Mi 23.06. S	3151	11.12. N	2915	03.06. S	
A 3	AK Hilden (N)	4707 / 5655	0	13706	+3,6	17811	+2,4	5792	3097	12,2	14,9	11233*	Mi 26.05. S	4883*	18.12. N	4772*	03.06. N	
A 3	AK Hilden (S)	4807 / 5657	0	11828	+4,0	15585	+3,3	4414	2260	11,4	13,9	10550*	Mi 19.05. S	3082*	17.07. S	3068*	03.06. N	
A 3	Opladen II	4807 / 5033	362	11314	+4,8	14962	+3,9	4336	1844	12,4	15,7	9531	Do 15.07. N	3465	17.07. N	2864	03.06. N	
A 3	AK Leverkusen (N)	4908 / 5003	352	13776	+5,9	17971	+5,2	5866	2793	12,7	15,6	11123	Mi 08.12. N	4071	11.12. N	3515	03.06. N	
A 3	AK Leverkusen (S)	4908 / 5676	352	22736	+7,8	29643	+6,9	9734	4634	15,1	18,6	19083	Di 14.12. S	6362	04.12. N	5980	03.06. N	
A 3	Leverkusen	4908 / 5004	361	20172	+5,5	26601	+4,6	7948	3423	14,1	17,6	17319	Mi 08.12. N	5674	11.12. N	5226	03.06. N	
A 3	Holweide	5008 / 5084		Im Bau														
A 3	AD Heumar (N)	5008 / 5672	297	24086	+6,0	31607	+5,1	10042	4280	14,5	18,1	20365*	Di 14.12. S	6783	20.11. N	6708	03.06. N	
A 3	AD Heumar (S)	5008 / 5673	343	13218	+12,6	17054	+11,8	6747	2552	16,0	19,7	12315	Mi 08.12. N	5504*	20.03. N	4562	03.06. S	
A 3	Siegburg	5109 / 5005		wegen langer Ausfallzeit derzeit keine Schätzung														
A 3	AK BN-Siegburg (N)	5209 / 5058	0	12458	+7,2	15641	+4,8	7591	3193	18,7	23,0	10928*	Di 07.12. N	5806*	23.10. N	5812*	03.06. N	
A 3	AK BN-Siegburg (S)	5209 / 5631	0	12870	+3,2	16169	+0,9	7911	3196	19,0	23,3	11364*	Di 07.12. N	6563*	06.11. N	5930*	03.06. N	
A 3	Bad Honnef/Linz	5309 / 5006	363	12557	+16,3	16269	+15,8	6423	2128	17,5	22,0	11640	Mi 08.12. N	4733	11.12. N	4326	03.06. S	

Herausgeber:

Landesbetrieb Straßenbau Nordrhein-Westfalen, Landesmobilitätszentrale, Bonner Straße 67, 51379 Leverkusen

Die Autobahn GmbH des Bundes, NL Rheinland, GB Verkehrszentrale Leverkusen, Bonner Straße 65, 51379 Leverkusen

Auswertung:

DTV-Verkehrsconsult GmbH, Pascalstraße 53, 52076 Aachen

Durchschnittlicher und maximaler Tagesverkehr - Schwerverkehr (SV)

JAHR 2021

Str.-Kl. u. -Nr.	Zst.-Name	TK-/ Zst.- Nr.	GT 2021	Durchschnittlicher Tagesverkehr (DTV)							Maximaler Tagesverkehr						
				Gesamtquerschnitt							Richtungen						
				Mo-So	21/20	Mo-Fr	21/20	Sa	So+Fei	Anteil SV	Mo-Fr	Sa	So+Fei				
Kfz/24h	%	Kfz/24h	%	Kfz/24h	Kfz/24h	Mo-So	Mo-Fr	Datum,R	Kfz/24h	Datum,R	Kfz/24h	Datum,R					
A 4	AC-Vetschau	5102 / 5072	363	6391	+3,8	8524	+3,1	2261	896	23,9	29,8	5210	Mi 26.05. W	1460	30.10. W	3133	03.06. O
A 4	Würselen	5102 / 5008	255	6946	+1,1	9271	+0,4	2488	919	15,4	18,6	6322	Mi 16.06. W	1717	06.11. W	3135	03.06. O
A 4	AK Aachen (W)	5103 / 5654		wegen langer Ausfallzeit derzeit keine Schätzung													
A 4	AK Aachen (O)	5103 / 5651	271	12818	+3,3	16527	+2,6	6555	2509	19,7	22,9	10167	Mi 26.05. W	4019	10.04. W	6182	03.06. O
A 4	Buir / Merzenich	5105 / 5082	358	12427	+0,5	16272	-0,4	5846	1812	19,4	23,4	10215	Mi 26.05. W	3765	10.04. W	5482	03.06. O
A 4	AK Kerpen (W)	5106 / 5622	0	15886	+11,7	20747	+10,4	7285	2695	18,0	21,5	14515*	Di 14.12. W	5309*	06.11. W	6017*	03.06. O
A 4	AK Kerpen (O)	5106 / 5624	334	14482	+13,0	18971	+12,3	6816	2074	15,1	18,2	15162*	Di 26.10. W	5570	06.11. W	4591	03.06. O
A 4	Köln-Klettenberg	5007 / 5053	25	18686	+13,0	24719	+12,4	7794	2490	16,1	19,3	17287*	Di 20.07. O	5614*	06.11. W	5156*	03.06. O
A 4	Rheinbr. Rodenkirchen	5107 / 5049	354	21364	+7,8	27926	+7,0	9774	3537	16,9	20,0	17059	Mi 08.12. W	6495	06.11. W	6162	03.06. O
A 4	AD Heumar (W)	5008 / 5021	295	16578	+5,4	21664	+4,8	7606	2753	19,5	23,4	14254*	Mi 08.12. W	4851	23.10. W	5527	03.06. O
A 4	Bensbg.Frankenforst	5008 / 5015	360	6935	+7,4	9383	+6,8	2142	672	10,3	12,9	6080	Mi 08.12. W	1506	04.12. W	1652	03.06. O
A 4	Engelskirchen	5010 / 5068	347	6827	+8,6	9140	+7,9	2314	895	15,1	19,0	5893	Do 16.12. O	1612	04.12. W	1719	03.06. O
A 4	Eckenhagen	5011 / 5034	339	6010	+7,9	8035	+7,3	2059	819	18,7	23,5	5244	Di 07.12. W	1440	04.12. W	1663	03.06. O
A 4	Wenden-Dahl	5013 / 5128	238	2327	+6,5	3229	+6,1	400	147	13,9	17,1	2494	Di 01.06. O	302	24.04. O	232	03.06. O
A 30	Werste	3718 / 5151	273	8115		10300		4642	1662	25,7	30,0	7386	Mi 07.04. W	3144*	30.10. W	4858	03.06. O
A 30	Rheine-Kanalhafen	3711 / 5157	265	12436		16035		6181	2580	31,2	36,5	11324*	Di 18.05. W	3742	03.07. W	7432	03.06. O
A 30	Hörstel	3711 / 5158	318	12470		16086		6198	2557	29,5	34,5	10407	Mi 07.04. W	3785*	29.05. O	7455	03.06. O
A 30	Schierloh	3712 / 5159	332	12780		16514		6241	2592	28,6	33,4	10732*	Mi 26.05. W	3796	03.07. W	7490	03.06. O
A 30	Ibbenbüren	3712 / 5112	332	12476	+5,9	16083	+5,1	6215	2585	28,4	33,3	10546*	Mi 26.05. W	3772	03.07. W	7387	03.06. O
A 30	Kirchlengern	3817 / 5103	361	8917	+6,4	11503	+5,6	4520	1749	22,8	26,5	8234	Mi 07.04. W	2799	10.07. W	5153	03.06. O
A 31	Ochtrup	3708 / 5160	110	5365		7229		1727	768	18,8	24,2	4610	Di 02.11. S	1202	09.10. N	1607	01.11. S
A 31	Nienborg	3808 / 5161	126	5166		6885		1631	775	17,2	22,1	4449	Di 02.11. S	1166	09.10. N	1324	01.11. S
A 31	Gescher	4008 / 5117	338	5382	+8,2	7212	+7,5	1615	846	16,7	21,5	4667	Di 25.05. S	1133	09.10. N	1663	03.06. S
A 31	Lembeck	4207 / 5162	127	5326		7136		1649	805	14,6	18,8	4469*	Di 25.05. S	1160*	17.07. N	1641*	03.06. N
A 31	Hardtbergsee	4307 / 5163		Im Bau													
A 31	Kirchhellen (N)	4307 / 5164	18	6277		8431		1809	970	12,2	15,5	5378*	Mo 29.03. S	1184*	29.05. N	1920*	03.06. N
A 31	Feldhausen	4307 / 5165	127	6445		8642		1949	980	11,9	15,1	5523*	Di 25.05. S	1255	09.10. N	2003*	03.06. N
A 33	Bockhorst	3915 / 5127	334	5281		7010		1733	830	20,0	24,6	4368	Mi 15.12. N	1223	30.10. S	2190	03.06. N
A 33	Bielefeld-Windflöte	4017 / 5130	320	6943	+9,1	9368	+8,3	2057	849	12,9	15,6	5722*	Di 30.03. S	1503	29.05. N	2117	03.06. N
A 33	Bielefeld-Senne	4017 / 5129	333	6897	+2,4	9305	+1,5	2041	850	14,9	18,3	5951	Di 30.03. S	1431	29.05. N	2051	03.06. N
A 33	Paderborn	4118 / 5111	336	7616	+6,4	10133	+5,4	2683	1182	18,4	22,6	6392*	Mi 03.03. S	1781	29.05. N	2473	03.06. S
A 40	Straelen (Niederdorf)	4603 / 5073	365	12047	+6,1	15757	+6,0	5167	2238	43,3	51,3	10402	Mi 26.05. W	4475	20.11. W	6734	03.06. O
A 40	Wankum	4603 / 5018	362	12576	+6,7	16425	+6,4	5499	2354	37,1	44,0	10643	Mi 26.05. W	3588	06.11. W	6860	03.06. O
A 40	AK Moers (W)	4505 / 5663	0	13576	+6,8	17686	+6,9	5709	2910	29,3	32,8	11176*	Mi 07.04. W	3962*	10.04. W	7084*	03.06. O
A 40	AK Moers (O)	4505 / 5022	0	10648	+6,0	13913	+6,4	4451	2132	19,1	21,9	8525*	Do 08.04. W	3097*	27.03. W	5656*	03.06. O
A 40	AD Essen-Ost (W)	4508 / 5680	0	4290	+3,8	5701	+3,5	1667	564	6,2	7,4	3526*	Do 16.12. O	1096*	18.12. O	902*	03.06. O
A 40	AD Essen-Ost (O)	4508 / 5681	0	8132	+3,2	10913	+3,4	2742	971	6,6	8,1	6801*	Di 30.11. W	2098*	18.12. O	1340*	03.06. O
A 40	Essen-Kray	4508 / 5037	358	8932	+2,2	11840	+1,9	3434	1329	8,6	10,2	7658	Mi 26.05. W	2163	18.09. W	1771	03.06. O
A 40	Bochum	4508 / 5113	180	7350	+1,9	9957	+1,8	2214	705	7,0	8,5	6367	Di 09.03. W	1452	27.03. W	1318	03.06. O
A 40	Bochum-Ruhrpark	4509 / 5154		Im Bau													
A 40	Dortmund	4510 / 5343	365	3532	-12,4	4693	-12,9	1348	491	4,9	5,8	4212	Di 22.06. W	859	06.11. W	714	03.06. W
A 42	AK Kamp-Lintfort (O)	4505 / 5635	360	10993	+10,9	14465	+9,9	4547	1819	24,0	28,1	8957	Mi 07.04. W	3726	30.10. O	4206	03.06. O
A 42	DU Beeckerwerth	4506 / 5063	350	12136		16150		4550	1639	17,1	20,3	10441	Mi 07.04. W	3951	30.10. O	4134	03.06. O
A 42	AK OB-West (O)	4506 / 5024	356	11630	+6,1	15503	+5,3	4143	1641	15,2	17,9	9607	Mi 24.02. O	3226	28.08. W	2185	03.06. O
A 42	AK OB-West (W)	4506 / 5668	343	16542	+6,4	21754	+5,5	6836	2794	19,2	22,7	14164	Di 23.02. W	5758	28.08. W	5070	03.06. W
A 42	GE-Hessler	4408 / 5115		wegen langer Ausfallzeit derzeit keine Schätzung													
A 42	Wanne-Eickel	4408 / 5116	310	10458	+12,7	14112	+12,1	3287	1125	13,4	16,0	10118*	Do 16.12. O	2648*	04.12. O	2083*	03.06. O
A 42	Bladenhorst	4409 / 5153	19	5793		7847		1502	757	13,6	16,8	5589*	Di 22.06. W	1067*	18.12. O	1232*	03.06. O
A 42	Horsthausen	4409 / 5166	163	5527		7523		1514	506	9,7	11,6	5709	Mo 07.06. O	1330	30.10. O	799*	02.04. O
A 43	Albachten	4011 / 5109	31	7125	-7,8	9569	-7,6	2280	922	12,2	14,7	8156*	Di 22.06. S	1642*	06.11. N	1365*	03.06. N
A 43	Bergbossendorf	4208 / 5131		Im Bau													
A 43	Recklinghausen-West	4409 / 5132		wegen langer Ausfallzeit derzeit keine Schätzung													
A 43	Herne	4409 / 5107	19	6839		9204		2199	793	7,9	9,6	6857*	Di 22.06. N	1733*	11.12. N	1173*	03.06. N
A 43	Bochum-Laer	4509 / 5133		Im Bau													
A 43	Sprockhövel	4609 / 5108	256	4375	-7,5	5952	-8,3	1194	415	8,3	10,3	4725	Fr 17.12. N	1060	18.12. N	455	03.06. S
A 44	AC-Lichtenbusch	5202 / 5074	362	7923	+8,5	10037	+7,4	4866	1628	32,9	39,1	6651	Mi 10.11. O	3162	10.04. W	4725	03.06. O
A 44	Aachen-Brand	5202 / 5077	362	8609	+7,9	10953	+6,9	5137	1693	23,1	27,4	7499	Mi 10.11. O	3391	06.11. W	4739	03.06. O
A 44	AK Aachen (S)	5203 / 5020	61	8450		10690		5104	1868	18,2	21,4	7158	Mi 10.11. W	3459*	06.11. O	4573	03.06. O

Herausgeber:

Landesbetrieb Straßenbau Nordrhein-Westfalen, Landesmobilitätszentrale, Bonner Straße 67, 51379 Leverkusen

Die Autobahn GmbH des Bundes, NL Rheinland, GB Verkehrszentrale Leverkusen, Bonner Straße 65, 51379 Leverkusen

Auswertung:

DTV-Verkehrsconsult GmbH, Pascalstraße 53, 52076 Aachen

Durchschnittlicher und maximaler Tagesverkehr - Schwerverkehr (SV)

JAHR 2021

Str.-Kl. u. -Nr.	Zst.-Name	TK-/ Zst.- Nr.	GT 2021	Durchschnittlicher Tagesverkehr (DTV)						Maximaler Tagesverkehr							
				Gesamtquerschnitt						Richtungen							
				Mo-So	21/20	Mo-Fr	21/20	Sa	So+Fei	Anteil SV	Mo-Fr	Sa	So+Fei				
Kfz/24h	%	Kfz/24h	%	Kfz/24h	Kfz/24h	Mo-So	Mo-Fr	Datum,R	Kfz/24h	Datum,R	Kfz/24h	Datum,R					
A 44	AK Aachen (N)	5103 / 5650		wegen langer Ausfallzeit derzeit keine Schätzung													
A 44	Jülich-Mersch	5004 / 5017	365	5917	+11,3	7828	+10,2	2476	782	18,6	22,6	6076	Di 28.09. W	2031	06.11. W	1701	03.06. O
A 44	Neersen	4705 / 5078	363	5546	+0,9	7469	+0,3	1847	570	11,0	12,8	5105	Mi 23.06. W	1275	16.10. W	820	03.06. O
A 44	AK Neersen (N)	4705 / 5081	362	5570	+2,1	7502	+1,5	1841	579	10,5	12,4	5225	Mi 23.06. W	1305	16.10. W	820	03.06. O
A 44	Ilverich	4706 / 5079	363	5987	+2,6	8101	+1,8	1761	645	9,5	11,4	5372	Mi 10.11. W	1446	04.09. W	973	03.06. W
A 44	Ratingen-Schwarzbach	4706 / 5097	269	1752	-4,8	2387	-5,1	465	162	7,1	8,6	1676	Mi 17.11. W	750	18.09. W	249	05.09. O
A 44	Birch (Tunnel Velbert)	4608 / 5067		wegen langer Ausfallzeit derzeit keine Schätzung													
A 44	Langenberg	4608 / 5066	365	1210	+6,6	1596	+6,0	484	199	4,5	5,2	1101	Mi 10.11. W	313	11.09. W	166	12.09. W
A 44	Witten	4509 / 5134		Im Bau													
A 44	Unna-Süd	4412 / 5135	227	14285	+13,5	19189	+13,6	4707	1715	18,7	23,6	12698	Do 16.12. O	3111	18.12. W	3989	03.06. W
A 44	Soest	4414 / 5110	345	11768	+5,2	15622	+4,5	4492	1686	23,4	29,4	11798	Do 16.12. O	2858	18.12. W	3998	03.06. O
A 44	Lichtenau-Blankenrode	4419 / 5136	304	14205	+6,0	18689	+5,2	6034	2230	31,1	38,8	12395	Di 14.12. W	4093	18.12. W	5953	03.06. W
A 45	Dortmund-Mengede-West	4410 / 5138	321	9775	+18,5	13223	+17,7	2970	999	15,4	18,6	8660	Mi 30.06. S	2092	29.05. N	2036	03.06. N
A 45	Dortmund-Marten	4410 / 5139	322	6699	-9,3	9101	-9,7	1910	623	10,9	13,2	7129	Di 27.04. N	1699	29.05. N	1247	03.06. N
A 45	Dortmund-Eichlinghofen	4510 / 5146	322	6639	+7,9	9029	+7,4	1853	610	12,4	15,1	6212	Di 26.10. N	1516	06.11. N	1156	03.06. N
A 45	Dortmund Süd	4511 / 5104	363	8695	+10,8	11801	+10,3	2533	811	12,0	14,9	7611	Di 27.04. N	1854	06.11. N	1553	03.06. N
A 45	Schwerte-Wandhofen	4511 / 5140	334	11970	+4,4	16170	+4,0	3638	1312	15,4	19,4	10332	Di 30.03. S	2564	06.11. N	2699	03.06. N
A 45	Kalve	4712 / 5169	57	10458		14046		3555	1173	22,9	28,1	9306*	Mi 23.06. S	2472	06.11. N	2022*	03.06. S
A 45	Lüdenscheid Nord	4711 / 5105	31	12299	-3,2	16318	-2,6	4492	1961	30,0	38,1	10788*	Do 04.11. N	2995*	27.03. N	4383*	03.06. N
A 45	Freudenberg	5113 / 5106	330	11437	+4,3	15267	+3,7	4168	1449	22,4	28,2	9766	Mi 26.05. S	2935	25.09. N	3424	03.06. N
A 46	Dremmen	4903 / 5075	365	2832	+7,4	3836	+7,0	847	280	9,5	11,2	2554	Do 11.03. W	543	25.09. W	626	03.06. O
A 46	Hochneukirch	4904 / 5041	365	11808		15653		4465	1814	18,8	22,3	9798	Mi 23.06. O	3029	27.03. W	4431	03.06. O
A 46	Neuss-Holzheim	4805 / 5016	363	10309	+11,8	13751	+10,9	3765	1339	15,7	18,9	8465	Di 07.12. W	2579	06.11. W	2373	03.06. O
A 46	AK Neuss Süd (O)	4806 / 5686		wegen langer Ausfallzeit derzeit keine Schätzung													
A 46	Düsseldorf-Flehe	4806 / 5040	334	12666	+12,3	17012	+11,7	4203	1503	17,3	20,6	10104	Mi 09.06. W	3032	11.12. W	2619	03.06. O
A 46	AK Hilden (W)	4807 / 5658	293	12516	-0,9	16827	-0,3	4075	1482	11,8	14,1	10132*	Do 25.03. O	2973	11.12. O	2523	03.06. W
A 46	AK Hilden (O)	4807 / 5023		wegen langer Ausfallzeit derzeit keine Schätzung													
A 46	W-Sonnborn	4708 / 5045	338	11021	+5,7	14606	+5,1	4285	1612	13,3	16,0	9234	Fr 16.07. O	3363	17.07. O	2519	03.06. O
A 46	W-Oberbarmen	4609 / 5044	284	10468	+7,4	13932	+6,8	3944	1393	15,6	18,8	8634	Fr 16.07. O	3095	17.07. O	2343	03.06. O
A 46	Hagen-Hohenlimburg	4611 / 5141	327	3645	+6,9	5009	+6,5	824	276	8,4	10,2	3090	Di 26.10. O	576	06.11. O	365	13.05. O
A 46	Oeventrop	4614 / 5149	339	2181	+5,7	3009	+5,1	445	159	10,9	13,9	1839	Di 07.12. W	315	04.12. W	235	03.06. O
A 46	Freienohl	4614 / 5150	339	2122	+5,4	2927	+4,9	435	156	10,7	13,6	1818	Di 07.12. W	303	04.12. W	228	03.06. O
A 46	Meschede	4615 / 5119	343	1865	+7,2	2560	+6,7	405	169	10,7	13,5	1582	Di 09.03. O	283	09.10. O	228	03.06. O
A 52	Elmpt	4702 / 5260	365	1815	+6,5	2431	+5,6	599	248	16,0	22,2	2800	Mi 10.03. W	994	10.04. O	873	03.06. O
A 52	Schwalmtal	4703 / 5046	363	2630	+5,2	3484	+4,2	969	438	10,2	12,7	3666	Mi 10.03. W	1204	10.04. O	1241	01.11. O
A 52	Willich-Schiefbahn	4705 / 5085	351	4178	+12,6	5682	+12,5	1159	387	8,7	10,5	3649	Di 01.06. W	826	11.12. W	723	03.06. O
A 52	Lintorf	4607 / 5027	343	6732	+6,1	8963	+5,8	2345	1039	7,9	9,5	5928	Mi 26.05. W	1648	04.09. W	1217	03.06. W
A 52	AK Breitscheid (W)	4607 / 5637	275	7723	+7,6	10409	+7,4	2323	962	7,7	9,3	6890	Mi 26.05. W	1722	04.09. W	1304	03.06. W
A 52	AK Breitscheid (O)	4607 / 5639	106	5391	+2,3	7205	+2,1	1867	725	6,0	7,3	5406	Mi 13.10. W	1412	09.10. W	875	03.06. W
A 52	Essen-Bredeney	4507 / 5028		wegen langer Ausfallzeit derzeit keine Schätzung													
A 52	AD Essen Ost (S)	4508 / 5043	0	3782	+0,6	5141	+1,3	1023	382	7,2	8,9	3328*	Mi 23.06. O	719*	05.06. O	438*	03.06. O
A 52	Gelsenkirchen-Polsum	4308 / 5142	297	5856	+11,0	7840	+10,2	2007	749	15,3	18,3	4983	Do 16.12. O	1312*	29.05. W	1684	03.06. W
A 57	Hommersum	4302 / 5050	365	3096	+7,8	4235	+7,2	720	301	26,2	32,2	2624	Mi 03.11. N	670	30.10. N	1074	03.06. S
A 57	Rheinberg	4405 / 5019	360	4773	+7,8	6458	+7,2	1345	566	12,3	15,3	4000	Do 04.11. N	1069	30.10. N	1055	03.06. S
A 57	AK Kamp-Lintfort (N)	4505 / 5064	359	7498	+8,2	10021	+7,5	2483	1102	13,4	16,1	6118	Do 20.05. S	1629	30.10. N	1547	03.06. S
A 57	AK Kamp-Lintfort (S)	4505 / 5636	361	12405	+9,6	16355	+8,8	4980	2044	19,4	22,8	10120	Mi 07.04. S	4159	30.10. N	4215	03.06. N
A 57	AK Moers (N)	4505 / 5660	0	12734	+9,0	16932	+8,9	4395	2090	20,6	23,6	10443*	Di 25.05. S	2850*	30.10. N	4050*	03.06. N
A 57	AK Moers (S)	4505 / 5662	0	10237	+4,7	13614	+4,1	3623	1597	14,3	17,5	7924*	Do 10.06. S	2360*	27.03. S	2316*	03.06. S
A 57	Meerbusch-Bovert	4705 / 5088	352	9687	+4,9	13128	+4,3	2800	999	12,3	15,1	7899	Di 18.05. S	1951	30.10. N	1543	03.06. S
A 57	Neuss-Büttgen	4805 / 5052	102	12985	+7,4	17260	+6,9	4645	2017	11,9	14,5	9945	Do 27.05. S	3017	04.09. S	3051*	03.06. N
A 57	Neuss-West	4806 / 5602	330	13946	+9,6	18515	+8,7	5150	2131	12,1	14,5	11756	Di 07.12. N	3663	30.10. N	3013	03.06. N
A 57	Neuss West (S)	4806 / 5670	361	16077	+8,2	21448	+7,5	5637	2271	13,8	16,6	12208*	Do 09.09. S	3739	30.10. N	3452	03.06. S
A 57	AD Neuss (N)	4806 / 5030	361	4472	+2,6	6140	+2,2	1083	302	9,9	11,7	3853	Fr 14.05. S	827	25.09. N	502	03.06. N
A 57	AD Neuss (S)	4806 / 5014	361	15605	+9,1	20799	+8,4	5513	2247	14,6	17,5	11806	Mi 02.06. N	3746	30.10. N	3291	03.06. S
A 57	AK Neuss-Süd (N)	4806 / 5601	360	13364	+9,6	17901	+8,9	4491	1746	14,5	17,7	10378	Mi 14.04. S	3048	30.10. N	3004	03.06. S
A 57	AK Neuss-Süd (S)	4806 / 5061	336	10037	+3,2	13408	+2,4	3372	1464	14,0	17,2	8432	Mi 09.06. S	2164	30.10. N	1922	03.06. S
A 57	Köln-Longerich	5007 / 5087		Im Bau													
A 59	Walsum	4406 / 5069	298	1254	+10,4	1642	+10,3	562	205	4,1	4,9	1254*	Fr 18.06. N	473	29.05. N	216	12.09. N

Herausgeber:

Landesbetrieb Straßenbau Nordrhein-Westfalen, Landesmobilitätszentrale, Bonner Straße 67, 51379 Leverkusen
Die Autobahn GmbH des Bundes, NL Rheinland, GB Verkehrszentrale Leverkusen, Bonner Straße 65, 51379 Leverkusen

Auswertung:

DTV-Verkehrsconsult GmbH, Pascalstraße 53, 52076 Aachen

Durchschnittlicher und maximaler Tagesverkehr - Schwerverkehr (SV)

JAHR 2021

Str.-Kl. u. -Nr.	Zst.-Name	TK-/ Zst.- Nr.	GT 2021	Durchschnittlicher Tagesverkehr (DTV)							Maximaler Tagesverkehr						
				Gesamtquerschnitt							Richtungen						
				Mo-So	21/20	Mo-Fr	21/20	Sa	So+Fei	Anteil SV	Mo-Fr	Sa	So+Fei				
Kfz/24h	%	Kfz/24h	%	Kfz/24h	Kfz/24h	Mo-So	Mo-Fr	Kfz/24h	Datum,R	Kfz/24h	Datum,R	Kfz/24h	Datum,R				
A 59	Duisburg Süd	4606 / 5062	346	2511	+4,1	3434	+3,9	636	206	6,2	7,3	2706	Mo 22.11. S	670	04.09. N	296	29.08. S
A 59	Düsseldorf-Urdenbach	4807 / 5090	346	3482	+17,1	4748	+16,7	897	329	6,9	8,2	3254	Fr 16.07. S	576	29.05. S	380	03.06. S
A 59	Langenfeld	4907 / 5007	353	2802	+18,6	3720	+17,4	1009	449	5,9	7,0	2492*	Mi 15.12. S	675	09.10. N	803	03.06. S
A 59	AK Heumar (Flughfn.)	5008 / 5674	359	6407	+8,8	8362	+7,3	2813	1214	10,1	12,7	5363	Do 07.10. N	3701	11.12. S	1430	03.06. N
A 59	Flughafen Köln/Bonn	5108 / 5089	302	9273		12035		4184	1682	8,6	10,5	8629*	Do 07.10. N	4911	18.09. N	1916	03.06. S
A 59	AD St. Augustin (N)	5208 / 5057	364	7422	+6,9	9630	+5,1	3515	1429	8,1	9,7	5978	Mi 01.12. N	4628	02.10. N	1563	03.06. S
A 59	AD St. Augustin (S)	5208 / 5628	0	7951	+11,6	10421	+9,9	3442	1362	7,5	9,0	6489*	Do 27.05. S	2453*	18.09. S	1512*	03.06. S
A 59	AD Bonn-Beuel (N)	5208 / 5056	356	8261	+8,1	10836	+7,6	3485	1451	7,8	9,4	6790	Do 07.10. N	2451	11.12. N	1509	03.06. N
A 59	AD Bonn-Beuel (S)	5208 / 5633	359	3684	+8,1	4869	+7,2	1479	558	4,8	5,7	3877	Do 07.10. N	1161	25.09. N	725	19.09. N
A 59	AK Bonn Ost (N)	5208 / 5625	0	2148	+1,3	2853	+0,5	862	271	3,8	4,5	2057*	Do 07.10. N	657*	02.10. N	238*	03.10. N
A 61	Schwanenhaus	4603 / 5076	364	7914	+9,5	10387	+8,8	3246	1443	32,2	37,4	6533*	Mo 29.03. S	4156	27.02. N	4218	03.06. S
A 61	MG-Wickrath	4804 / 5042	357	9756	+3,8	12888	+3,3	3852	1553	17,1	19,8	8360	Mi 23.06. S	2655	10.04. N	3896	03.06. S
A 61	AK Kerpen (N)	5106 / 5059	364	9313	+0,0	12189	+0,1	4031	1668	18,3	21,6	8447	Mi 13.10. S	2861	29.05. N	3703	03.06. S
A 61	AK Kerpen (S)	5106 / 5621	335	7680	-25,5	10052	-25,7	3256	1429	23,7	27,6	8925	Mi 15.12. S	3217	10.04. N	4417	03.06. S
A 61	Miel	5307 / 5080	365	6462	-43,0	8372	-43,7	2956	1379	30,5	37,5	9618	Mi 26.05. S	3759	10.04. N	4818	03.06. S
A 445	Wickede	4413 / 5167	343	5302		7313		1090	382	15,6	19,8	4477	Di 07.12. S	767	20.11. S	531	03.06. S
A 445	Werl-West	4413 / 5137	301	3652	-11,9	5018	-12,6	880	238	21,6	26,1	3754	Di 18.05. S	667	11.12. N	511	03.06. S
A 448	Bochum-Hamme	4509 / 5152		Im Bau													
A 448	Bochum (W)	4509 / 5168		Im Bau													
A 524	Ratingen	4607 / 5039		wegen langer Ausfallzeit derzeit keine Schätzung													
A 535	W-Saurenhaus	4708 / 5248	362	2375	+5,1	3243	+4,4	605	212	6,9	8,2	2039	Mo 22.11. S	421	04.09. S	166	22.08. S
A 535	Velbert Nord	4608 / 5249	362	1378	+5,5	1865	+4,8	413	140	4,5	5,3	1220	Mi 10.11. S	296	04.09. S	120	01.11. S
A 544	AK Aachen (SW)	5103 / 5653		wegen langer Ausfallzeit derzeit keine Schätzung													
A 553	Bliesheim	5207 / 5029	356	4500	+18,5	5855	+16,9	2081	841	13,6	16,1	5536	Do 11.11. N	1918	30.10. N	1025	25.07. N
A 555	Godorf	5107 / 5036	362	6012	+43,4	7929	+41,0	2510	899	8,5	10,3	7205	Do 07.10. N	3251	18.09. N	1070	19.09. N
A 559	Gremberghoven	5008 / 5086	207	4634		6063		2038	762	6,5	7,7	3685*	Di 14.09. S	2804	11.12. N	1081	12.12. S
A 560	AD St. Augustin (O)	5208 / 5629	344	6244	+14,8	8096	+12,5	2979	1205	7,2	8,4	5298	Do 20.05. W	5774*	25.09. W	2923*	19.09. W
A 560	AK BN-Siegburg (W)	5209 / 5632	186	4694	+13,5	6108	+11,4	2228	823	7,7	9,1	4548	Di 01.06. O	4270	12.06. W	1371	13.06. W
A 560	AK BN-Siegburg (O)	5209 / 5630	186	2913	+6,2	3951	+6,0	871	267	5,8	7,0	2816*	Do 30.09. W	924*	11.12. O	257	03.06. W
A 560	Hennef	5209 / 5051	356	1892	-1,0	2600	-1,4	446	129	4,8	5,9	1980	Do 07.10. W	385	29.05. O	128	03.06. W
A 562	AK Bonn Ost (W)	5208 / 5055	0	1398	+0,9	1863	+0,7	495	201	2,9	3,3	1345*	Di 21.09. O	374*	25.09. O	169*	03.06. O
A 562	AK Bonn-Ost (O)	5208 / 5626	358	166	+2,5	216	+0,9	75	29	2,2	2,5	242	Do 07.10. O	73	11.12. O	41	20.06. O
A 565	AD Bonn-Beuel (W)	5208 / 5634	355	7582	+8,0	9977	+7,5	3119	1268	8,5	10,1	6178	Di 01.06. S	2255	18.09. S	1399	03.06. N
A 565	Meckenheim-Merl	5308 / 5013	359	6048	+56,0	7875	+53,4	2810	1098	15,2	18,9	7703	Do 07.10. N	3367	25.09. N	1287	03.10. N

Herausgeber:

Landesbetrieb Straßenbau Nordrhein-Westfalen, Landesmobilitätszentrale, Bonner Straße 67, 51379 Leverkusen

Die Autobahn GmbH des Bundes, NL Rheinland, GB Verkehrszentrale Leverkusen, Bonner Straße 65, 51379 Leverkusen

Auswertung:

DTV-Verkehrsconsult GmbH, Pascalstraße 53, 52076 Aachen

Durchschnittlicher und maximaler Tagesverkehr - Schwerverkehr (SV)

JAHR 2021

Str.-Kl. u. -Nr.	Zst.-Name	TK-/ Zst.- Nr.	GT 2021	Durchschnittlicher Tagesverkehr (DTV)						Maximaler Tagesverkehr									
				Gesamtquerschnitt						Richtungen									
				Mo-So	21/20	Mo-Fr	21/20	Sa	So+Fei	Anteil SV		Mo-Fr		Sa		So+Fei			
Kfz/24h	%	Kfz/24h	%	Kfz/24h	Kfz/24h	Mo-So	Mo-Fr	Kfz/24h	Datum,R	Kfz/24h	Datum,R	Kfz/24h	Datum,R						
	<i>Bundesstraßen</i>																		
B 1	AC-Vaalsequartier	5202 / 5253	255	248	+18,7	280	+15,2	223	137	2,5	2,8	333	Fr 27.08. O	198	03.07. W	154*	10.10. W		
B 1	Horn 2	4119 / 5339	205	1004	-11,1	1374	-11,4	244	84	8,8	10,9	1094*	Mo 01.02. W	180	16.10. W	129	17.10. W		
B 7	Warburg West	4520 / 5331	238	692	-10,8	933	-11,2	208	87	5,4	6,5	708	Do 24.06. O	171	11.09. W	153	01.11. W		
B 7	Düsseldorf-Heerdt	4706 / 5031	360	2328	+0,2	3108	-0,4	842	299	3,5	4,1	2415*	Fr 14.05. O	653*	29.05. O	331	03.06. O		
B 8	Elten (B)	4002 / 5254	365	56	-6,7	70	-9,1	29	19	3,6	4,3	195	Mo 01.02. O	40	14.08. O	42	02.04. O		
B 9	Kranenburg	4102 / 5255	363	276	+29,6	352	+29,4	139	76	3,1	3,8	270	Fr 17.09. S	110	04.09. S	154	03.06. N		
B 9	Geldern (O)	4403 / 5251	362	832	-5,6	1091	-6,7	306	184	12,5	14,7	1131	Mi 31.03. S	265	15.05. S	250	05.04. N		
B 9	Krefeld-Hüls	4604 / 5275	365	400	+9,6	540	+9,3	121	45	4,4	5,4	436	Mi 23.06. S	98	08.05. S	63	03.06. S		
B 9	Dormagen	4806 / 5267	365	1159	+2,3	1563	+2,2	365	128	11,3	13,3	1017	Mi 23.06. N	246	12.06. N	121	03.06. N		
B 9	Goch (S)	4302 / 5240	362	1343	+8,2	1813	+7,6	380	176	10,6	12,7	1128	Di 08.06. N	281	28.08. N	310	03.06. N		
B 42	AK Bonn Ost (S)	5208 / 5627	0	1624	+12,4	2130	+11,8	677	295	3,7	4,5	2118	Do 07.10. N	698	02.10. N	490	26.09. N		
B 51	Ostbevern	3913 / 5329	364	576	-6,8	767	-7,7	211	81	7,0	8,4	527	Mi 02.06. N	173	10.07. N	140	03.06. N		
B 51	Telgte	4012 / 5330	365	1094	-7,0	1470	-7,4	352	138	7,3	8,8	986	Mi 24.02. N	255	03.07. S	191	03.06. N		
B 51	Tondorf (S)	5506 / 5236	362	2989	+0,5	3779	-0,7	1656	794	19,6	23,7	2513	Mi 02.06. S	1107	29.05. N	1180	03.06. N		
B 51	Dahlem	5605 / 5235	329	2806	-5,4	3505	-6,6	1649	843	29,9	36,5	2489	Mi 02.06. S	1143	06.11. N	1219	03.06. N		
B 54	Gronau-Amtsvenn	3807 / 5313	0	1850	+5,8	2535	+6,0	381	201	16,7	21,8	1853*	Mi 02.06. N	409*	16.10. S	948*	03.06. N		
B 54	Altenberge 2	3910 / 5338	189	2984	-5,9	4060	-4,9	798	294	10,2	12,4	2558	Mi 30.06. N	622*	06.03. N	657	03.06. N		
B 54	Drensteinfurt (N)	4111 / 5348	365	356	-1,9	480	-2,6	121	32	4,7	5,6	577	Mo 06.12. S	126	14.08. N	65	17.10. S		
B 54	Ascheberg-Herbern	4212 / 5370	365	95	+3,3	129	+4,0	29	8	4,5	5,4	840	Mo 20.12. S	38	28.08. S	21	15.08. N		
B 54	Werne-Langern	4311 / 5371	365	477	+5,1	634	+6,7	180	63	6,3	7,1	477	Mo 19.04. N	134	29.05. N	56	15.08. N		
B 54	Dortmund-Brechten	4410 / 5318	121	1564	+9,3	2166	+8,3	316	81	8,8	10,9	1738*	Di 01.06. N	242*	17.04. S	133*	24.05. S		
B 54	Kierspe-Volme	4811 / 5372	360	272	+34,7	373	+35,1	73	17	4,4	5,3	669	Do 09.12. N	122	04.12. N	25	01.05. S		
B 54	Meinerzhagen	4811 / 5304	238	1002	+9,9	1370	+10,0	252	80	8,8	10,6	1402	Do 09.12. N	264	02.10. N	104	03.06. N		
B 54	Olpe-Altenkleusheim	4913 / 5373	329	207	+16,3	287	+15,3	42	11	4,4	5,4	612*	Mi 15.09. S	47	24.04. N	14	10.10. N		
B 54	Kreuztal-Buschhütten	5013 / 5374	365	1743	+3,4	2406	+3,1	355	119	6,1	7,3	1793	Di 01.06. S	234	29.05. S	128	03.06. S		
B 55	Warstein Süd	4516 / 5375	365	546	-20,9	757	-21,2	100	34	8,5	10,3	623	Do 22.04. O	81	24.07. O	69	03.06. W		
B 55	Grevenbrück	4814 / 5342	353	525	+36,7	725	+35,5	109	36	9,4	11,4	632	Di 07.12. O	118	04.12. O	52	05.12. O		
B 55	Bergneustadt	4912 / 5264	365	516	+5,5	701	+5,1	156	41	4,8	5,9	721	Mi 15.09. O	107	11.09. W	46	03.06. O		
B 55	Derschlag	5011 / 5223	241	866	+4,2	1191	+3,6	204	57	6,0	7,1	755	Do 27.05. W	173*	26.06. W	79	03.06. O		
B 55	Elsdorf	5005 / 5247	356	859	-1,8	1110	-2,2	431	163	9,6	11,0	1299	Di 28.09. W	346	02.10. W	129	05.09. O		
B 56	Siegburg-Stallberg	5109 / 5220	327	693	+3,9	899	+3,1	355	111	3,2	3,7	633	Mi 02.06. W	314	20.03. W	135	19.09. O		
B 56	Swisttal-Buschhoven	5208 / 5274	365	634	+16,3	849	+15,4	223	76	4,2	5,0	783	Mi 04.08. W	243	24.07. W	117	18.07. O		
B 57	Menzeler Heide (N)	4405 / 5229	365	404	+6,9	541	+6,9	149	45	4,1	5,1	613	Do 29.04. S	161	20.11. S	72	30.05. N		
B 57	Mönchengladb.-Rheindahlen	4804 / 5273	365	591	+11,9	793	+10,6	230	45	6,1	7,2	639	Do 10.06. N	167	17.04. N	68	15.08. S		
B 57	Alsdorf-Orden	5102 / 5213	365	470	-0,4	610	-1,1	208	103	2,9	3,3	438	Mi 10.11. N	150	23.10. S	135	24.10. S		
B 57	Aachen-Köpfchen	5202 / 5263	342	127	+7,6	154	+6,9	85	48	1,9	2,1	218	Fr 12.03. N	65	24.04. N	50	02.04. N		
B 58	Dorsten (O)	4207 / 5316	237	1451	+1,6	1979	+1,3	370	142	11,8	14,7	1273	Di 02.11. W	249	17.04. O	186	03.06. W		
B 58	Lüdinghausen-West	4210 / 5360	229	546	-8,2	741	-9,1	181	35	5,1	6,3	560	Fr 26.03. O	167	03.04. O	41	03.06. O		
B 58	Ascheberg West	4210 / 5376	365	450	-18,8	612	-19,4	134	33	7,6	9,2	466	Do 04.03. W	138	14.08. W	92	15.08. W		
B 58	Geldern (N)	4403 / 5252	360	635	+4,8	835	+4,5	263	107	7,3	8,5	589	Do 28.10. O	209	04.12. W	124	03.06. O		
B 58	Menzeler Heide (W)	4405 / 5230	365	1286	+9,9	1759	+9,6	324	109	10,1	12,3	1107	Mi 10.11. W	246	28.08. W	157	03.06. O		
B 58	Straelen 2 (Bundesstr.)	4503 / 5257	355	409	+3,3	539	+3,1	150	79	11,8	13,9	536	Fr 17.09. O	120	26.06. W	167	03.06. O		
B 59	Pulheim	4906 / 5214	364	1172	+3,2	1597	+3,2	318	101	7,0	8,4	2166	Do 11.03. O	236	29.05. O	162	03.06. O		
B 61	Petershagen 2	3619 / 5336	364	1292	+2,1	1755	+1,4	302	178	13,6	16,9	1305	Di 14.09. S	270	09.10. N	646	01.11. S		
B 61	Barkhausen	3719 / 5368	331	1318	+7,8	1803	+7,1	314	119	6,0	7,2	2327	Do 25.11. S	664	18.09. S	355	03.06. N		
B 61	Ostwestfalendamm	3917 / 5386	180	2422	+2,6	3285	+2,3	728	218	3,5	4,2	2420*	Mi 31.03. N	647*	14.08. S	368*	01.11. S		
B 61	Linteler See	4116 / 5377	363	1002	+9,9	1359	+9,2	286	101	8,0	9,6	2325	Do 18.03. S	665	27.03. N	263	02.04. N		
B 62	Netphen-Afholderbach	5014 / 5354	365	278	+10,8	381	+10,4	72	20	8,0	9,7	285	Fr 26.03. W	62	14.08. W	20	03.06. O		
B 63	Hamm-Heessen	4212 / 5361	223	298	-9,1	398	-9,3	125	25	3,3	3,9	295	Mo 01.02. S	132*	28.08. N	30	03.06. N		
B 63	Drensteinfurt	4212 / 5302	313	254	-11,2	336	-11,8	113	28	4,5	5,2	578	Mo 20.12. N	80	20.11. S	43	15.08. N		
B 64	Bad Driburg Süd	4220 / 5378	96	718	+3,3	979	+2,4	184	68	8,3	10,2	691	Mo 31.05. W	130*	05.06. O	154	03.06. W		
B 64	Delbrück-West	4217 / 5355	365	1243	+0,1	1671	-0,4	388	159	13,6	16,4	1021	Mi 17.11. O	263	24.04. W	183	03.06. W		
B 66	Bl-Hillegossen	4017 / 5337	194	2755	-16,6	3718	-16,5	979	199	9,3	11,0	2576*	Di 23.02. O	963*	14.08. O	387	03.06. W		
B 68	Halle-Gartnisch	3916 / 5303	365	197	-26,5	253	-27,9	101	42	2,3	2,6	196	Do 30.09. S	105	14.08. N	53	07.02. N		
B 68	Lichtenau	4319 / 5351	364	426	+4,4	578	+4,5	114	52	5,1	6,1	2207	Di 09.03. S	88	24.07. S	73	15.08. S		
B 70	Heek Ost	3808 / 5379	364	427	-2,3	572	-2,2	152	49	9,0	10,7	366	Mi 28.04. N	99	08.05. S	78	03.06. N		

Herausgeber:

Landesbetrieb Straßenbau Nordrhein-Westfalen, Landesmobilitätszentrale, Bonner Straße 67, 51379 Leverkusen

Die Autobahn GmbH des Bundes, NL Rheinland, GB Verkehrszentrale Leverkusen, Bonner Straße 65, 51379 Leverkusen

Auswertung:

DTV-Verkehrsconsult GmbH, Pascalstraße 53, 52076 Aachen

Durchschnittlicher und maximaler Tagesverkehr - Schwerverkehr (SV)

JAHR 2021

Str.-Kl. u. -Nr.	Zst.-Name	TK-/ Zst. Nr.	GT 2021	Durchschnittlicher Tagesverkehr (DTV)						Maximaler Tagesverkehr							
				Gesamtquerschnitt						Richtungen							
				Mo-So	21/20	Mo-Fr	21/20	Sa	So+Fei	Anteil SV		Mo-Fr		Sa		So+Fei	
Kfz/24h	%	Kfz/24h	%	Kfz/24h	Kfz/24h	Mo-So	Mo-Fr	Kfz/24h	Datum,R	Kfz/24h	Datum,R	Kfz/24h	Datum,R				
B 70	Vreden-Süd	3906 / 5362	264	552	+0,5	748	-0,1	167	52	8,5	10,0	520	Mi 13.10. S	127	02.10. N	111	10.10. N
B 70	Lünten	3907 / 5380	273	423	+2,9	579	+2,3	106	33	9,1	11,0	399	Mo 13.12. N	83	02.10. S	65	03.06. N
B 70	Raesfeld West	4206 / 5381	365	136	-2,9	181	-3,7	62	11	5,9	7,4	133	Fr 27.08. N	62	24.04. N	18	13.05. S
B 83	Beverungen-Wehrden	4222 / 5382	365	438	-3,3	598	-4,2	104	45	8,0	9,8	526	Di 30.03. N	120	14.08. N	156	01.11. N
B 219	Greven (N)	3811 / 5350	365	994	+3,6	1350	+3,0	271	101	10,9	13,1	887	Mi 24.03. N	183	22.05. N	156	03.06. N
B 220	Emmerich	4103 / 5258	356	1362	+25,8	1862	+24,9	298	152	11,9	14,4	1160	Mi 24.11. S	211	04.09. S	769	03.06. S
B 221	Brüggen (N)	4703 / 5432	363	583	+0,5	776	-0,6	221	75	4,9	5,9	821	Mi 10.03. N	383	30.10. S	499	01.11. S
B 221	Arsbeck	4803 / 5276	365	293	-4,2	399	-5,0	83	25	4,9	6,1	291	Mi 03.11. N	64	28.08. N	33	03.06. S
B 221	Heinsberg	4902 / 5259	360	856	+0,4	1156	+0,2	272	86	5,9	6,9	764	Di 14.09. S	282	16.10. S	95	15.08. N
B 224	Botrop	4407 / 5344	324	2342	+16,3	3192	+15,6	666	178	6,0	7,3	2394*	Di 22.06. S	501*	12.06. S	192	01.11. S
B 226	Gedern	4510 / 5272	301	238	-4,0	323	-4,2	67	21	2,5	3,0	329	Di 22.06. W	61	18.09. W	30	09.05. W
B 226	Wanne-Eickel Ost	4409 / 5364	365	954	+20,8	1266	+20,1	368	132	4,5	5,3	1066	Mo 11.10. W	479	29.05. W	134	06.06. W
B 229	Delecke 2	4514 / 5334	217	152	-4,4	206	-2,4	38	21	3,6	5,1	173	Di 05.10. W	36	02.10. W	35	19.09. O
B 229	Lüdenscheid-Brügge	4711 / 5321	361	629	+13,7	860	+13,2	161	51	4,8	5,7	949	Di 14.12. O	153	04.12. O	51	24.10. O
B 229	Solingen	4808 / 5203	360	609	+3,2	814	+2,5	204	86	5,4	6,6	586*	Do 15.07. O	168	04.09. O	88	24.05. O
B 230	Holzheim	4805 / 5238	364	686	+4,4	912	+3,9	250	103	7,3	8,6	565	Do 23.09. O	167	06.11. W	95	03.06. O
B 235	Datteln	4210 / 5345	338	588	-0,3	784	-1,1	235	63	5,0	6,1	532	Do 29.04. N	228	16.10. N	128	15.08. S
B 236	Dortmund-Wambeldorf	4411 / 5365	29	7069	-0,9	9462	-1,2	2560	798	11,2	13,2	7191*	Mi 10.03. N	2165*	20.11. N	941*	01.11. N
B 236	Dortmund-Berghofen	4511 / 5352	312	1782	-4,3	2397	-4,7	640	157	7,1	8,6	2159	Mi 03.02. S	562	11.12. S	181	03.06. S
B 236	Plettenberg-Ohle	4712 / 5309	365	553	+3,2	755	+2,3	135	54	9,7	11,6	530	Fr 03.12. S	116	14.08. S	64	15.08. N
B 236	Altenhundem	4814 / 5383	365	525	-12,6	722	-13,4	124	37	4,1	5,0	493	Do 29.04. S	106	03.07. S	63	02.05. N
B 236	Gleidorf (O)	4815 / 5310	360	358	473			142	54	6,1	7,5	358	Do 25.11. S	107	30.10. S	62	15.08. S
B 236	Schmallenberg	4815 / 5367	362	343	+0,6	470	+0,9	89	23	6,2	7,6	317*	Do 04.11. S	73	30.10. N	26	07.02. S
B 236	Winterberg-Waltenberg	4817 / 5366	365	687	+19,3	940	+18,8	159	66	12,3	15,5	649	Mi 26.05. N	124	29.05. N	147	03.06. N
B 236	Winterberg-Herrloh	4817 / 5369	245	328	+1,9	441	+1,6	94	50	6,1	8,2	358	Do 15.07. N	113	18.09. N	110	19.09. N
B 237	Ohl	4810 / 5225	364	273	+3,8	370	+3,4	85	28	7,5	9,3	319	Mo 26.07. W	83	05.06. O	78	30.05. O
B 239	Espelkamp-Gestrigen	3617 / 5356	231	849	+2,4	1167	+1,6	175	77	8,3	10,1	750*	Di 24.08. N	132	30.10. S	179	03.06. S
B 239	Bad Salzuflen	3918 / 5315	365	1655	-0,2	2253	-0,8	456	150	8,1	9,9	1447	Di 02.11. S	396	09.10. N	247	01.11. N
B 239	Detmold-Heidenoldendorf	4018 / 5357	211	638	-0,2	879	-0,1	149	35	4,8	5,7	712*	Mi 06.10. N	139	06.11. S	62	24.10. S
B 239	Höxter-Fürstenau	4121 / 5358	316	504	-4,9	689	-5,9	123	48	7,0	8,4	501	Di 14.12. N	157	11.12. N	73	12.12. N
B 241	Bever	4322 / 5384	365	539	+6,3	740	+5,7	118	45	8,9	10,9	607	Di 06.04. W	89	07.08. O	137	03.06. W
B 252	Brakel	4221 / 5340	23	822	-10,5	1108	-11,0	228	119	12,4	14,9	936*	Mo 04.10. S	192*	06.11. S	193*	03.06. S
B 256	Marienhöhe	4811 / 5224	364	372	-7,9	500	-8,4	117	48	7,0	8,5	370	Mo 13.12. N	97	29.05. S	41	24.10. N
B 258	Friesenrath (W)	5303 / 5208	335	767	-1,4	989	-2,0	353	178	5,8	7,0	675*	Do 18.11. W	246	18.09. W	194	26.09. W
B 258	Friesenrath (S)	5303 / 5250	334	916	+7,5	1187	+7,1	407	205	4,9	5,9	807*	Do 18.11. W	280	14.08. W	227	15.08. W
B 258	Imgenbroich	5403 / 5277	364	398	+0,5	511	-0,2	188	99	3,2	3,8	470	Mi 27.10. W	132	23.10. O	75	26.09. W
B 258	Blankenheimer Wald	5505 / 5239	365	385	+47,5	490	+45,4	197	103	12,9	15,2	1767	Di 16.11. O	806	20.11. O	282	05.09. O
B 258	Ahrhütte (O)	5606 / 5243	341	655	+21,5	884	+20,6	183	88	13,8	18,9	779	Mi 22.09. O	193	30.10. O	140	03.10. O
B 264	Aachen-Bildchen	5202 / 5261	365	149	+6,4	182	+6,4	105	51	1,8	2,0	171	Fr 12.03. O	69*	14.08. O	38*	15.08. O
B 264	Langerwehe	5104 / 5246	365	532	+5,3	729	+4,9	149	26	4,6	5,5	901	Mi 13.10. O	131	31.07. W	42	19.09. O
B 264	Düren/Kerpen	5105 / 5265	365	720	+7,0	991	+6,4	182	34	9,7	11,4	1612	Mi 13.10. O	141	11.09. O	83	10.10. W
B 265	Lechenich 2	5106 / 5269	323	597	-23,9	816	-24,3	162	41	7,6	9,4	1018	Mi 01.12. N	252	11.12. N	97	03.06. S
B 265	Wollersheim (O)	5305 / 5232	354	188	+13,3	246	+12,3	88	27	4,3	5,5	231	Di 30.11. N	115	14.08. N	63	15.08. N
B 266	Kesternich (S)	5304 / 5211	365	261	+4,4	347	+3,9	91	39	6,4	8,1	271	Do 04.11. W	85	04.09. O	64	15.08. W
B 288	Uerdingen	4605 / 5231	232	2397	+1,4	3285	+1,0	605	166	11,1	13,1	2071*	Do 15.04. W	414	16.10. W	268	03.06. O
B 475	Ladbergen Nord	3812 / 5385	335	1253	+5,2	1689	+4,7	392	143	13,4	16,3	1237	Di 23.11. N	286	27.03. S	284	01.11. S
B 475	Sassenberg-Süd	4014 / 5363	230	893	+1,5	1218	+0,8	247	69	7,4	9,0	765*	Mi 02.06. N	179	20.03. S	144	03.06. S
B 475	Lippetal-Lippborg	4314 / 5359	229	810	+4,7	1101	+4,1	216	85	10,8	13,3	1541	Mi 14.04. N	176	24.04. N	120	03.06. N
B 477	Gohr	4906 / 5262	365	253	-2,3	337	-2,6	95	29	4,4	5,2	248	Do 25.03. S	86	31.07. S	32	01.08. N
B 477	Rommerskirchen	4906 / 5268	340	327	+2,5	436	+1,2	118	45	6,5	7,8	388	Di 09.11. N	155	06.11. N	75	01.11. N
B 478	Waldbröl	5111 / 5222	364	283	+5,2	371	+4,8	123	45	4,0	4,7	457*	Mo 31.05. W	112	29.05. W	46	30.05. W
B 480	Brlon (N)	4517 / 5322	265	470	+3,5	647	+4,5	100	36	15,2	19,7	492	Di 20.04. N	80	17.04. N	62	03.06. S
B 480	Winterberg	4717 / 5325	333	993	+21,8	1343	+21,8	272	128	9,9	12,7	911	Mi 02.06. N	190	23.10. N	180	03.06. N
B 480	Bad Berleburg	4916 / 5301	265	296	+1,0	405	+2,8	77	22	6,1	7,5	283	Mo 22.03. S	69	23.10. S	30	03.06. N
B 481	St. Mauritz	3912 / 5506	286	882	+5,3	1144	+5,7	342	230	7,3	8,4	1009	Mo 15.11. S	240	29.05. N	218	03.06. N
B 483	Radevormwald-Rochollsberg	4710 / 5271	223	560	+10,0	771	+9,7	110	48	8,1	10,2	575	Mi 10.11. S	109	16.10. N	70	03.06. N
B 506	Kürten-Weiden	4909 / 5270	364	197	+13,2	267	+13,6	55	25	4,7	6,0	242	Do 15.07. O	47	13.11. O	28	10.10. O
B 507	Winterscheid	5110 / 5278	358	210	-1,4	281	-1,7	77	23	3,9	4,8	215	Do 20.05. O	72	05.06. W	27	19.09. W

Herausgeber:

Landesbetrieb Straßenbau Nordrhein-Westfalen, Landesmobilitätszentrale, Bonner Straße 67, 51379 Leverkusen
Die Autobahn GmbH des Bundes, NL Rheinland, GB Verkehrszentrale Leverkusen, Bonner Straße 65, 51379 Leverkusen

Auswertung:

DTV-Verkehrsconsult GmbH, Pascalstraße 53, 52076 Aachen

Durchschnittlicher und maximaler Tagesverkehr - Schwerverkehr (SV)

JAHR 2021

Str.-Kl. u. -Nr.	Zst.-Name	TK-/ Zst.- Nr.	GT 2021	Durchschnittlicher Tagesverkehr (DTV)						Maximaler Tagesverkehr							
				Gesamtquerschnitt						Richtungen							
				Mo-So Kfz/24h	21/20 %	Mo-Fr Kfz/24h	21/20 %	Sa Kfz/24h	So+Fei Kfz/24h	Anteil SV		Mo-Fr Kfz/24h	Datum,R		Sa Kfz/24h	Datum,R	
B 511	Gleidorf (N)	4815 / 5311	354	569		757		221	72	5,9	7,0	561	Di 16.11. N	210	30.10. S	69	12.09. S
B 514	Babbenhausen	3819 / 5335	365	470	+0,2	647	+0,0	103	32	5,3	6,4	1132	Do 01.07. O	96*	24.07. W	138	03.06. O
B 514	Kalletal	3819 / 5347	334	279	-8,8	385	-9,0	59	17	13,8	16,8	1104	Do 01.07. O	67	18.09. W	88	03.06. O
B 516	Ense-Möhnesee	4414 / 5346	365	239	-16,1	326	-16,2	65	23	3,9	5,1	382	Mo 25.10. O	108	16.10. W	30	15.08. W
B 516	Brilon (W)	4517 / 5323	265	886		1229		177	43	16,8	20,7	823*	Mi 18.08. W	147*	14.08. W	71*	15.08. W
B 525	Coesfeld-Ost	4009 / 5353	228	695	-4,4	937	-4,5	224	74	8,7	10,3	614	Mi 12.05. W	147	20.03. O	93*	03.06. O

Herausgeber:

Landesbetrieb Straßenbau Nordrhein-Westfalen, Landesmobilitätszentrale, Bonner Straße 67, 51379 Leverkusen

Die Autobahn GmbH des Bundes, NL Rheinland, GB Verkehrszentrale Leverkusen, Bonner Straße 65, 51379 Leverkusen

Auswertung:

DTV-Verkehrsconsult GmbH, Pascalstraße 53, 52076 Aachen

Durchschnittlicher und maximaler Tagesverkehr - Schwerverkehr (SV)

JAHR 2021

Str.-Kl. u. -Nr.	Zst.-Name	TK-/ Zst. Nr.	GT 2021	Durchschnittlicher Tagesverkehr (DTV)						Maximaler Tagesverkehr							
				Gesamtquerschnitt						Richtungen							
				Mo-So	21/20	Mo-Fr	21/20	Sa	So+Fei	Anteil SV		Mo-Fr	Sa	So+Fei			
Kfz/24h	%	Kfz/24h	%	Kfz/24h	Kfz/24h	Mo-So	Mo-Fr	Kfz/24h	Datum,R	Kfz/24h	Datum,R	Kfz/24h	Datum,R				
	<i>Landesstraßen</i>																
L 11	Wollersheim (W)	5305 / 5234	220	81	+5,2	108	+5,9	32	9	4,5	5,6	108	Di 19.10. O	40	14.08. O	21	15.08. O
L 29	Heidenend	4603 / 5438	365	194	-17,8	262	-18,1	53	24	5,7	7,3	250	Fr 23.04. N	57	20.03. S	162	03.06. N
L 29	Willich-Viersen	4704 / 5266	365	588	-2,5	792	-2,8	199	57	4,8	5,6	530	Mo 13.12. W	188	29.05. O	86	30.05. O
L 47	Sittard	5001 / 5256	330	33	+0,0	42	+0,0	17	7	0,8	1,0	42	Mo 15.11. O	42	11.09. O	24	12.09. O
L 77	Goch (N)	4302 / 5241	339	430	+3,6	572	+2,7	149	67	5,1	6,0	404	Mo 13.12. N	145	16.10. S	108	25.07. S
L 101	Schildgen (O)	4908 / 5427	365	372	+3,3	487	+2,5	162	66	3,3	4,0	396	Do 15.07. N	128	17.07. N	61	15.08. S
L 104	Kirchhellen (O)	4307 / 5524	365	80	-23,8	110	-24,1	18	6	7,6	10,0	227	Mo 03.05. N	46	27.02. N	33	10.10. N
L 115	Ahrhütte (N)	5606 / 5245	227	879	+14,5	1184	+13,5	250	125	11,1	14,9	994	Mi 25.08. S	217	04.09. S	169	06.06. N
L 136	Loope	5010 / 5204	365	403	+4,7	526	+4,4	168	81	4,5	5,1	369	Fr 25.06. W	110	31.07. O	72	24.10. O
L 143	Rottbitze (N)	5309 / 5406	364	279	+0,4	368	-1,6	118	40	3,0	3,5	740	Do 07.10. N	753	05.06. N	60	19.09. N
L 166	Kesternich (O)	5304 / 5210	365	55	+0,0	68	+1,5	38	16	2,5	3,2	83	Do 10.06. O	45	06.03. O	37	15.08. O
L 182	Bornheim (S)	5207 / 5407	365	490	+9,4	657	+9,3	180	50	4,9	5,8	611	Mo 14.06. W	187	10.07. O	66	13.05. O
L 183	Bornheim (W)	5207 / 5408	364	357	+6,9	475	+7,2	164	25	2,9	3,4	394	Fr 03.09. N	115	17.07. N	40	18.07. N
L 194	Weilerswist	5207 / 5437	357	155	+76,1	200	+80,2	78	30	2,5	3,0	471	Do 25.11. N	217	04.12. N	91	05.12. N
L 218	Heimbach	5304 / 5413	364	81	+2,5	102	+3,0	39	26	2,0	2,4	100	Fr 17.09. W	31	12.06. O	29	28.11. O
L 231	Horbach/Locht	5102 / 5439	365	83	+7,8	97	+9,0	72	38	6,5	7,3	197	Mi 10.11. S	75	02.10. N	52	10.10. N
L 232	Richterich	5102 / 5411	365	393	+3,1	511	+1,8	173	85	2,2	2,5	363	Fr 08.10. S	188	09.10. S	124	10.10. S
L 233	Friesenrath (N)	5303 / 5209	334	323	+21,9	403	+22,5	173	110	5,1	5,8	494	Mi 18.08. N	209	21.08. N	178	15.08. N
L 238	Stolberg	5203 / 5441	192	508	+3,0	697	+2,8	128	36	5,2	6,2	528	Di 18.05. N	135*	17.07. S	41	13.05. N
L 238	Zweifall	5203 / 5410	318	192	+2,1	250	+1,6	80	43	3,5	4,2	202	Do 02.09. S	76*	17.07. S	66*	15.08. N
L 247	Rottbitze (O)	5309 / 5405	365	575	+2,0	780	+1,0	167	56	4,9	6,1	831	Do 07.10. W	785	05.06. W	75	19.09. W
L 288	Schildgen (W)	4908 / 5426	348	238	+0,8	311	+0,3	109	41	2,7	3,2	392	Do 15.07. S	73	30.10. S	36	10.10. N
L 324	Erdingen	5012 / 5431	365	395	+2,9	544	+2,6	89	27	7,4	9,0	417	Mi 27.10. S	70	06.11. N	45	03.06. S
L 331	Margarethenhöhe	5309 / 5404	365	247	+12,3	314	+10,2	118	71	2,2	2,6	436	Do 07.10. W	227	13.03. W	103	03.10. W
L 357	D-Gerresheim	4707 / 5416	365	201	+2,0	268	+3,1	67	33	1,8	2,1	201	Mo 06.09. W	82	04.09. W	59	05.09. W
L 358	Bensberg-Refrath	5008 / 5428	363	296	+17,5	407	+17,3	66	23	3,3	4,0	625	Do 17.06. O	67	11.12. O	27	08.08. O
L 359	Witzhelden (W)	4808 / 5418	263	70	+4,5	87	+3,6	43	22	2,8	3,3	69	Mi 24.03. W	44	17.07. O	29	09.05. W
L 372	Brüggen (O)	4703 / 5433	363	118	+11,3	159	+11,2	39	12	2,6	3,2	136	Mi 27.10. W	81	09.10. O	22	10.10. W
L 418	Hahnerberg	4708 / 5440	332	1542	+15,5	2126	+15,1	340	97	5,6	6,7	1523	Do 15.07. O	253	06.11. W	96	03.06. W
L 442	Essen-Werden (O)	4607 / 5420	364	217	+2,4	266	+1,1	132	83	2,3	2,6	242	Do 30.09. O	119	09.10. W	82	10.10. W
L 442	Essen-Werden (N)	4607 / 5421	363	44	+4,8	56	+5,7	27	9	0,8	0,9	105	Do 15.07. S	40	26.06. S	23	27.06. S
L 463	Voerde	4306 / 5424	363	590	-2,8	798	-3,7	170	66	9,2	11,0	844	Mi 01.09. W	121	06.03. W	90	10.10. O
L 475	Krefeld	4605 / 5434	365	173	-1,7	224	-2,2	71	44	2,0	2,3	211	Mi 23.06. S	46	29.05. S	33	25.07. N
L 528	Breckerfeld (N)	4710 / 5507	364	393	+12,0	535	+11,2	109	31	5,6	6,9	713	Mo 26.07. N	77	10.04. N	32	13.05. S
L 531	Siegen	5114 / 5332	359	716	+4,2	937	+4,0	307	131	5,6	6,5	674	Mi 17.03. S	210	29.05. S	112	04.04. S
L 544	Langscheid (W)	4613 / 5510	360	60		78		28	11	1,7	2,1	77	Di 06.07. W	38	12.06. O	19	07.02. W
L 551	Haltern	4209 / 5536	365	190	+0,5	254	-0,8	75	19	3,3	4,1	187	Do 10.06. S	113	06.03. N	36	15.08. S
L 555	Coesfeld-Nordost	4009 / 5533	364	320	-11,6	428	-11,4	118	39	5,5	6,4	298	Mo 10.05. S	125	08.05. S	40	21.11. N
L 560	Sandersküpfer	3807 / 5535	365	92	-6,1	122	-7,6	33	12	3,2	4,1	218	Do 30.09. N	103	16.10. N	61	17.10. N
L 572	Rhede	4105 / 5320	365	526	-3,0	699	-3,5	207	66	3,8	4,5	528	Fr 17.12. W	142	18.12. W	57	15.08. O
L 586	Stromberg	4215 / 5349	365	152	+11,8	201	+11,0	57	23	6,2	7,5	371	Mo 22.03. W	51	24.07. W	61	24.10. O
L 587	Greven (S)	3911 / 5306	365	295	-11,1	389	-12,0	126	41	2,9	3,4	608	Mo 15.11. S	86	14.08. N	40	03.06. N
L 591	Lienen	3813 / 5513	365	319	+1,6	427	+0,5	115	37	5,5	6,7	329	Di 23.11. W	90	17.04. W	69	03.06. O
L 602	Hemden	4105 / 5534	365	479	+1,9	647	+1,7	140	56	12,1	15,1	460	Mi 06.10. N	115	30.10. N	155	03.06. S
L 608	Groß Reken	4108 / 5505	365	469	+0,9	628	+0,3	171	52	6,2	7,4	464	Mo 12.04. S	137	09.10. N	109	15.08. S
L 608	Gelsenkirchen-Schalke	4408 / 5523	364	1461	+14,8	1968	+14,2	481	152	4,5	5,4	1291	Di 15.06. N	440	13.11. N	186	03.06. N
L 610	Recklinghausen	4309 / 5526	365	268	-2,5	333	-3,2	178	71	2,8	3,1	227	Di 13.04. O	106	30.10. O	45	15.08. O
L 621	Kirchhellen (S)	4307 / 5525	361	178	+79,8	246	+79,6	36	10	8,0	10,7	311	Di 21.09. S	63	24.07. N	33	15.08. N
L 687	Langscheid (S)	4613 / 5511	358	110		149		27	11	3,1	4,5	196	Fr 01.10. S	34	02.10. S	19	30.05. S
L 697	Attendorn	4813 / 5531	346	219	+4,3	305	+4,1	43	7	5,6	6,9	217	Do 25.02. S	42	24.04. S	14	03.06. S
L 776	Salzkotten	4317 / 5530	364	1421	-1,9	1965	-2,5	280	95	10,1	12,9	1963	Di 09.03. O	247	16.10. O	239	03.06. O
L 787	Sennestadt (S)	4017 / 5520	244	107	-3,6	137	-1,4	49	27	1,9	2,1	105	Do 10.06. O	35	24.04. W	25*	07.02. W
L 822	Lippstadt-Cappel	4315 / 5528	365	236	-11,3	317	-10,5	87	23	3,2	3,8	388	Mo 14.06. W	110	19.06. W	41	03.06. W
L 937	Detmold (N)	4019 / 5517	115	174	-5,9	220	-12,0	91	34	2,5	2,9	176	Mi 01.09. N	80*	17.07. N	76	10.10. S
L 937	Detmold (S)	4019 / 5518	115	339	+203,0	429	+196,0	182	58	2,9	3,4	310*	Di 17.08. N	114*	13.11. S	57*	01.08. S
L 938	Detmold (W)	4019 / 5519	115	168	+130,0	207	+107,0	112	36	3,3	3,8	206*	Do 16.12. O	78	06.11. O	29*	15.08. O

Herausgeber:

Landesbetrieb Straßenbau Nordrhein-Westfalen, Landesmobilitätszentrale, Bonner Straße 67, 51379 Leverkusen

Die Autobahn GmbH des Bundes, NL Rheinland, GB Verkehrszentrale Leverkusen, Bonner Straße 65, 51379 Leverkusen

Auswertung:

DTV-Verkehrsconsult GmbH, Pascalstraße 53, 52076 Aachen

Durchschnittlicher und maximaler Tagesverkehr - Schwerverkehr (SV)

JAHR 2021

Str.-Kl. u. -Nr.	Zst.-Name	TK-/ Zst.- Nr.	GT 2021	Durchschnittlicher Tagesverkehr (DTV)								Maximaler Tagesverkehr					
				Gesamtquerschnitt								Richtungen					
				Mo-So		21/20		Mo-Fr		21/20		Sa	So+Fei	Anteil SV		Mo-Fr	
Kfz/24h	%	Kfz/24h	%	Kfz/24h	%	Kfz/24h	%	Kfz/24h	Kfz/24h	Mo-So	Mo-Fr	Kfz/24h	Datum,R	Kfz/24h	Datum,R	Kfz/24h	Datum,R
L 954	Bad Driburg	4220 / 5529	365	352	-1,9	470	-2,7	128	41	4,8	5,7	414	Mo 01.02. N	89	05.06. S	39	15.08. N
L 969	Werl-Westönnen	4413 / 5324	365	346	-8,9	449	-9,7	169	63	3,8	4,4	632	Mo 25.10. O	124	06.03. O	84	15.08. W
K 10	Sennestadt (O)	4017 / 5521	220	231	+6,9	292	+7,4	119	69	5,0	5,7	354	Do 04.02. S	160	24.04. S	119	17.01. S
K 10	Breckerfeld (O)	4710 / 5508	365	142	+12,7	195	+12,1	31	11	5,2	6,6	382	Mo 26.07. W	40	24.07. W	26	24.10. O

Herausgeber:

Landesbetrieb Straßenbau Nordrhein-Westfalen, Landesmobilitätszentrale, Bonner Straße 67, 51379 Leverkusen

Die Autobahn GmbH des Bundes, NL Rheinland, GB Verkehrszentrale Leverkusen, Bonner Straße 65, 51379 Leverkusen

Auswertung:

DTV-Verkehrsconsult GmbH, Pascalstraße 53, 52076 Aachen

Durchschnittlicher und maximaler Tagesverkehr - Schwerverkehr (SV) (Grenzübergänge)

JAHR 2021

Str.-Kl. u. -Nr.	Zst.-Name	TK-/ Zst.- Nr.	GT 2021	Durchschnittlicher Tagesverkehr (DTV)								Maximaler Tagesverkehr					
				Gesamtquerschnitt								Richtungen					
				Mo-So	21/20	Mo-Fr	21/20	Sa	So+Fei	Anteil SV		Mo-Fr	Sa	So+Fei			
Kfz/24h	%	Kfz/24h	%	Kfz/24h	Kfz/24h	Mo-So	Mo-Fr	Kfz/24h	Datum,R	Kfz/24h	Datum,R	Kfz/24h	Datum,R				
<i>Autobahnen</i>																	
A 3	Elten	4103 / 5071	359	5564	+13,5	7349	+12,8	1944	1094	19,4	24,3	4523	Mi 28.04. S	1450	30.10. N	2929	03.06. S
A 4	AC-Vetschau	5102 / 5072	363	6391	+3,8	8524	+3,1	2261	896	23,9	29,8	5210	Mi 26.05. W	1460	30.10. W	3133	03.06. O
A 40	Straelen (Niederdorf)	4603 / 5073	365	12047	+6,1	15757	+6,0	5167	2238	43,3	51,3	10402	Mi 26.05. W	4475	20.11. W	6734	03.06. O
A 44	AC-Lichtenbusch	5202 / 5074	362	7923	+8,5	10037	+7,4	4866	1628	32,9	39,1	6651	Mi 10.11. O	3162	10.04. W	4725	03.06. O
A 52	Elmpt	4702 / 5260	365	1815	+6,5	2431	+5,6	599	248	16,0	22,2	2800	Mi 10.03. W	994	10.04. O	873	03.06. O
A 57	Hommersum	4302 / 5050	365	3096	+7,8	4235	+7,2	720	301	26,2	32,2	2624	Mi 03.11. N	670	30.10. N	1074	03.06. S
A 61	Schwanenhaus	4603 / 5076	364	7914	+9,5	10387	+8,8	3246	1443	32,2	37,4	6533*	Mo 29.03. S	4156	27.02. N	4218	03.06. S
<i>Bundesstraßen</i>																	
B 1	AC-Vaalsequartier	5202 / 5253	255	248	+18,7	280	+15,2	223	137	2,5	2,8	333	Fr 27.08. O	198	03.07. W	154*	10.10. W
B 8	Elten (B)	4002 / 5254	365	56	-6,7	70	-9,1	29	19	3,6	4,3	195	Mo 01.02. O	40	14.08. O	42	02.04. O
B 9	Kranenburg	4102 / 5255	363	276	+29,6	352	+29,4	139	76	3,1	3,8	270	Fr 17.09. S	110	04.09. S	154	03.06. N
B 54	Gronau-Amtsvenn	3807 / 5313	0	1850	+5,8	2535	+6,0	381	201	16,7	21,8	1853*	Mi 02.06. N	409*	16.10. S	948*	03.06. N
B 57	Aachen-Köpfchen	5202 / 5263	342	127	+7,6	154	+6,9	85	48	1,9	2,1	218	Fr 12.03. N	65	24.04. N	50	02.04. N
B 58	Straelen 2 (Bundesstr.)	4503 / 5257	355	409	+3,3	539	+3,1	150	79	11,8	13,9	536	Fr 17.09. O	120	26.06. W	167	03.06. O
B 220	Emmerich	4103 / 5258	356	1362	+25,8	1862	+24,9	298	152	11,9	14,4	1160	Mi 24.11. S	211	04.09. S	769	03.06. S
B 264	Aachen-Bildchen	5202 / 5261	365	149	+6,4	182	+6,4	105	51	1,8	2,0	171	Fr 12.03. O	69*	14.08. O	38*	15.08. O
<i>Landesstraßen</i>																	
L 29	Heidenend	4603 / 5438	365	194	-17,8	262	-18,1	53	24	5,7	7,3	250	Fr 23.04. N	57	20.03. S	162	03.06. N
L 47	Sittard	5001 / 5256	330	33	+0,0	42	+0,0	17	7	0,8	1,0	42	Mo 15.11. O	42	11.09. O	24	12.09. O
L 231	Horbach/Locht	5102 / 5439	365	83	+7,8	97	+9,0	72	38	6,5	7,3	197	Mi 10.11. S	75	02.10. N	52	10.10. N
L 560	Sandersküper	3807 / 5535	365	92	-6,1	122	-7,6	33	12	3,2	4,1	218	Do 30.09. N	103	16.10. N	61	17.10. N
L 602	Hemden	4105 / 5534	365	479	+1,9	647	+1,7	140	56	12,1	15,1	460	Mi 06.10. N	115	30.10. N	155	03.06. S

Herausgeber:

Landesbetrieb Straßenbau Nordrhein-Westfalen, Landesmobilitätszentrale, Bonner Straße 67, 51379 Leverkusen

Die Autobahn GmbH des Bundes, NL Rheinland, GB Verkehrszentrale Leverkusen, Bonner Straße 65, 51379 Leverkusen

Auswertung:

DTV-Verkehrsconsult GmbH, Pascalstraße 53, 52076 Aachen

Durchschnittlicher Kfz-Tagesverkehr und Anteile von 5 bzw. 8 Fahrzeugarten

JAHR 2021

Str.-Kl. u. -Nr.	Zst.-Name	TK/ Zst.- Nr.	Alle Wochentage (Montag - Sonntag)													SGV	SV
			GT	Kfz	Pkw+ Lfw+ Mot	davon Pkw	Lfw (<3,5t)	Mot	Pkw mit Anh.	Bus	Lkw ohne Anh.	LmA + Sat	davon Sat	Son nkl.			
	<i>Autobahnen</i>																
A 1	Lotte	3713 / 5143	317	62601	45999 74	39740 64	6130 10	129 0	1204 2	71 0	1764 3	13564 22	11303 18	0 0	15328 25	15399 25	
A 1	Ladbergen	3812 / 5118	318	55797	42258 76	37638 68	4551 8	69 0	966 2	154 0	1761 3	9839 18	7801 14	819 2	11600 21	11755 21	
A 1	Flugh. Münster/Osnabrück	3812 / 5170	340	56672	43153 76	38781 68	4285 8	87 0	1011 2	170 0	1699 3	9851 17	7910 14	787 1	11550 20	11720 21	
A 1	Gievenbeck	4011 / 5171	269	80116	61805 77	55371 69	6255 8	179 0	1437 2	224 0	2518 3	12242 15	9708 12	1890 2	14760 18	14984 19	
A 1	Ascheberg	4111 / 5121	0	57718	45944 80	41099 71	4784 8	61 0	931 2	45 0	1978 3	7936 14	6075 11	883 2	9915 17	9960 17	
A 1	Unna	4411 / 5144	324	101511	82896 82	72681 72	9931 10	284 0	1480 2	99 0	2491 3	14546 14	11708 12	0 0	17036 17	17135 17	
A 1	Holzen	4511 / 5100	336	82192	65289 79	58724 71	6384 8	181 0	1071 1	179 0	1651 2	12323 15	9856 12	1678 2	13974 17	14154 17	
A 1	Hengsen	4511 / 5101	335	96786	76097 79	67570 70	8326 9	201 0	1423 2	177 0	2042 2	16010 17	12667 13	1036 1	18053 19	18230 19	
A 1	Hagen-Vorhalle	4510 / 5124	0	80601	66571 83	59928 74	6460 8	183 0	617 1	150 0	2544 3	10719 13	8592 11	0 0	13263 17	13413 17	
A 1	Hölken	4709 / 5172	31	85378	72861 85	64582 76	7978 9	300 0	660 1	94 0	2704 3	8063 9	6301 7	996 1	10767 13	10862 13	
A 1	Schloss Burg	4809 / 5011	364	71987	62973 88	55105 77	7600 11	268 0	828 1	53 0	1481 2	6652 9	5283 7	0 0	8133 11	8186 11	
A 1	AK Leverkusen (O)	4908 / 5675	199	73084	62956 86	56800 78	5950 8	206 0	732 1	72 0	1856 3	6466 9	5022 7	1003 1	8322 11	8394 12	
A 1	AK Leverkusen (W)	4908 / 5035	0	79482	75738 95	67166 85	7876 10	696 1	660 1	17 0	1814 2	1149 1	902 1	104 0	2963 4	2980 4	
A 1	Köln-Nord	4907 / 5048	293	74795	70202 94	61325 82	8570 12	306 0	585 1	10 0	1088 2	2819 4	2407 3	92 0	3906 5	3916 5	
A 1	Köln-Lövenich	5007 / 5032	wegen langer Ausfallzeit derzeit keine Schätzung														
A 1	Hürth	5106 / 5010	320	25212	21379 85	19242 76	2095 8	43 0	247 1	17 0	872 4	2403 10	2093 8	293 1	3275 13	3292 13	
A 1	Frauenthal	5206 / 5083	273	56451	42372 75	37953 67	3830 7	589 1	920 2	68 0	1403 3	7890 14	6206 11	3799 7	9292 17	9360 17	
A 1	Euskirchen/Bliesheim	5206 / 5060	358	42683	36774 86	32151 75	4428 10	195 1	666 2	26 0	1237 3	3981 9	3293 8	0 0	5217 12	5243 12	
A 1	Nettersheim	5406 / 5047	362	18735	14510 77	12821 68	1656 9	34 0	311 2	36 0	693 4	2983 16	2669 14	202 1	3676 20	3712 20	
A 2	Oberhausen-Sterkrade	4407 / 5026	359	110082	85698 78	75558 69	9923 9	218 0	1227 1	92 0	4526 4	17798 16	15187 14	740 1	22324 20	22416 20	
A 2	Gelsenkirchen	4408 / 5122	0	74280	54535 73				372 1	253 0	8603 12	10148 14		370 1	18751 25	19004 26	
A 2	Gelsenkirchen-Erle	4408 / 5147	333	74966	60579 81	52553 70	7654 10	372 1	924 1	77 0	1850 3	11535 15	9966 13	0 0	13386 18	13463 18	

Herausgeber:

Landesbetrieb Straßenbau Nordrhein-Westfalen, Landesmobilitätszentrale, Bonner Straße 67, 51379 Leverkusen

Die Autobahn GmbH des Bundes, NL Rheinland, GB Verkehrszentrale Leverkusen, Bonner Straße 65, 51379 Leverkusen

Auswertung:

DTV-Verkehrsconsult GmbH, Pascalstraße 53, 52076 Aachen

Durchschnittlicher Kfz-Tagesverkehr und Anteile von 5 bzw. 8 Fahrzeugarten

JAHR 2021

Str.-Kl. u. -Nr.	Zst.-Name	TK/ Zst.- Nr.	Alle Wochentage (Montag - Sonntag)													Son nkl.	SGV	SV
			GT	Kfz	Pkw+ Lfw+ Mot	davon Pkw	Lfw (<3,5t)	Mot	Pkw mit Anh.	Bus	Lkw ohne Anh.	LmA + Sat	davon Sat					
A 2	Recklinghausen-Ost	4409 / 5126	212	75564	60404 80	52462 69	7644 10	298 0	932 1	91 0	2020 3	12118 16	10406 14	0 0	14138 19	14229 19		
A 2	Waltrop-Brambauer	4410 / 5125	271	88754	68541 77	59199 67	8936 10	406 1	1043 1	87 0	2630 3	16453 19	13977 16	0 0	19083 22	19170 22		
A 2	Kamen	4311 / 5173	148	76540	58102 76	51800 68	6161 8	141 0	966 1	269 0	2550 3	13072 17	10938 14	1581 2	15622 20	15891 21		
A 2	Altenbögge	4312 / 5145	147	94357	71666 76	63282 67	7914 8	470 1	1116 1	147 0	3341 4	16754 18	13572 14	1334 1	20095 21	20242 22		
A 2	Bönen	4312 / 5148	148	90691	68542 76	61619 68	6796 8	127 0	1271 1	383 0	3049 3	15574 17	12897 14	1873 2	18623 21	19006 21		
A 2	Brunsborg	4213 / 5175	Im Bau															
A 2	Rhynern	4313 / 5174	148	79146	58486 74	52287 66	6100 8	100 0	1197 2	302 0	2747 4	14416 18	11800 15	1997 3	17163 22	17465 22		
A 2	Oelde	4114 / 5102	31	65682	47060 72	47060 72	0 0	0 0	1173 2	50 0	3896 6	12845 20	12845 20	658 1	16741 26	16791 26		
A 2	Rheda-Wiedenbrück	4116 / 5176	337	73994	54581 74	48167 65	6310 9	104 0	1154 2	280 0	2618 4	13701 19	11100 15	1661 2	16319 22	16599 22		
A 2	Sürenheide	4116 / 5177	336	78591	58666 75	52580 67	5975 8	112 0	1199 2	273 0	2795 4	14041 18	11365 15	1617 2	16836 21	17109 22		
A 2	Brönninghausen	3917 / 5155	326	84950	63501 75	56121 66	7245 9	135 0	1368 2	251 0	3251 4	14841 18	11970 14	1737 2	18092 21	18343 22		
A 2	Bielefeld	4017 / 5120	0	86862	65521 75				1316 2	93 0	3565 4	15947 18		420 1	19513 23	19606 23		
A 2	Borstenbach	3818 / 5156	Im Bau															
A 2	Bad Oeynhausen	3719 / 5123	0	83753	59434 71				1714 2	77 0	3557 4	18222 22		749 1	21779 26	21856 26		
A 3	Elten	4103 / 5071	359	28676	22635 79	20051 70	2488 9	96 0	477 2	21 0	861 3	4682 16	4036 14	0 0	5542 19	5564 19		
A 3	Hünxe	4306 / 5001	150	49921	41046 82	34894 70	5963 12	189 0	692 1	43 0	1508 3	6171 12	5275 11	461 1	7679 15	7722 16		
A 3	Oberhausen-Holten	4406 / 5070	298	108938	84477 78	73877 68	10398 10	202 0	1302 1	87 0	4670 4	17484 16	15021 14	917 1	22154 20	22241 20		
A 3	AK OB-West (N)	4506 / 5665	188	118721	93532 79	82781 70	9494 8	1258 1	1222 1	91 0	4984 4	17987 15	15272 13	906 1	22971 19	23062 19		
A 3	AK OB-West (S)	4506 / 5667	263	112149	91663 82	81299 73	9094 8	1270 1	1129 1	85 0	4979 4	13419 12	11209 10	873 1	18398 16	18483 17		
A 3	Breitscheid	4607 / 5002	357	101387	85605 84	76718 76	8676 9	211 0	977 1	59 0	3695 4	10102 10	8375 8	947 1	13797 14	13857 14		
A 3	AK Breitscheid (S)	4607 / 5065	350	92073	78408 85	68711 75	9483 10	214 0	1262 1	42 0	3026 3	9336 10	7539 8	0 0	12361 13	12403 14		
A 3	AK Hilden (N)	4707 / 5655	0	112125	97089 87	89090 80	7300 7	698 1	646 1	150 0	3758 3	9798 9	8103 7	684 1	13556 12	13706 12		
A 3	AK Hilden (S)	4807 / 5657	0	104211	90874 87	83012 80	7460 7	402 0	830 1	182 0	3186 3	8461 8	6942 7	678 1	11647 11	11828 11		

Herausgeber:

Landesbetrieb Straßenbau Nordrhein-Westfalen, Landesmobilitätszentrale, Bonner Straße 67, 51379 Leverkusen

Die Autobahn GmbH des Bundes, NL Rheinland, GB Verkehrszentrale Leverkusen, Bonner Straße 65, 51379 Leverkusen

Auswertung:

DTV-Verkehrsconsult GmbH, Pascalstraße 53, 52076 Aachen

Durchschnittlicher Kfz-Tagesverkehr und Anteile von 5 bzw. 8 Fahrzeugarten

JAHR 2021

Str.-Kl. u. -Nr.	Zst.-Name	TK/ Zst.- Nr.	Alle Wochentage (Montag - Sonntag)													SGV	SV
			GT	Kfz	Pkw+ Lfw+ Mot	davon Pkw	Lfw (<3,5t)	Mot	Pkw mit Anh.	Bus	Lkw ohne Anh.	LmA + Sat	davon Sat	Son nkl.			
A 3	Opladen II	4807 / 5033	362	90944	78538 86	69123 76	9033 10	382 0	1093 1	96 0	2238 3	8980 10	7364 8	0 0	11218 12	11314 12	
A 3	AK Leverkusen (N)	4908 / 5003	352	108073	92800 86	82245 76	10259 10	297 0	1067 1	76 0	4136 4	9564 9	7875 7	430 0	13700 13	13776 13	
A 3	AK Leverkusen (S)	4908 / 5676	352	150286	125539 84	110497 74	14689 10	353 0	1508 1	109 0	6147 4	16480 11	13356 9	503 0	22627 15	22736 15	
A 3	Leverkusen	4908 / 5004	361	143507	121662 85	108017 75	12956 9	689 1	1673 1	188 0	3840 3	16144 11	13055 9	0 0	19984 14	20172 14	
A 3	Holweide	5008 / 5084	Im Bau														
A 3	AD Heumar (N)	5008 / 5672	297	165674	139380 84	119440 72	18931 11	1008 1	2178 1	147 0	5477 3	18462 11	14761 9	30 0	23940 14	24086 15	
A 3	AD Heumar (S)	5008 / 5673	342	82576	68169 83	59015 72	8799 11	356 0	1155 1	59 0	2439 3	10721 13	8924 11	34 0	13159 16	13218 16	
A 3	Siegburg	5109 / 5005	wegen langer Ausfallzeit derzeit keine Schätzung														
A 3	AK BN-Siegburg (N)	5209 / 5058	0	66473	52829 80	48642 73	4048 6	140 0	767 1	233 0	2703 4	9522 14	8109 12	418 1	12225 18	12458 19	
A 3	AK BN-Siegburg (S)	5209 / 5631	0	67742	53647 79	49200 73	4217 6	229 0	668 1	290 0	2562 4	10018 15	8453 13	558 1	12580 19	12870 19	
A 3	Bad Honnef/Linz	5309 / 5006	356	71799	57860 81	49445 69	8257 12	158 0	1228 2	100 0	1184 2	11274 16	9165 13	154 0	12457 17	12557 18	
A 4	AC-Vetschau	5102 / 5072	363	26755	20016 75	17764 66	2133 8	119 0	347 1	21 0	848 3	5522 21	4887 18	0 0	6370 24	6391 24	
A 4	Würselen	5102 / 5008	255	45187	37789 84	33958 75	3662 8	168 0	452 1	43 0	1271 3	5632 13	4952 11	0 0	6903 15	6946 15	
A 4	AK Aachen (W)	5103 / 5654	wegen langer Ausfallzeit derzeit keine Schätzung														
A 4	AK Aachen (O)	5103 / 5651	270	65205	51399 79	45875 70	5379 8	145 0	531 1	126 0	2783 4	9909 15	8799 14	457 1	12692 20	12818 20	
A 4	Buir / Merzenich	5105 / 5082	358	64150	51003 80	44267 69	6482 10	254 0	720 1	64 0	1764 3	10600 17	9218 14	0 0	12364 19	12427 19	
A 4	AK Kerpen (W)	5106 / 5622	0	88242	70970 80	59577 68	11027 13	366 0	824 1	58 0	3045 4	12783 15	11260 13	562 1	15828 18	15886 18	
A 4	AK Kerpen (O)	5106 / 5624	334	95861	77086 80	69538 73	7210 8	339 0	1114 1	190 0	2119 2	12172 13	10274 11	3179 3	14292 15	14482 15	
A 4	Köln-Klettenberg	5007 / 5053	25	116033	96743 83	87005 75	9456 8	283 0	604 1	205 0	4080 4	14401 12	12057 10	0 0	18481 16	18686 16	
A 4	Rheinbr. Rodenkirchen	5107 / 5049	351	126651	103791 82	93769 74	9657 8	365 0	1081 1	182 0	4946 4	16235 13	13699 11	415 0	21182 17	21364 17	
A 4	AD Heumar (W)	5008 / 5021	295	85195	67496 79	57526 68	9483 11	487 1	1122 1	60 0	2956 4	13561 16	11238 13	0 0	16517 19	16578 20	
A 4	Bensbg.Frankenforst	5008 / 5015	355	67302	59724 89	53422 79	5931 9	371 1	643 1	36 0	1501 2	5398 8	4437 7	0 0	6899 10	6935 10	
A 4	Engelskirchen	5010 / 5068	347	45154	37427 83	33834 75	3481 8	112 0	393 1	41 0	1695 4	5092 11	4298 10	507 1	6786 15	6827 15	

Herausgeber:

Landesbetrieb Straßenbau Nordrhein-Westfalen, Landesmobilitätszentrale, Bonner Straße 67, 51379 Leverkusen

Die Autobahn GmbH des Bundes, NL Rheinland, GB Verkehrszentrale Leverkusen, Bonner Straße 65, 51379 Leverkusen

Auswertung:

DTV-Verkehrsconsult GmbH, Pascalstraße 53, 52076 Aachen

Durchschnittlicher Kfz-Tagesverkehr und Anteile von 5 bzw. 8 Fahrzeugarten

JAHR 2021

Str.-Kl. u. -Nr.	Zst.-Name	TK/ Zst.- Nr.	Alle Wochentage (Montag - Sonntag)													
			GT	Kfz	Pkw+ Lfw+ Mot	davon Pkw	Lfw (<3,5t)	Mot	Pkw mit Anh.	Bus	Lkw ohne Anh.	LmA + Sat	davon Sat	Son nkl.	SGV	SV
A 4	Eckenhagen	5011 / 5034	336	32171	25453 79	22762 71	2648 8	43 0	343 1	36 0	1327 4	4648 14	4013 13	365 1	5974 19	6010 19
A 4	Wenden-Dahl	5013 / 5128	238	16689	14186 85	12738 76	1390 8	59 0	176 1	15 0	547 3	1764 11	1488 9	0 0	2311 14	2327 14
A 30	Werste	3718 / 5151	273	31596	21746 69	19583 62	2043 7	119 0	594 2	128 0	717 2	7270 23	5923 19	1141 4	7987 25	8115 26
A 30	Rheine-Kanalhafen	3711 / 5157	265	39829	26204 66	22657 57	3357 8	191 1	710 2	58 0	1651 4	10728 27	9079 23	478 1	12379 31	12436 31
A 30	Hörstel	3711 / 5158	318	42204	28495 68	24626 58	3647 9	222 1	724 2	66 0	1624 4	10780 26	9122 22	515 1	12404 29	12470 30
A 30	Schierloh	3712 / 5159	332	44724	30660 69	26571 59	3878 9	211 1	777 2	64 0	1759 4	10957 25	9258 21	507 1	12716 28	12780 29
A 30	Ibbenbüren	3712 / 5112	332	43863	30173 69	26218 60	3747 9	208 1	725 2	69 0	1713 4	10694 24	9061 21	490 1	12407 28	12476 28
A 30	Kirchlengern	3817 / 5103	329	39088	29212 75	25681 66	3356 9	175 0	597 2	54 0	1192 3	7670 20	6395 16	363 1	8862 23	8917 23
A 31	Ochtrup	3708 / 5160	110	28600	22304 78	19393 68	2784 10	127 0	545 2	48 0	1017 4	4301 15	3366 12	386 1	5318 19	5365 19
A 31	Nienborg	3808 / 5161	126	30099	23964 80	20991 70	2813 9	160 1	589 2	48 0	1070 4	4048 13	3176 11	380 1	5118 17	5166 17
A 31	Gescher	4008 / 5117	338	32295	25767 80	22381 69	3183 10	204 1	696 2	43 0	1133 4	4205 13	3393 11	451 1	5338 17	5382 17
A 31	Lembeck	4207 / 5162	127	36434	30031 82	26156 72	3708 10	167 1	637 2	37 0	1201 3	4088 11	3237 9	440 1	5289 15	5326 15
A 31	Hardtbergsee	4307 / 5163	Im Bau													
A 31	Kirchhellen (N)	4307 / 5164	18	51294	43762 85	38232 75	5312 10	217 0	771 2	39 0	1515 3	4724 9	3756 7	484 1	6239 12	6277 12
A 31	Feldhausen	4307 / 5165	127	54175	46414 86	40893 76	5295 10	226 0	763 1	49 0	1630 3	4766 9	3803 7	553 1	6395 12	6445 12
A 33	Bockhorst	3915 / 5127	334	26435	19398 73	17661 67	1634 6	104 0	539 2	80 0	682 3	4519 17	3583 14	1216 5	5201 20	5281 20
A 33	Bielefeld-Windflöte	4017 / 5130	318	53970	46319 86	40970 76	5157 10	192 0	709 1	63 0	1300 2	5579 10	4508 8	0 0	6879 13	6943 13
A 33	Bielefeld-Senne	4017 / 5129	333	46142	38550 84	33848 73	4513 10	189 0	695 2	63 0	1276 3	5558 12	4503 10	0 0	6834 15	6897 15
A 33	Paderborn	4118 / 5111	336	41413	32333 78	28261 68	3865 9	207 1	703 2	67 0	1345 3	6205 15	4793 12	760 2	7550 18	7616 18
A 40	Straelen (Niederdorf)	4603 / 5073	365	27817	15359 55	12988 47	2325 8	46 0	411 2	22 0	1351 5	10675 38	9488 34	0 0	12026 43	12047 43
A 40	Wankum	4603 / 5018	361	33870	20641 61	17279 51	3302 10	60 0	394 1	42 0	1628 5	10907 32	9834 29	257 1	12535 37	12576 37
A 40	AK Moers (W)	4505 / 5663	0	46366	32156 69	27023 58	5084 11	49 0	439 1	131 0	2235 5	11209 24	10184 22	195 0	13445 29	13576 29
A 40	AK Moers (O)	4505 / 5022	0	55777	44401 80	39804 71	4479 8	118 0	520 1	170 0	2594 5	7884 14	7046 13	207 0	10478 19	10648 19

Herausgeber:

Landesbetrieb Straßenbau Nordrhein-Westfalen, Landesmobilitätszentrale, Bonner Straße 67, 51379 Leverkusen

Die Autobahn GmbH des Bundes, NL Rheinland, GB Verkehrszentrale Leverkusen, Bonner Straße 65, 51379 Leverkusen

Auswertung:

DTV-Verkehrsconsult GmbH, Pascalstraße 53, 52076 Aachen

Durchschnittlicher Kfz-Tagesverkehr und Anteile von 5 bzw. 8 Fahrzeugarten

JAHR 2021

Str.-Kl. u. -Nr.	Zst.-Name	TK/ Zst.- Nr.	Alle Wochentage (Montag - Sonntag)													
			GT	Kfz	Pkw+ Lfw+ Mot	davon Pkw	Lfw (<3,5t)	Mot	Pkw mit Anh.	Bus	Lkw ohne Anh.	LmA + Sat	davon Sat	Son nkl.	SGV	SV
A 40	AD Essen-Ost (W)	4508 / 5680	0	69240	63554 92	57367 83	5786 8	401 1	386 1	86 0	1705 3	2498 4	2043 3	1010 2	4203 6	4290 6
A 40	AD Essen-Ost (O)	4508 / 5681	0	122361	112352 92	101788 83	10046 8	517 0	840 1	154 0	2849 2	5129 4	4090 3	1037 1	7978 7	8132 7
A 40	Essen-Kray	4508 / 5037	343	104282	94457 91	85732 82	8504 8	221 0	568 1	80 0	3535 3	5317 5	4411 4	324 0	8852 9	8932 9
A 40	Bochum	4508 / 5113	180	104656	96403 92	86764 83	9351 9	288 0	685 1	89 0	2044 2	5217 5	4229 4	217 0	7261 7	7350 7
A 40	Bochum-Ruhrpark	4509 / 5154	Im Bau													
A 40	Dortmund	4510 / 5343	365	72685	67461 93	62823 86	4366 6	272 0	433 1	93 0	1584 2	1856 3	1506 2	1260 2	3440 5	3532 5
A 42	AK Kamp-Lintfort (O)	4505 / 5635	350	45812	33800 74	29153 64	4202 9	445 1	395 1	24 0	2109 5	8860 19	7637 17	624 1	10969 24	10993 24
A 42	DU Beeckerwerth	4506 / 5063	350	71025	58183 82	51599 73	6281 9	304 0	706 1	51 0	1621 2	10464 15	9095 13	0 0	12084 17	12136 17
A 42	AK OB-West (O)	4506 / 5024	345	76733	63087 82	56747 74	6224 8	116 0	700 1	63 0	3707 5	7860 10	6366 8	1316 2	11568 15	11630 15
A 42	AK OB-West (W)	4506 / 5668	337	86099	67323 78	59684 69	6602 8	1038 1	791 1	66 0	3904 5	12571 15	10525 12	1443 2	16476 19	16542 19
A 42	GE-Hessler	4408 / 5115	wegen langer Ausfallzeit derzeit keine Schätzung													
A 42	Wanne-Eickel	4408 / 5116	182	78286	66584 85	59076 76	7268 9	239 0	646 1	65 0	2656 3	7737 10	6293 8	598 1	10393 13	10458 13
A 42	Bladenhorst	4409 / 5153	19	42553	35633 84	31001 73	4490 11	142 0	641 2	34 0	1346 3	4413 10	3504 8	486 1	5759 14	5793 14
A 42	Horsthausen	4409 / 5166	69	56725	50038 88	47451 84	2398 4	188 0	538 1	101 0	1260 2	4166 7	3344 6	622 1	5426 10	5527 10
A 43	Albachten	4011 / 5109	0	58629	49598 85	44996 77	4362 7	240 0	972 2	196 0	1306 2	5623 10	4433 8	934 2	6930 12	7125 12
A 43	Bergbossendorf	4208 / 5131	Im Bau													
A 43	Recklinghausen-West	4409 / 5132	wegen langer Ausfallzeit derzeit keine Schätzung													
A 43	Herne	4409 / 5107	15	86192	77009 89	68404 79	8493 10	112 0	781 1	129 0	2110 2	4600 5	3579 4	1563 2	6710 8	6839 8
A 43	Bochum-Laer	4509 / 5133	Im Bau													
A 43	Sprockhövel	4609 / 5108	256	52397	46755 89	42792 82	3749 7	213 0	395 1	62 0	1438 3	2875 6	2120 4	873 2	4313 8	4375 8
A 44	AC-Lichtenbusch	5202 / 5074	362	24082	15844 66	13756 57	2025 8	64 0	315 1	24 0	922 4	6977 29	6189 26	0 0	7899 33	7923 33
A 44	Aachen-Brand	5202 / 5077	362	37232	28142 76	24714 66	3273 9	154 0	482 1	42 0	1308 4	7259 20	6391 17	0 0	8566 23	8609 23
A 44	AK Aachen (S)	5203 / 5020	61	46306	34646 75	31848 69	2416 5	381 1	937 2	23 0	1677 4	6751 15	5139 11	2272 5	8428 18	8450 18

Herausgeber:

Landesbetrieb Straßenbau Nordrhein-Westfalen, Landesmobilitätszentrale, Bonner Straße 67, 51379 Leverkusen

Die Autobahn GmbH des Bundes, NL Rheinland, GB Verkehrszentrale Leverkusen, Bonner Straße 65, 51379 Leverkusen

Auswertung:

DTV-Verkehrsconsult GmbH, Pascalstraße 53, 52076 Aachen

Durchschnittlicher Kfz-Tagesverkehr und Anteile von 5 bzw. 8 Fahrzeugarten

JAHR 2021

Str.-Kl. u. -Nr.	Zst.-Name	TK/ Zst.- Nr.	Alle Wochentage (Montag - Sonntag)													Son nkl.	SGV	SV
			GT	Kfz	Pkw+ Lfw+ Mot	davon Pkw	Lfw (<3,5t)	Mot	Pkw mit Anh.	Bus	Lkw ohne Anh.	LmA + Sat	davon Sat					
A 44	AK Aachen (N)	5103 / 5650	wegen langer Ausfallzeit derzeit keine Schätzung															
A 44	Jülich-Mersch	5004 / 5017	365	31761	25101 79	18081 57	6927 22	94 0	306 1	27 0	1341 4	4550 14	3997 13	437 1	5891 19	5917 19		
A 44	Neersen	4705 / 5078	363	50638	43940 87	38863 77	4836 10	241 1	422 1	28 0	2096 4	3422 7	2614 5	731 1	5518 11	5546 11		
A 44	AK Neersen (N)	4705 / 5081	362	52889	46154 87	41031 78	4931 9	192 0	470 1	28 0	2072 4	3469 7	2666 5	695 1	5541 11	5570 11		
A 44	Ilverich	4706 / 5079	363	62705	56084 89	50146 80	5753 9	184 0	398 1	56 0	1878 3	4053 7	3297 5	236 0	5931 10	5987 10		
A 44	Ratingen-Schwarzbach	4706 / 5097	269	24542	22662 92	20393 83	2146 9	124 1	128 1	22 0	496 2	1234 5	984 4	0 0	1730 7	1752 7		
A 44	Birth (Tunnel Velbert)	4608 / 5067	wegen langer Ausfallzeit derzeit keine Schätzung															
A 44	Langenberg	4608 / 5066	365	26956	25303 94	22708 84	2291 9	304 1	142 1	20 0	730 3	460 2	396 2	301 1	1190 4	1210 5		
A 44	Witten	4509 / 5134	Im Bau															
A 44	Unna-Süd	4412 / 5135	227	76449	61131 80	53386 70	7379 10	365 1	1033 1	76 0	2059 3	12150 16	10168 13	0 0	14209 19	14285 19		
A 44	Soest	4414 / 5110	345	50198	37687 75	32069 64	5005 10	613 1	742 2	46 0	1787 4	9935 20	8248 16	0 0	11722 23	11768 23		
A 44	Lichtenau-Blankenrode	4419 / 5136	302	45712	30595 67	25358 56	5072 11	164 0	912 2	53 0	1264 3	12888 28	10452 23	0 0	14152 31	14205 31		
A 45	Dortmund-Mengede-West	4410 / 5138	321	63469	53040 84	46684 74	6146 10	210 0	654 1	46 0	1963 3	7766 12	6322 10	0 0	9729 15	9775 15		
A 45	Dortmund-Marten	4410 / 5139	322	61543	54260 88	48046 78	5861 10	353 1	584 1	58 0	1716 3	4925 8	3841 6	0 0	6641 11	6699 11		
A 45	Dortmund-Eichlinghofen	4510 / 5146	322	53355	46183 87	40732 76	5052 10	400 1	533 1	37 0	1444 3	5157 10	4153 8	0 0	6602 12	6639 12		
A 45	Dortmund Süd	4511 / 5104	363	72227	62825 87	56341 78	6115 9	369 1	707 1	48 0	1770 3	6878 10	5583 8	0 0	8647 12	8695 12		
A 45	Schwerte-Wandhofen	4511 / 5140	334	77614	64710 83	57454 74	6951 9	305 0	934 1	61 0	2064 3	9845 13	7734 10	0 0	11910 15	11970 15		
A 45	Kalve	4712 / 5169	57	45652	33959 74	30012 66	3895 9	51 0	737 2	174 0	1721 4	8563 19	6593 14	498 1	10284 23	10458 23		
A 45	Lüdenscheid Nord	4711 / 5105	31	40957	28117 69				499 1	200 1	4365 11	7734 19		42 0	12099 30	12299 30		
A 45	Freudenberg	5113 / 5106	201	51095	37717 74	32599 64	4998 10	121 0	872 2	53 0	1398 3	9986 20	7830 15	1069 2	11384 22	11437 22		
A 46	Dremmen	4903 / 5075	365	29706	26281 89	23301 78	2910 10	70 0	394 1	45 0	949 3	1838 6	1549 5	199 1	2787 9	2832 10		
A 46	Hochneukirch	4904 / 5041	365	62718	47887 76	42984 69	4668 7	236 0	874 1	109 0	1977 3	9722 16	8068 13	2150 3	11699 19	11808 19		
A 46	Neuss-Holzheim	4805 / 5016	363	65601	54015 82	45805 70	8113 12	97 0	550 1	96 0	2574 4	7638 12	6637 10	727 1	10213 16	10309 16		

Durchschnittlicher Kfz-Tagesverkehr und Anteile von 5 bzw. 8 Fahrzeugarten

JAHR 2021

Str.-Kl. u. -Nr.	Zst.-Name	TK/ Zst.- Nr.	Alle Wochentage (Montag - Sonntag)													
			GT	Kfz	Pkw+ Lfw+ Mot	davon Pkw	Lfw (<3,5t)	Mot	Pkw mit Anh.	Bus	Lkw ohne Anh.	LmA + Sat	davon Sat	Son nkl.	SGV	SV
A 46	AK Neuss Süd (O)	4806 / 5686	wegen langer Ausfallzeit derzeit keine Schätzung													
A 46	Düsseldorf-Flehe	4806 / 5040	327	73423	59969 82	55125 75	4689 6	156 0	474 1	115 0	3543 5	9007 12	7745 11	314 0	12551 17	12666 17
A 46	AK Hilden (W)	4807 / 5658	269	106433	87542 82	79507 75	7260 7	775 1	952 1	175 0	3018 3	9322 9	7504 7	5423 5	12340 12	12516 12
A 46	AK Hilden (O)	4807 / 5023	wegen langer Ausfallzeit derzeit keine Schätzung													
A 46	W-Sonnborn	4708 / 5045	338	83111	71047 86	63841 77	6674 8	532 1	516 1	74 0	3763 5	7184 9	5941 7	527 1	10947 13	11021 13
A 46	W-Oberbarmen	4609 / 5044	284	67159	55938 83	50187 75	5712 9	39 0	459 1	77 0	3231 5	7160 11	6005 9	295 0	10391 16	10468 16
A 46	Hagen-Hohenlimburg	4611 / 5141	327	43155	39257 91	35893 83	3168 7	197 1	254 1	192 0	1055 2	2398 6	1955 5	0 0	3453 8	3645 8
A 46	Oeventrop	4614 / 5149	339	19987	17508 88	15663 78	1722 9	123 1	298 2	28 0	516 3	1638 8	1338 7	0 0	2154 11	2181 11
A 46	Freienohl	4614 / 5150	339	19833	17417 88	15593 79	1712 9	113 1	293 2	26 0	496 3	1601 8	1308 7	0 0	2096 11	2122 11
A 46	Meschede	4615 / 5119	343	17380	14882 86	13356 77	1437 8	89 1	298 2	125 1	412 2	1329 8	1029 6	335 2	1740 10	1865 11
A 52	Elmpt	4702 / 5260	360	11375	9403 83	8481 75	888 8	35 0	156 1	10 0	274 2	1532 14	1325 12	0 0	1805 16	1815 16
A 52	Schwalmtal	4703 / 5046	363	25898	22796 88	20612 80	2122 8	62 0	254 1	16 0	725 3	1889 7	1675 7	217 1	2614 10	2630 10
A 52	Willich-Schiefbahn	4705 / 5085	351	48066	43525 91	39169 82	4175 9	181 0	363 1	54 0	1162 2	2962 6	2499 5	0 0	4124 9	4178 9
A 52	Lintorf	4607 / 5027	338	85155	77441 91	70705 83	6641 8	95 0	412 1	62 0	2634 3	4036 5	3378 4	570 1	6670 8	6732 8
A 52	AK Breitscheid (W)	4607 / 5637	275	100951	92609 92	82042 81	10307 10	260 0	619 1	57 0	2491 3	5175 5	4085 4	0 0	7666 8	7723 8
A 52	AK Breitscheid (O)	4607 / 5639	106	89880	83803 93	71449 80	10260 11	2094 2	680 1	35 0	2281 3	3075 3	2424 3	7 0	5356 6	5391 6
A 52	Essen-Bredene	4507 / 5028	wegen langer Ausfallzeit derzeit keine Schätzung													
A 52	AD Essen Ost (S)	4508 / 5043	0	52769	48576 92	44530 84	3937 8	109 0	412 1	86 0	1194 2	2501 5	1925 4	0 0	3695 7	3782 7
A 52	Gelsenkirchen-Polsum	4308 / 5142	297	38282	32039 84	28487 74	3337 9	214 1	387 1	27 0	940 3	4889 13	3987 10	0 0	5829 15	5856 15
A 57	Hommersum	4302 / 5050	365	11795	8490 72	7305 62	1152 10	33 0	187 2	5 0	201 2	2890 25	2581 22	23 0	3091 26	3096 26
A 57	Rheinberg	4405 / 5019	360	38730	33179 86	29272 76	3794 10	113 0	506 1	50 0	1118 3	3605 9	3177 8	272 1	4723 12	4773 12
A 57	AK Kamp-Lintfort (N)	4505 / 5064	350	55977	47047 84	41501 74	5125 9	421 1	535 1	38 0	2587 5	4873 9	4218 8	897 2	7460 13	7498 13
A 57	AK Kamp-Lintfort (S)	4505 / 5636	361	63997	50513 79	44818 70	5614 9	81 0	611 1	44 0	2535 4	9826 15	8538 13	468 1	12361 19	12405 19

Herausgeber:

Landesbetrieb Straßenbau Nordrhein-Westfalen, Landesmobilitätszentrale, Bonner Straße 67, 51379 Leverkusen

Die Autobahn GmbH des Bundes, NL Rheinland, GB Verkehrszentrale Leverkusen, Bonner Straße 65, 51379 Leverkusen

Auswertung:

DTV-Verkehrsconsult GmbH, Pascalstraße 53, 52076 Aachen

Durchschnittlicher Kfz-Tagesverkehr und Anteile von 5 bzw. 8 Fahrzeugarten

JAHR 2021

Str.-Kl. u. -Nr.	Zst.-Name	TK/ Zst.- Nr.	Alle Wochentage (Montag - Sonntag)													
			GT	Kfz	Pkw+ Lfw+ Mot	davon Pkw	Lfw (<3,5t)	Mot	Pkw mit Anh.	Bus	Lkw ohne Anh.	LmA + Sat	davon Sat	Son nkl.	SGV	SV
A 57	AK Moers (N)	4505 / 5660	0	61681	48084 78	42685 69	5229 9	170 0	581 1	141 0	2863 5	9730 16	8520 14	282 1	12593 20	12734 21
A 57	AK Moers (S)	4505 / 5662	0	71614	60517 85	52561 73	7716 11	239 0	577 1	90 0	2770 4	7377 10	6312 9	284 0	10147 14	10237 14
A 57	Meerbusch-Bovert	4705 / 5088	352	78645	68253 87	60711 77	7218 9	324 0	705 1	69 0	2000 3	7617 10	6444 8	0 0	9617 12	9687 12
A 57	Neuss-Büttgen	4805 / 5052	102	109298	89537 82	85277 78	4007 4	253 0	579 1	82 0	3702 3	9200 8	5827 5	6198 6	12902 12	12985 12
A 57	Neuss-West	4806 / 5602	330	115588	91076 79	85343 74	5477 5	257 0	557 1	66 0	3915 3	9965 9	6523 6	10008 9	13880 12	13946 12
A 57	Neuss West (S)	4806 / 5670	361	116317	98993 85	88941 77	9720 8	332 0	816 1	73 0	4862 4	11142 10	9236 8	431 0	16004 14	16077 14
A 57	AD Neuss (N)	4806 / 5030	361	45204	40304 89	36161 80	3936 9	208 1	160 0	23 0	1346 3	3103 7	2470 6	268 1	4449 10	4472 10
A 57	AD Neuss (S)	4806 / 5014	361	106951	90297 84	81565 76	8470 8	262 0	785 1	76 0	4683 4	10846 10	9239 9	264 0	15529 15	15605 15
A 57	AK Neuss-Süd (N)	4806 / 5601	360	92452	78280 85	69504 75	8521 9	256 0	807 1	46 0	3134 3	10185 11	8257 9	0 0	13319 14	13364 15
A 57	AK Neuss-Süd (S)	4806 / 5061	336	71598	60095 84	54317 76	5380 8	397 1	502 1	78 0	2753 4	7206 10	5789 8	964 1	9959 14	10037 14
A 57	Köln-Longerich	5007 / 5087	Im Bau													
A 59	Walsum	4406 / 5069	295	30372	28750 95	25115 83	3512 12	124 0	164 1	18 0	842 3	394 1	320 1	205 1	1236 4	1254 4
A 59	Duisburg Süd	4606 / 5062	346	40596	37899 93	34611 85	3104 8	183 1	186 1	91 0	696 2	1724 4	1467 4	0 0	2420 6	2511 6
A 59	Düsseldorf-Urdenbach	4807 / 5090	346	50795	47028 93	42213 83	4541 9	275 1	284 1	108 0	1217 2	2158 4	1765 4	0 0	3375 7	3482 7
A 59	Langenfeld	4907 / 5007	352	47167	43839 93	40516 86	3126 7	198 0	271 1	55 0	1375 3	1371 3	1141 2	256 1	2747 6	2802 6
A 59	AK Heumar (Flughfn.)	5008 / 5674	358	63273	56196 89	47864 76	7771 12	561 1	670 1	72 0	1947 3	4388 7	3472 6	0 0	6335 10	6407 10
A 59	Flughafen Köln/Bonn	5108 / 5089	302	107745	95421 89	86478 80	8385 8	558 1	907 1	149 0	2584 2	6540 6	5143 5	2144 2	9123 9	9273 9
A 59	AD St. Augustin (N)	5208 / 5057	364	91914	80884 88	74123 81	6323 7	438 1	1428 2	251 0	1783 2	5387 6	4070 4	2181 2	7171 8	7422 8
A 59	AD St. Augustin (S)	5208 / 5628	0	106011	96486 91	88055 83	8044 8	387 0	678 1	244 0	3266 3	4441 4	3389 3	896 1	7707 7	7951 8
A 59	AD Bonn-Beuel (N)	5208 / 5056	346	105300	95757 91	86641 82	8756 8	359 0	820 1	178 0	3180 3	4902 5	3874 4	463 0	8083 8	8261 8
A 59	AD Bonn-Beuel (S)	5208 / 5633	353	76074	71792 94	65419 86	6092 8	281 0	433 1	76 0	2334 3	1273 2	896 1	165 0	3607 5	3684 5
A 59	AK Bonn Ost (N)	5208 / 5625	0	56556	53965 95	48856 86	4722 8	387 1	278 1	80 0	1206 2	862 2	592 1	165 0	2069 4	2148 4
A 61	Schwanenhaus	4603 / 5076	364	24591	16360 67	14521 59	1759 7	79 0	317 1	17 0	885 4	7011 29	6243 25	0 0	7897 32	7914 32

Durchschnittlicher Kfz-Tagesverkehr und Anteile von 5 bzw. 8 Fahrzeugarten

JAHR 2021

Str.-Kl. u. -Nr.	Zst.-Name	TK/ Zst.- Nr.	Alle Wochentage (Montag - Sonntag)													SGV	SV
			GT	Kfz	Pkw+ Lfw+ Mot	davon Pkw	Lfw (<3,5t)	Mot	Pkw mit Anh.	Bus	Lkw ohne Anh.	LmA + Sat	davon Sat	Son nkl.			
A 61	MG-Wickrath	4804 / 5042	357	57028	46585 82	40973 72	5371 9	241 0	687 1	49 0	1868 3	7838 14	6670 12	0 0	9707 17	9756 17	
A 61	AK Kerpen (N)	5106 / 5059	364	50833	39718 78	34909 69	4639 9	169 0	645 1	104 0	1526 3	7683 15	6424 13	1157 2	9209 18	9313 18	
A 61	AK Kerpen (S)	5106 / 5621	335	32466	23417 72	20924 65	2386 7	106 0	485 2	161 1	824 3	6696 21	5605 17	885 3	7520 23	7680 24	
A 61	Miel	5307 / 5080	365	21164	13977 66	11989 57	1913 9	75 0	316 2	35 0	713 3	5714 27	4816 23	410 2	6427 30	6462 31	
A 445	Wickede	4413 / 5167	343	33965	27624 81	24607 72	2735 8	282 1	458 1	49 0	1313 4	3940 12	3231 10	581 2	5253 16	5302 16	
A 445	Werl-West	4413 / 5137	301	16925	13019 77	11503 68	1431 9	86 1	253 2	28 0	655 4	2969 18	2491 15	0 0	3624 21	3652 22	
A 448	Bochum-Hamme	4509 / 5152	Im Bau														
A 448	Bochum (W)	4509 / 5168	Im Bau														
A 524	Ratingen	4607 / 5039	wegen langer Ausfallzeit derzeit keine Schätzung														
A 535	W-Saurenhaus	4708 / 5248	362	34476	31849 92	28338 82	3324 10	187 1	208 1	30 0	1322 4	1023 3	836 2	44 0	2345 7	2375 7	
A 535	Velbert Nord	4608 / 5249	362	30608	28857 94	25826 84	2773 9	258 1	190 1	15 0	839 3	524 2	428 1	183 1	1363 5	1378 5	
A 544	AK Aachen (SW)	5103 / 5653	wegen langer Ausfallzeit derzeit keine Schätzung														
A 553	Bliesheim	5207 / 5029	354	32983	27608 84	24728 75	2807 9	73 0	339 1	26 0	1308 4	3166 10	2683 8	535 2	4474 14	4500 14	
A 555	Godorf	5107 / 5036	362	70799	64248 91	57546 81	6335 9	368 1	539 1	65 0	1599 2	4348 6	3475 5	0 0	5947 8	6012 9	
A 559	Gremberghoven	5008 / 5086	207	71794	65207 91	59417 83	5335 7	454 1	558 1	97 0	1687 2	2850 4	2190 3	1395 2	4537 6	4634 7	
A 560	AD St.Augustin (O)	5208 / 5629	319	87184	79360 91	70040 80	8051 9	1269 2	686 1	107 0	2952 3	3184 4	2501 3	894 1	6137 7	6244 7	
A 560	AK BN-Siegburg (W)	5209 / 5632	186	61085	55207 90	48713 80	6141 10	353 1	676 1	80 0	1887 3	2727 5	2049 3	508 1	4614 8	4694 8	
A 560	AK BN-Siegburg (O)	5209 / 5630	186	50121	46215 92	40803 81	5067 10	345 1	539 1	58 0	1468 3	1387 3	1044 2	454 1	2855 6	2913 6	
A 560	Hennef	5209 / 5051	349	39387	36967 94	33097 84	3652 9	218 1	473 1	45 0	798 2	1048 3	778 2	56 0	1847 5	1892 5	
A 562	AK Bonn Ost (W)	5208 / 5055	0	48076	46227 96	41653 87	4255 9	318 1	199 0	67 0	941 2	390 1	276 1	252 1	1331 3	1398 3	
A 562	AK Bonn-Ost (O)	5208 / 5626	351	7431	7151 96	6516 88	589 8	46 1	43 1	8 0	127 2	30 0	24 0	71 1	157 2	166 2	
A 565	AD Bonn-Beuel (W)	5208 / 5634	349	89667	80938 90	72701 81	7809 9	429 1	775 1	148 0	2799 3	4635 5	3719 4	371 0	7434 8	7582 9	
A 565	Meckenheim-Merl	5308 / 5013	359	39849	33259 84	29546 74	3535 9	179 0	541 1	31 0	1110 3	4907 12	3943 10	0 0	6018 15	6048 15	

Herausgeber:

Landesbetrieb Straßenbau Nordrhein-Westfalen, Landesmobilitätszentrale, Bonner Straße 67, 51379 Leverkusen

Die Autobahn GmbH des Bundes, NL Rheinland, GB Verkehrszentrale Leverkusen, Bonner Straße 65, 51379 Leverkusen

Auswertung:

DTV-Verkehrsconsult GmbH, Pascalstraße 53, 52076 Aachen

Durchschnittlicher Kfz-Tagesverkehr und Anteile von 5 bzw. 8 Fahrzeugarten

JAHR 2021

Str.-Kl. u. -Nr.	Zst.-Name	TK/ Zst.- Nr.	Alle Wochentage (Montag - Sonntag)													
			GT	Kfz	Pkw+ Lfw+ Mot	davon Pkw	Lfw (<3,5t)	Mot	Pkw mit Anh.	Bus	Lkw ohne Anh.	LmA + Sat	davon Sat	Son nkl.	SGV	SV
	<i>Bundesstraßen</i>															
B 1	AC-Vaalseerquartier	5202 / 5253	255	9751	9453 97	8852 91	472 5	129 1	50 1	99 1	71 1	78 1	28 0	0 0	149 2	248 3
B 1	Horn 2	4119 / 5339	205	11452	9961 87	9229 81	662 6	69 1	170 2	64 1	242 2	698 6	523 5	317 3	940 8	1004 9
B 7	Warburg West	4520 / 5331	238	12812	11643 91	10825 85	726 6	92 1	144 1	36 0	362 3	295 2	199 2	332 3	657 5	692 5
B 7	Düsseldorf-Heerdt	4706 / 5031	359	67085	64176 96	57884 86	6006 9	286 0	253 0	87 0	1283 2	958 1	764 1	328 1	2241 3	2328 4
B 8	Elten (B)	4002 / 5254	365	1563	1485 95	1372 88	81 5	32 2	23 2	2 0	25 2	30 2	17 1	0 0	54 4	56 4
B 9	Kranenburg	4102 / 5255	363	8776	8397 96	7696 88	632 7	70 1	102 1	34 0	105 1	137 2	109 1	0 0	243 3	276 3
B 9	Geldern (O)	4403 / 5251	362	6640	5694 86	4831 73	810 12	53 1	106 2	10 0	338 5	483 7	400 6	9 0	821 12	832 13
B 9	Krefeld-Hüls	4604 / 5275	365	9015	8510 94	7711 86	696 8	103 1	105 1	36 0	160 2	204 2	162 2	0 0	364 4	400 4
B 9	Dormagen	4806 / 5267	365	10286	9052 88	8176 80	761 7	116 1	60 1	58 1	336 3	765 7	686 7	14 0	1101 11	1159 11
B 9	Goch (S)	4302 / 5240	362	12665	11156 88	9698 77	1421 11	36 0	157 1	17 0	348 3	978 8	816 6	9 0	1327 11	1343 11
B 42	AK Bonn Ost (S)	5208 / 5627	0	43607	41585 95	38443 88	2872 7	271 1	189 0	42 0	948 2	635 2	436 1	208 1	1583 4	1624 4
B 51	Ostbevern	3913 / 5329	364	8227	7473 91	6719 82	697 9	57 1	139 2	16 0	207 3	353 4	264 3	39 1	560 7	576 7
B 51	Telgte	4012 / 5330	365	15083	13755 91	12440 83	1237 8	79 1	214 1	63 0	330 2	702 5	528 4	19 0	1032 7	1094 7
B 51	Tondorf (S)	5506 / 5236	362	15225	11872 78	10277 68	1468 10	127 1	364 2	45 0	508 3	2436 16	2141 14	0 0	2944 19	2989 20
B 51	Dahlem	5605 / 5235	307	9377	6319 67	5574 59	708 8	37 0	200 2	17 0	495 5	2294 25	2049 22	52 1	2789 30	2806 30
B 54	Gronau-Amtsvenn	3807 / 5313	0	11050	9043 82	8422 76	589 5	31 0	132 1	68 1	187 2	1594 14	1304 12	26 0	1782 16	1850 17
B 54	Altenberge 2	3910 / 5338	189	29313	25858 88	23547 80	2231 8	80 0	464 2	139 1	549 2	2296 8	1832 6	7 0	2845 10	2984 10
B 54	Drensteinfurt (N)	4111 / 5348	364	7626	7155 94	6473 85	607 8	74 1	110 1	8 0	137 2	211 3	158 2	5 0	348 5	356 5
B 54	Ascheberg-Herbern	4212 / 5370	365	2116	1981 94	1780 84	162 8	38 2	40 2	3 0	43 2	49 2	35 2	0 0	92 4	95 5
B 54	Werne-Langern	4311 / 5371	365	7599	7060 93	6536 86	442 6	83 1	62 1	56 1	152 2	269 4	220 3	0 0	421 6	477 6
B 54	Dortmund-Brechten	4410 / 5318	121	17726	15900 90	14979 85	838 5	83 1	113 1	49 0	388 2	1128 6	934 5	149 1	1516 9	1564 9
B 54	Kierspe-Volme	4811 / 5372	360	6118	5793 95	5275 86	413 7	106 2	53 1	38 1	151 3	84 1	50 1	0 0	235 4	272 5

Herausgeber:

Landesbetrieb Straßenbau Nordrhein-Westfalen, Landesmobilitätszentrale, Bonner Straße 67, 51379 Leverkusen

Die Autobahn GmbH des Bundes, NL Rheinland, GB Verkehrszentrale Leverkusen, Bonner Straße 65, 51379 Leverkusen

Auswertung:

DTV-Verkehrsconsult GmbH, Pascalstraße 53, 52076 Aachen

Durchschnittlicher Kfz-Tagesverkehr und Anteile von 5 bzw. 8 Fahrzeugarten

JAHR 2021

Str.-Kl. u. -Nr.	Zst.-Name	TK/ Zst.- Nr.	Alle Wochentage (Montag - Sonntag)													
			GT	Kfz	Pkw+ Lfw+ Mot	davon Pkw	Lfw (<3,5t)	Mot	Pkw mit Anh.	Bus	Lkw ohne Anh.	LmA + Sat	davon Sat	Son nkl.	SGV	SV
B 54	Meinerzhagen	4811 / 5304	209	11342	9981 88	9110 80	776 7	95 1	116 1	21 0	508 5	472 4	342 3	243 2	981 9	1002 9
B 54	Olpe-Altenkleusheim	4913 / 5373	329	4685	4433 95	4076 87	277 6	79 2	46 1	17 0	77 2	113 2	77 2	0 0	190 4	207 4
B 54	Kreuztal-Buschhütten	5013 / 5374	365	28758	26784 93	24747 86	1916 7	120 0	231 1	38 0	577 2	1127 4	911 3	0 0	1704 6	1743 6
B 55	Warstein Süd	4516 / 5375	365	6431	5788 90	5219 81	499 8	71 1	97 2	7 0	159 3	381 6	302 5	0 0	540 8	546 9
B 55	Grevenbrück	4814 / 5342	319	5578	4951 89	4482 80	422 8	47 1	71 1	11 0	172 3	342 6	256 5	31 1	514 9	525 9
B 55	Bergneustadt	4912 / 5264	365	10669	10049 94	9242 87	718 7	88 1	83 1	86 1	186 2	245 2	178 2	22 0	431 4	516 5
B 55	Derschlag	5011 / 5223	231	14533	13521 93	12175 84	1275 9	70 1	147 1	15 0	403 3	448 3	348 2	0 0	851 6	866 6
B 55	Elsdorf	5005 / 5247	356	8984	7947 88	7131 79	743 8	72 1	118 1	61 1	398 4	399 4	336 4	62 1	797 9	859 10
B 56	Siegburg-Stallberg	5109 / 5220	327	21848	20873 96	19054 87	1654 8	164 1	167 1	14 0	518 2	160 1	121 1	116 1	679 3	693 3
B 56	Swisttal-Buschhoven	5208 / 5274	365	14934	14148 95	12925 87	1065 7	159 1	151 1	87 1	250 2	298 2	230 2	0 0	547 4	634 4
B 57	Menzeler Heide (N)	4405 / 5229	365	9842	9166 93	8297 84	743 8	127 1	149 2	32 0	161 2	211 2	166 2	122 1	373 4	404 4
B 57	Mönchengladb.-Rheindahlen	4804 / 5273	365	9628	8947 93	8231 86	571 6	145 2	90 1	17 0	268 3	306 3	246 3	0 0	574 6	591 6
B 57	Alsdorf-Ofden	5102 / 5213	365	16235	15496 95	14266 88	1088 7	141 1	105 1	174 1	190 1	106 1	76 1	164 1	296 2	470 3
B 57	Aachen-Köpfchen	5202 / 5263	342	6698	6542 98	6098 91	373 6	70 1	29 0	42 1	48 1	36 1	15 0	0 0	84 1	127 2
B 58	Dorsten (O)	4207 / 5316	237	12305	10619 86	9284 76	1196 10	139 1	218 2	23 0	365 3	1064 9	841 7	17 0	1428 12	1451 12
B 58	Lüdinghausen-West	4210 / 5360	229	10680	9987 94	8888 83	942 9	157 2	144 1	50 1	191 2	306 3	232 2	3 0	496 5	546 5
B 58	Ascheberg West	4210 / 5376	365	5910	5360 91	4780 81	517 9	63 1	101 2	16 0	151 3	283 5	225 4	0 0	433 7	450 8
B 58	Geldern (N)	4403 / 5252	355	8655	7892 91	7106 82	699 8	87 1	113 1	42 1	286 3	307 4	239 3	16 0	593 7	635 7
B 58	Menzeler Heide (W)	4405 / 5230	365	12712	11101 87	9812 77	1166 9	124 1	183 1	62 1	343 3	882 7	701 6	141 1	1225 10	1286 10
B 58	Straelen 2 (Bundesstr.)	4503 / 5257	355	3463	3017 87	2739 79	257 7	21 1	37 1	5 0	103 3	300 9	262 8	0 0	404 12	409 12
B 59	Pulheim	4906 / 5214	364	16750	15418 92	13765 82	1527 9	126 1	139 1	15 0	377 2	779 5	642 4	21 0	1157 7	1172 7
B 61	Petershagen 2	3619 / 5336	364	9494	7947 84	7096 75	775 8	76 1	193 2	24 0	278 3	990 10	770 8	62 1	1268 13	1292 14
B 61	Barkhausen	3719 / 5368	331	22124	20568 93	18630 84	1773 8	164 1	238 1	43 0	479 2	796 4	611 3	0 0	1275 6	1318 6

Herausgeber:

Landesbetrieb Straßenbau Nordrhein-Westfalen, Landesmobilitätszentrale, Bonner Straße 67, 51379 Leverkusen

Die Autobahn GmbH des Bundes, NL Rheinland, GB Verkehrszentrale Leverkusen, Bonner Straße 65, 51379 Leverkusen

Auswertung:

DTV-Verkehrsconsult GmbH, Pascalstraße 53, 52076 Aachen

Durchschnittlicher Kfz-Tagesverkehr und Anteile von 5 bzw. 8 Fahrzeugarten

JAHR 2021

Str.-Kl. u. -Nr.	Zst.-Name	TK/ Zst.- Nr.	Alle Wochentage (Montag - Sonntag)													
			GT	Kfz	Pkw+ Lfw+ Mot	davon Pkw	Lfw (<3,5t)	Mot	Pkw mit Anh.	Bus	Lkw ohne Anh.	LmA + Sat	davon Sat	Son nkl.	SGV	SV
B 61	Ostwestfalendamm	3917 / 5386	179	68633	65809 96	60441 88	5064 7	304 0	401 1	138 0	1189 2	1095 2	784 1	0 0	2284 3	2422 4
B 61	Linteler See	4116 / 5377	363	12596	11468 91	10485 83	916 7	67 1	126 1	44 0	284 2	674 5	550 4	0 0	958 8	1002 8
B 62	Netphen-Afholderbach	5014 / 5354	365	3471	3156 91	2866 83	226 7	65 2	37 1	25 1	87 3	165 5	119 3	0 0	252 7	278 8
B 63	Hamm-Heessen	4212 / 5361	223	9038	8650 96	7916 88	669 7	65 1	88 1	8 0	144 2	146 2	114 1	2 0	290 3	298 3
B 63	Drensteinfurt	4212 / 5302	313	5680	5336 94	4925 87	371 7	40 1	69 1	32 1	105 2	117 2	92 2	21 0	222 4	254 5
B 64	Bad Driburg Süd	4220 / 5378	96	8612	7786 90	6994 81	739 9	52 1	108 1	23 0	241 3	454 5	348 4	0 0	695 8	718 8
B 64	Delbrück-West	4217 / 5355	365	9107	7711 85	6859 75	786 9	66 1	153 2	39 0	295 3	909 10	734 8	0 0	1203 13	1243 14
B 66	Bl-Hillegossen	4017 / 5337	194	29707	26277 89	24198 82	1987 7	92 0	248 1	111 0	904 3	1739 6	1038 4	428 1	2644 9	2755 9
B 68	Halle-Gartnisch	3916 / 5303	365	8493	8166 96	7520 89	585 7	60 1	67 1	18 0	147 2	32 0	17 0	63 1	178 2	197 2
B 68	Lichtenau	4319 / 5351	364	8321	7777 94	7063 85	659 8	55 1	113 1	39 1	157 2	231 3	153 2	5 0	387 5	426 5
B 70	Heek Ost	3808 / 5379	364	4743	4206 89	3699 78	448 10	58 1	110 2	40 1	134 3	253 5	195 4	0 0	387 8	427 9
B 70	Vreden-Süd	3906 / 5362	264	6485	5810 90	5168 80	581 9	60 1	122 2	11 0	171 3	370 6	278 4	2 0	541 8	552 9
B 70	Lünten	3907 / 5380	273	4657	4141 89	3720 80	377 8	45 1	92 2	9 0	146 3	269 6	209 5	0 0	415 9	423 9
B 70	Raesfeld West	4206 / 5381	365	2299	2115 92	1816 79	214 9	85 4	48 2	13 1	57 3	66 3	46 2	0 0	123 5	136 6
B 83	Beverungen-Wehrden	4222 / 5382	365	5465	4915 90	4390 80	436 8	89 2	111 2	18 0	167 3	253 5	174 3	0 0	420 8	438 8
B 219	Greven (N)	3811 / 5350	365	9103	7955 87	7112 78	781 9	62 1	151 2	31 0	271 3	692 8	533 6	4 0	963 11	994 11
B 220	Emmerich	4103 / 5258	356	11418	9947 87	9007 79	848 7	92 1	109 1	4 0	374 3	984 9	872 8	0 0	1358 12	1362 12
B 221	Brüggen (N)	4703 / 5432	363	12017	11263 94	10163 85	961 8	140 1	142 1	14 0	239 2	330 3	255 2	28 0	568 5	583 5
B 221	Arsbeck	4803 / 5276	365	5962	5570 93	4973 83	480 8	117 2	98 2	18 0	135 2	141 2	104 2	0 0	275 5	293 5
B 221	Heinsberg	4902 / 5259	360	14478	13355 92	11975 83	1294 9	86 1	195 1	57 0	408 3	392 3	311 2	73 1	799 6	856 6
B 224	Bottrop	4407 / 5344	319	38872	36146 93	32340 83	3583 9	222 1	309 1	62 0	886 2	1395 4	1065 3	75 0	2281 6	2342 6
B 226	Gedern	4510 / 5272	301	9435	9162 97	8376 89	543 6	243 3	36 0	13 0	124 1	100 1	82 1	0 0	225 2	238 3
B 226	Wanne-Eickel Ost	4409 / 5364	365	21322	20235 95	18328 86	1691 8	216 1	133 1	114 1	433 2	406 2	319 2	0 0	839 4	954 5

Durchschnittlicher Kfz-Tagesverkehr und Anteile von 5 bzw. 8 Fahrzeugarten

JAHR 2021

Str.-Kl. u. -Nr.	Zst.-Name	TK/ Zst.- Nr.	Alle Wochentage (Montag - Sonntag)													
			GT	Kfz	Pkw+ Lfw+ Mot	davon Pkw	Lfw (<3,5t)	Mot	Pkw mit Anh.	Bus	Lkw ohne Anh.	LmA + Sat	davon Sat	Son nkl.	SGV	SV
B 229	Delecke 2	4514 / 5334	217	4167	3961 95	3534 85	271 7	157 4	41 1	9 0	73 2	70 2	50 1	13 0	143 3	152 4
B 229	Lüdenscheid-Brügge	4711 / 5321	359	13037	12276 94	11403 88	781 6	91 1	68 1	67 1	300 2	261 2	177 1	64 1	562 4	629 5
B 229	Solingen	4808 / 5203	360	11369	10662 94	9515 84	1032 9	115 1	74 1	25 0	352 3	232 2	179 2	24 0	584 5	609 5
B 230	Holzheim	4805 / 5238	364	9343	8559 92	7698 82	794 9	67 1	62 1	10 0	368 4	308 3	251 3	36 0	677 7	686 7
B 235	Datteln	4210 / 5345	338	11688	10935 94	9914 85	854 7	166 1	156 1	37 0	210 2	341 3	250 2	9 0	551 5	588 5
B 236	Dortmund-Wambeldorf	4411 / 5365	29	62982	54236 86	48328 77	5732 9	176 0	978 2	739 1	1606 3	4724 8	3683 6	699 1	6330 10	7069 11
B 236	Dortmund-Berghofen	4511 / 5352	312	25010	22606 90	20747 83	1713 7	145 1	188 1	20 0	541 2	1221 5	1032 4	434 2	1762 7	1782 7
B 236	Plettenberg-Ohle	4712 / 5309	365	5678	5066 89	4495 79	509 9	62 1	43 1	53 1	195 3	305 5	249 4	16 0	500 9	553 10
B 236	Altenhundem	4814 / 5383	365	12729	12096 95	11120 87	878 7	98 1	108 1	100 1	223 2	203 2	140 1	0 0	426 3	525 4
B 236	Gleidorf (O)	4815 / 5310	360	5842	5349 92	4680 80	538 9	131 2	76 1	39 1	165 3	154 3	86 2	59 1	319 6	358 6
B 236	Schmallenberg	4815 / 5367	135	5535	5113 92	4505 81	530 10	78 1	79 1	9 0	175 3	158 3	101 2	0 0	333 6	343 6
B 236	Winterberg-Waltenberg	4817 / 5366	365	5570	4781 86	4168 75	516 9	98 2	102 2	15 0	161 3	511 9	398 7	0 0	672 12	687 12
B 236	Winterberg-Herrloh	4817 / 5369	245	5414	5014 93	4318 80	535 10	160 3	72 1	14 0	147 3	167 3	105 2	0 0	314 6	328 6
B 237	Ohl	4810 / 5225	364	3639	3308 91	2856 79	311 9	141 4	44 1	11 0	142 4	120 3	90 3	13 0	262 7	273 8
B 239	Espelkamp-Gestrigen	3617 / 5356	231	10175	9176 90	8234 81	896 9	46 1	148 2	18 0	273 3	558 6	418 4	3 0	831 8	849 8
B 239	Bad Salzuflen	3918 / 5315	365	20556	18577 90	16628 81	1857 9	93 1	239 1	29 0	669 3	957 5	743 4	85 0	1626 8	1655 8
B 239	Detmold-Heidenoldendorf	4018 / 5357	207	13430	12651 94	11413 85	1127 8	111 1	141 1	22 0	334 3	282 2	203 2	0 0	616 5	638 5
B 239	Höxter-Fürstenau	4121 / 5358	316	7204	6592 92	5987 83	508 7	97 1	108 2	31 0	180 3	293 4	224 3	0 0	473 7	504 7
B 241	Bever	4322 / 5384	365	6083	5425 89	4841 80	460 8	124 2	120 2	46 1	148 2	345 6	260 4	0 0	493 8	539 9
B 252	Brakel	4221 / 5340	23	6643	5693 86	5151 78	477 7	64 1	121 2	41 1	271 4	510 8	348 5	8 0	781 12	822 12
B 256	Marienheide	4811 / 5224	364	5280	4830 92	4206 80	491 9	133 3	67 1	52 1	170 3	150 3	111 2	11 0	320 6	372 7
B 258	Friesenrath (W)	5303 / 5208	335	13199	12241 93	10919 83	1135 9	188 1	160 1	21 0	425 3	321 2	241 2	32 0	746 6	767 6
B 258	Friesenrath (S)	5303 / 5250	333	18565	17374 94	15450 83	1574 9	350 2	205 1	44 0	502 3	370 2	286 2	70 0	872 5	916 5

Herausgeber:

Landesbetrieb Straßenbau Nordrhein-Westfalen, Landesmobilitätszentrale, Bonner Straße 67, 51379 Leverkusen

Die Autobahn GmbH des Bundes, NL Rheinland, GB Verkehrszentrale Leverkusen, Bonner Straße 65, 51379 Leverkusen

Auswertung:

DTV-Verkehrsconsult GmbH, Pascalstraße 53, 52076 Aachen

Durchschnittlicher Kfz-Tagesverkehr und Anteile von 5 bzw. 8 Fahrzeugarten

JAHR 2021

Str.-Kl. u. -Nr.	Zst.-Name	TK/ Zst.- Nr.	Alle Wochentage (Montag - Sonntag)													
			GT	Kfz	Pkw+ Lfw+ Mot	davon Pkw	Lfw (<3,5t)	Mot	Pkw mit Anh.	Bus	Lkw ohne Anh.	LmA + Sat	davon Sat	Son nkl.	SGV	SV
B 258	Imgenbroich	5403 / 5277	364	12495	11933 96	10938 88	791 6	204 2	164 1	109 1	173 1	116 1	78 1	0 0	289 2	398 3
B 258	Blankenheimer Wald	5505 / 5239	365	2993	2537 85	2180 73	247 8	110 4	53 2	72 2	145 5	168 6	135 5	18 1	313 11	385 13
B 258	Ahrhütte (O)	5606 / 5243	341	4745	3941 83	3378 71	440 9	123 3	149 3	16 0	167 4	473 10	347 7	0 0	639 14	655 14
B 264	Aachen-Bildchen	5202 / 5261	357	8265	8064 98	7560 92	432 5	73 1	51 1	49 1	60 1	40 1	27 0	0 0	100 1	149 2
B 264	Langerwehe	5104 / 5246	365	11654	11005 94	10052 86	862 7	91 1	110 1	20 0	221 2	291 3	239 2	7 0	512 4	532 5
B 264	Düren/Kerpen	5105 / 5265	365	7421	6616 89	5997 81	544 7	75 1	78 1	45 1	234 3	441 6	366 5	8 0	675 9	720 10
B 265	Lechenich 2	5106 / 5269	323	7809	7119 91	6190 79	846 11	83 1	87 1	31 0	196 3	369 5	273 4	5 0	565 7	597 8
B 265	Wollersheim (O)	5305 / 5232	354	4349	4076 94	3532 81	398 9	146 3	85 2	9 0	109 3	70 2	48 1	0 0	179 4	188 4
B 266	Kesternich (S)	5304 / 5211	365	4090	3759 92	3204 78	325 8	229 6	70 2	38 1	114 3	109 3	81 2	0 0	222 5	261 6
B 288	Uerdingen	4605 / 5231	232	21682	19129 88	16997 78	1953 9	179 1	119 1	66 0	465 2	1867 9	1560 7	38 0	2331 11	2397 11
B 475	Ladbergen Nord	3812 / 5385	335	9359	7922 85	6955 74	892 10	75 1	184 2	15 0	273 3	965 10	811 9	0 0	1238 13	1253 13
B 475	Sassenberg-Süd	4014 / 5363	230	12056	10988 91	10016 83	899 8	72 1	168 1	48 0	240 2	606 5	468 4	8 0	845 7	893 7
B 475	Lippetal-Lippborg	4314 / 5359	229	7494	6568 88	5810 78	648 9	110 2	113 2	8 0	178 2	623 8	478 6	4 0	802 11	810 11
B 477	Gohr	4906 / 5262	365	5734	5425 95	4872 85	459 8	94 2	56 1	10 0	117 2	126 2	85 2	0 0	242 4	253 4
B 477	Rommerskirchen	4906 / 5268	340	5038	4655 92	4199 83	334 7	121 2	37 1	33 1	83 2	211 4	175 4	19 0	294 6	327 7
B 478	Waldbröl	5111 / 5222	359	7127	6746 95	5969 84	649 9	128 2	86 1	37 1	138 2	109 2	69 1	12 0	246 4	283 4
B 480	Brilon (N)	4517 / 5322	265	3087	2500 81	2262 73	159 5	79 3	51 2	33 1	69 2	367 12	262 9	67 2	436 14	470 15
B 480	Winterberg	4717 / 5325	333	10073	8859 88	7911 79	792 8	156 2	132 1	42 0	318 3	633 6	449 5	89 1	951 9	993 10
B 480	Bad Berleburg	4916 / 5301	265	4876	4467 92	4016 82	334 7	117 2	71 2	28 1	111 2	157 3	94 2	41 1	269 6	296 6
B 481	St. Mauritz	3912 / 5506	283	12111	11041 91	9810 81	1140 9	91 1	165 1	52 0	288 2	542 5	435 4	24 0	830 7	882 7
B 483	Radevormwald-Rochollsberg	4710 / 5271	222	6909	6275 91	5307 77	634 9	335 5	69 1	7 0	223 3	330 5	236 3	5 0	553 8	560 8
B 506	Kürten-Weiden	4909 / 5270	364	4152	3907 94	3462 83	301 7	144 4	47 1	30 1	86 2	82 2	58 1	0 0	168 4	197 5
B 507	Winterscheid	5110 / 5278	358	5341	5052 95	4452 83	433 8	166 3	79 2	16 0	106 2	88 2	63 1	0 0	194 4	210 4

Herausgeber:

Landesbetrieb Straßenbau Nordrhein-Westfalen, Landesmobilitätszentrale, Bonner Straße 67, 51379 Leverkusen

Die Autobahn GmbH des Bundes, NL Rheinland, GB Verkehrszentrale Leverkusen, Bonner Straße 65, 51379 Leverkusen

Auswertung:

DTV-Verkehrsconsult GmbH, Pascalstraße 53, 52076 Aachen

Durchschnittlicher Kfz-Tagesverkehr und Anteile von 5 bzw. 8 Fahrzeugarten

JAHR 2021

Str.-Kl. u. -Nr.	Zst.-Name	TK/ Zst.- Nr.	Alle Wochentage (Montag - Sonntag)													
			GT	Kfz	Pkw+ Lfw+ Mot	davon Pkw	Lfw (<3,5t)	Mot	Pkw mit Anh.	Bus	Lkw ohne Anh.	LmA + Sat	davon Sat	Son nkl.	SGV	SV
B 511	Gleidorf (N)	4815 / 5311	351	9632	8828 92	7978 83	775 8	74 1	99 1	81 1	266 3	222 2	118 1	136 1	488 5	569 6
B 514	Babbenhausen	3819 / 5335	152	8935	8257 92	7484 84	663 7	110 1	145 2	14 0	170 2	286 3	229 3	62 1	456 5	470 5
B 514	Kalletal	3819 / 5347	334	2025	1712 85	1479 73	150 7	83 4	28 1	7 0	55 3	217 11	188 9	7 0	272 13	279 14
B 516	Ense-Möhnesee	4414 / 5346	365	6065	5737 95	5064 84	445 7	228 4	84 1	4 0	119 2	117 2	81 1	5 0	236 4	239 4
B 516	Brilon (W)	4517 / 5323	265	5287	4297 81	3728 71	426 8	143 3	90 2	19 0	127 2	741 14	613 12	13 0	867 16	886 17
B 525	Coesfeld-Ost	4009 / 5353	228	8002	7150 89	6348 79	735 9	67 1	155 2	11 0	215 3	469 6	348 4	2 0	684 9	695 9

Herausgeber:

Landesbetrieb Straßenbau Nordrhein-Westfalen, Landesmobilitätszentrale, Bonner Straße 67, 51379 Leverkusen

Auswertung:

Die Autobahn GmbH des Bundes, NL Rheinland, GB Verkehrszentrale Leverkusen, Bonner Straße 65, 51379 Leverkusen
DTV-Verkehrsconsult GmbH, Pascalstraße 53, 52076 Aachen

Durchschnittlicher Kfz-Tagesverkehr und Anteile von 5 bzw. 8 Fahrzeugarten

JAHR 2021

Str.-Kl. u. -Nr.	Zst.-Name	TK/ Zst.- Nr.	Alle Wochentage (Montag - Sonntag)														
			GT	Kfz	Pkw+ Lfw+ Mot	davon Pkw	Lfw (<3,5t)	Mot	Pkw mit Anh.	Bus	Lkw ohne Anh.	LmA + Sat	davon Sat	Son nkl.	SGV	SV	
	<i>Landesstraßen</i>																
L 11	Wollersheim (W)	5305 / 5234	219	1817	1699 94	1467 81	158 9	75 4	37 2	9 1	48 3	24 1	15 1	0 0	73 4	81 5	
L 29	Heidenend	4603 / 5438	365	3407	3184 94	3004 88	131 4	50 2	23 1	22 1	48 1	124 4	105 3	6 0	172 5	194 6	
L 29	Willich-Viersen	4704 / 5266	365	12206	11498 94	10211 84	1159 10	129 1	112 1	107 1	260 2	220 2	151 1	8 0	480 4	588 5	
L 47	Sittard	5001 / 5256	330	3935	3869 98	3661 93	171 4	37 1	34 1	1 0	20 1	12 0	5 0	0 0	32 1	33 1	
L 77	Goch (N)	4302 / 5241	339	8496	7944 94	7116 84	757 9	70 1	112 1	17 0	161 2	252 3	207 2	10 0	413 5	430 5	
L 101	Schildgen (O)	4908 / 5427	365	11420	10347 91	9373 82	770 7	205 2	77 1	87 1	204 2	81 1	55 1	624 6	285 3	372 3	
L 104	Kirchhellen (O)	4307 / 5524	365	1057	939 89	796 75	83 8	60 6	16 2	1 0	25 2	54 5	45 4	22 2	79 8	80 8	
L 115	Ahrhütte (N)	5606 / 5245	220	7918	6759 85	6003 76	648 8	108 1	279 4	17 0	210 3	652 8	439 6	0 0	862 11	879 11	
L 136	Loope	5010 / 5204	365	9040	8554 95	7740 86	673 7	141 2	70 1	67 1	267 3	69 1	42 1	14 0	336 4	403 5	
L 143	Rottbitze (N)	5309 / 5406	364	9419	8483 90	7753 82	612 7	118 1	77 1	42 0	148 2	89 1	71 1	580 6	237 3	279 3	
L 166	Kesternich (O)	5304 / 5210	365	2177	2093 96	1771 81	152 7	170 8	29 1	8 0	31 1	16 1	10 1	0 0	47 2	55 3	
L 182	Bornheim (S)	5207 / 5407	365	10060	9440 94	8321 83	1017 10	103 1	106 1	16 0	243 2	231 2	169 2	23 0	474 5	490 5	
L 183	Bornheim (W)	5207 / 5408	364	12422	11944 96	10904 88	909 7	131 1	84 1	67 1	197 2	93 1	55 0	37 0	290 2	357 3	
L 194	Weilerswist	5207 / 5437	320	6122	5914 97	5385 88	407 7	123 2	42 1	46 1	63 1	46 1	35 1	10 0	109 2	155 3	
L 218	Heimbach	5304 / 5413	364	4153	3947 95	3430 83	283 7	234 6	41 1	23 1	43 1	15 0	7 0	84 2	57 1	81 2	
L 231	Horbach/Locht	5102 / 5439	365	1282	1184 92	1087 85	69 5	28 2	12 1	44 3	15 1	25 2	22 2	3 0	40 3	83 7	
L 232	Richterich	5102 / 5411	365	17952	17375 97	16228 90	1008 6	139 1	76 0	97 1	192 1	105 1	75 0	108 1	297 2	393 2	
L 233	Friesenrath (N)	5303 / 5209	334	6324	5888 93	5260 83	465 7	163 3	71 1	31 1	168 3	124 2	83 1	42 1	292 5	323 5	
L 238	Stolberg	5203 / 5441	192	9814	9216 94	8409 86	672 7	136 1	90 1	37 0	263 3	209 2	162 2	0 0	472 5	508 5	
L 238	Zweifall	5203 / 5410	317	5559	5279 95	4575 82	489 9	215 4	71 1	56 1	95 2	41 1	27 1	16 0	135 2	192 4	
L 247	Rottbitze (O)	5309 / 5405	365	11665	10589 91	9500 81	970 8	119 1	149 1	35 0	267 2	273 2	206 2	352 3	540 5	575 5	
L 288	Schildgen (W)	4908 / 5426	348	8684	8375 96	7624 88	606 7	145 2	59 1	96 1	103 1	38 0	25 0	13 0	141 2	238 3	

Herausgeber:

Landesbetrieb Straßenbau Nordrhein-Westfalen, Landesmobilitätszentrale, Bonner Straße 67, 51379 Leverkusen

Die Autobahn GmbH des Bundes, NL Rheinland, GB Verkehrszentrale Leverkusen, Bonner Straße 65, 51379 Leverkusen

Auswertung:

DTV-Verkehrsconsult GmbH, Pascalstraße 53, 52076 Aachen

Durchschnittlicher Kfz-Tagesverkehr und Anteile von 5 bzw. 8 Fahrzeugarten

JAHR 2021

Str.-Kl. u. -Nr.	Zst.-Name	TK/ Zst.- Nr.	Alle Wochentage (Montag - Sonntag)													
			GT	Kfz	Pkw+ Lfw+ Mot	davon Pkw	Lfw (<3,5t)	Mot	Pkw mit Anh.	Bus	Lkw ohne Anh.	LmA + Sat	davon Sat	Son nkl.	SGV	SV
L 324	Erdingen	5012 / 5431	365	5352	4863 91	4311 81	454 9	98 2	81 2	29 1	160 3	206 4	135 3	12 0	367 7	395 7
L 331	Margarethenhöhe	5309 / 5404	365	11037	10709 97	9724 88	854 8	131 1	69 1	84 1	114 1	48 0	33 0	11 0	163 2	247 2
L 357	D-Gerresheim	4707 / 5416	365	11294	11017 98	9855 87	947 8	215 2	61 1	45 0	118 1	38 0	28 0	16 0	156 1	201 2
L 358	Bensberg-Refrath	5008 / 5428	363	8875	8496 96	7691 87	736 8	69 1	57 1	4 0	160 2	133 2	93 1	26 0	292 3	296 3
L 359	Witzhelden (W)	4808 / 5418	263	2504	2394 96	2081 83	196 8	116 5	25 1	29 1	33 1	8 0	4 0	15 1	41 2	70 3
L 372	Brüggen (O)	4703 / 5433	363	4619	4447 96	4060 88	314 7	73 2	44 1	36 1	57 1	25 1	15 0	10 0	81 2	118 3
L 418	Hahnerberg	4708 / 5440	332	27324	25599 94	23233 85	2171 8	195 1	183 1	21 0	876 3	645 2	490 2	0 0	1521 6	1542 6
L 442	Essen-Werden (O)	4607 / 5420	364	9395	8792 94	7969 85	585 6	238 3	37 0	80 1	112 1	26 0	14 0	349 4	137 2	217 2
L 442	Essen-Werden (N)	4607 / 5421	362	5727	5500 96	4976 87	377 7	146 3	26 1	2 0	33 1	9 0	4 0	157 3	42 1	44 1
L 463	Voerde	4306 / 5424	356	6437	5721 89	5019 78	647 10	55 1	105 2	9 0	314 5	267 4	198 3	21 0	581 9	590 9
L 475	Krefeld	4605 / 5434	365	8677	8431 97	7706 89	611 7	114 1	65 1	45 1	84 1	44 1	31 0	7 0	127 2	173 2
L 528	Breckerfeld (N)	4710 / 5507	364	7002	6531 93	5780 83	592 8	159 2	68 1	35 1	210 3	148 2	98 1	11 0	358 5	393 6
L 531	Siegen	5114 / 5332	356	12747	11903 93	11042 87	791 6	70 1	56 0	270 2	269 2	176 1	119 1	72 1	445 4	716 6
L 544	Langscheid (W)	4613 / 5510	360	3457	3358 97	3009 87	269 8	80 2	36 1	14 0	37 1	9 0	4 0	4 0	46 1	60 2
L 551	Haltern	4209 / 5536	365	5712	5449 95	4839 85	404 7	206 4	63 1	5 0	93 2	92 2	72 1	9 0	185 3	190 3
L 555	Coesfeld-Nordost	4009 / 5533	364	5821	5398 93	4861 84	479 8	58 1	93 2	40 1	92 2	188 3	142 2	10 0	280 5	320 6
L 560	Sandersküper	3807 / 5535	365	2919	2786 95	2585 89	168 6	33 1	38 1	2 0	34 1	56 2	39 1	4 0	90 3	92 3
L 572	Rhede	4105 / 5320	365	13794	13124 95	11559 84	1473 11	92 1	116 1	101 1	212 2	213 2	167 1	28 0	425 3	526 4
L 586	Stromberg	4215 / 5349	365	2436	2241 92	2006 82	194 8	41 2	37 2	6 0	55 2	90 4	59 2	7 0	146 6	152 6
L 587	Greven (S)	3911 / 5306	365	10023	9603 96	8902 89	624 6	76 1	86 1	44 0	154 2	98 1	62 1	39 0	251 3	295 3
L 591	Lienen	3813 / 5513	365	5814	5407 93	4825 83	483 8	99 2	81 1	51 1	105 2	163 3	135 2	7 0	268 5	319 6
L 602	Hemden	4105 / 5534	365	3973	3408 86	2957 74	394 10	57 1	79 2	11 0	77 2	391 10	330 8	7 0	468 12	479 12
L 608	Groß Reken	4108 / 5505	365	7595	6995 92	6270 83	581 8	144 2	117 2	61 1	145 2	263 4	207 3	14 0	408 5	469 6

Herausgeber:

Landesbetrieb Straßenbau Nordrhein-Westfalen, Landesmobilitätszentrale, Bonner Straße 67, 51379 Leverkusen

Die Autobahn GmbH des Bundes, NL Rheinland, GB Verkehrszentrale Leverkusen, Bonner Straße 65, 51379 Leverkusen

Auswertung:

DTV-Verkehrsconsult GmbH, Pascalstraße 53, 52076 Aachen

Durchschnittlicher Kfz-Tagesverkehr und Anteile von 5 bzw. 8 Fahrzeugarten

JAHR 2021

Str.-Kl. u. -Nr.	Zst.-Name	TK/ Zst.- Nr.	Alle Wochentage (Montag - Sonntag)													
			GT	Kfz	Pkw+ Lfw+ Mot	davon Pkw	Lfw (<3,5t)	Mot	Pkw mit Anh.	Bus	Lkw ohne Anh.	LmA + Sat	davon Sat	Son nkl.	SGV	SV
L 608	Gelsenkirchen-Schalke	4408 / 5523	364	32141	30356 94	27440 85	2710 8	206 1	171 1	43 0	532 2	886 3	752 2	153 1	1418 4	1461 5
L 610	Recklinghausen	4309 / 5526	365	9507	9172 97	8539 90	551 6	82 1	50 1	132 1	103 1	34 0	25 0	17 0	137 1	268 3
L 621	Kirchhellen (S)	4307 / 5525	361	2236	2014 90	1653 74	159 7	202 9	33 2	2 0	38 2	138 6	124 6	11 1	176 8	178 8
L 687	Langscheid (S)	4613 / 5511	358	3566	3395 95	2880 81	241 7	273 8	36 1	1 0	50 1	58 2	39 1	25 1	109 3	110 3
L 697	Attendorn	4813 / 5531	345	3888	3619 93	3297 85	265 7	56 1	33 1	29 1	92 2	99 3	73 2	18 1	190 5	219 6
L 776	Salzkotten	4317 / 5530	364	14042	12426 89	11027 79	1344 10	55 0	187 1	10 0	270 2	1141 8	907 7	8 0	1411 10	1421 10
L 787	Sennestadt (S)	4017 / 5520	242	5612	5412 96	5025 90	278 5	109 2	33 1	47 1	47 1	13 0	8 0	59 1	60 1	107 2
L 822	Lippstadt-Cappel	4315 / 5528	365	7460	7138 96	6518 87	535 7	84 1	76 1	38 1	103 1	95 1	66 1	10 0	198 3	236 3
L 937	Detmold (N)	4019 / 5517	115	7057	6743 96	6378 90	281 4	85 1	67 1	59 1	78 1	37 1	25 0	73 1	116 2	174 3
L 937	Detmold (S)	4019 / 5518	115	11732	11204 96	10524 90	551 5	128 1	103 1	156 1	127 1	56 1	40 0	86 1	182 2	339 3
L 938	Detmold (W)	4019 / 5519	115	5015	4812 96	4429 88	332 7	50 1	31 1	83 2	59 1	27 1	20 0	4 0	85 2	168 3
L 954	Bad Driburg	4220 / 5529	365	7295	6848 94	6046 83	726 10	76 1	86 1	49 1	173 2	129 2	74 1	9 0	302 4	352 5
L 969	Werl-Westönnen	4413 / 5324	310	9033	8534 95	7907 88	554 6	73 1	124 1	13 0	240 3	94 1	51 1	30 0	334 4	346 4
K 10	Sennestadt (O)	4017 / 5521	220	4608	4124 90	3780 82	253 6	91 2	29 1	35 1	122 3	74 2	63 1	225 5	195 4	231 5
K 10	Breckerfeld (O)	4710 / 5508	365	2750	2567 93	2182 79	230 8	155 6	24 1	10 0	79 3	53 2	35 1	17 1	132 5	142 5

Herausgeber:

Landesbetrieb Straßenbau Nordrhein-Westfalen, Landesmobilitätszentrale, Bonner Straße 67, 51379 Leverkusen

Die Autobahn GmbH des Bundes, NL Rheinland, GB Verkehrszentrale Leverkusen, Bonner Straße 65, 51379 Leverkusen

Auswertung:

DTV-Verkehrsconsult GmbH, Pascalstraße 53, 52076 Aachen

Durchschnittlicher Kfz-Tagesverkehr und Anteile von 5 bzw. 8 Fahrzeugarten (Grenzübergänge)

JAHR 2021

Str.-Kl. u. -Nr.	Zst.-Name	TK/ Zst.- Nr.	Alle Wochentage (Montag - Sonntag)													
			GT	Kfz	Pkw+ Lfw+ Mot	davon Pkw	Lfw (<3,5t)	Mot	Pkw mit Anh.	Bus	Lkw ohne Anh.	LmA + Sat	davon Sat	Son nkl.	SGV	SV
<i>Autobahnen</i>																
A 3	Elten	4103 / 5071	359	28676	22635 79	20051 70	2488 9	96 0	477 2	21 0	861 3	4682 16	4036 14	0 0	5542 19	5564 19
A 4	AC-Vetschau	5102 / 5072	363	26755	20016 75	17764 66	2133 8	119 0	347 1	21 0	848 3	5522 21	4887 18	0 0	6370 24	6391 24
A 40	Straelen (Niederdorf)	4603 / 5073	365	27817	15359 55	12988 47	2325 8	46 0	411 2	22 0	1351 5	10675 38	9488 34	0 0	12026 43	12047 43
A 44	AC-Lichtenbusch	5202 / 5074	362	24082	15844 66	13756 57	2025 8	64 0	315 1	24 0	922 4	6977 29	6189 26	0 0	7899 33	7923 33
A 52	Elmpt	4702 / 5260	360	11375	9403 83	8481 75	888 8	35 0	156 1	10 0	274 2	1532 14	1325 12	0 0	1805 16	1815 16
A 57	Hommersum	4302 / 5050	365	11795	8490 72	7305 62	1152 10	33 0	187 2	5 0	201 2	2890 25	2581 22	23 0	3091 26	3096 26
A 61	Schwanenhaus	4603 / 5076	364	24591	16360 67	14521 59	1759 7	79 0	317 1	17 0	885 4	7011 29	6243 25	0 0	7897 32	7914 32
<i>Bundesstraßen</i>																
B 1	AC-Vaalsequartier	5202 / 5253	255	9751	9453 97	8852 91	472 5	129 1	50 1	99 1	71 1	78 1	28 0	0 0	149 2	248 3
B 8	Elten (B)	4002 / 5254	365	1563	1485 95	1372 88	81 5	32 2	23 2	2 0	25 2	30 2	17 1	0 0	54 4	56 4
B 9	Kranenburg	4102 / 5255	363	8776	8397 96	7696 88	632 7	70 1	102 1	34 0	105 1	137 2	109 1	0 0	243 3	276 3
B 54	Gronau-Amtsvenn	3807 / 5313	0	11050	9043 82	8422 76	589 5	31 0	132 1	68 1	187 2	1594 14	1304 12	26 0	1782 16	1850 17
B 57	Aachen-Köpfchen	5202 / 5263	342	6698	6542 98	6098 91	373 6	70 1	29 0	42 1	48 1	36 1	15 0	0 0	84 1	127 2
B 58	Straelen 2 (Bundesstr.)	4503 / 5257	355	3463	3017 87	2739 79	257 7	21 1	37 1	5 0	103 3	300 9	262 8	0 0	404 12	409 12
B 220	Emmerich	4103 / 5258	356	11418	9947 87	9007 79	848 7	92 1	109 1	4 0	374 3	984 9	872 8	0 0	1358 12	1362 12
B 264	Aachen-Bildchen	5202 / 5261	357	8265	8064 98	7560 92	432 5	73 1	51 1	49 1	60 1	40 1	27 0	0 0	100 1	149 2
<i>Landesstraßen</i>																
L 29	Heidenend	4603 / 5438	365	3407	3184 94	3004 88	131 4	50 2	23 1	22 1	48 1	124 4	105 3	6 0	172 5	194 6
L 47	Sittard	5001 / 5256	330	3935	3869 98	3661 93	171 4	37 1	34 1	1 0	20 1	12 0	5 0	0 0	32 1	33 1
L 231	Horbach/Locht	5102 / 5439	365	1282	1184 92	1087 85	69 5	28 2	12 1	44 3	15 1	25 2	22 2	3 0	40 3	83 7
L 560	Sandersküper	3807 / 5535	365	2919	2786 95	2585 89	168 6	33 1	38 1	2 0	34 1	56 2	39 1	4 0	90 3	92 3
L 602	Hemden	4105 / 5534	365	3973	3408 86	2957 74	394 10	57 1	79 2	11 0	77 2	391 10	330 8	7 0	468 12	479 12

Herausgeber:

Landesbetrieb Straßenbau Nordrhein-Westfalen, Landesmobilitätszentrale, Bonner Straße 67, 51379 Leverkusen

Die Autobahn GmbH des Bundes, NL Rheinland, GB Verkehrszentrale Leverkusen, Bonner Straße 65, 51379 Leverkusen

Auswertung:

DTV-Verkehrsconsult GmbH, Pascalstraße 53, 52076 Aachen

Tagesmittelwerte von Geschwindigkeitskenngrößen je Fahrtrichtung

JAHR 2021

Str.-Kl. u. -Nr.	Zst.-Name Fahrtrichtung	TK/ Zst.- Nr. Vzul	Werktage - Montag bis Freitag													Sonn- und Feiertage						
			Leichtverkehr (LV: Pkw+Lfw+Krad)									SGV				Leichtverkehr (LV)						
			GT	Anz. Fz/24h	v _m km/h	s km/h	v ₈₅ km/h	% - Ant >80	% - Ant >100	Anz. Fz/24h	v _m km/h	s km/h	v ₈₅ km/h	% - Ant >60	% - Ant >80	GT	Anz. Fz/24h	v _m km/h	s km/h	v ₈₅ km/h	% - Ant >80	% - Ant >100
Bundesstraßen																						
B 481	St. Mauritz	3912 / 5506																				
	Greven	70	252	6174	70,5	8,8	86	16,5	1,1	535	64,3	8,2	72	79,2	5,0	63	3552	72,3	9,3	82	23,7	2,1
	Münster	70	252	5852	62,7	9,4	72	5,3	0,5	507	60,8	8,3	68	71,2	2,1	63	3700	65,3	8,9	68	9,3	0,8
Landesstraßen																						
L 194	Weilerswist	5207 / 5437																				
	Brühl	50	248	3386	53,9	8,9	61	1,4	0,1	112	47,9	7,0	60	13,7	0,4	62	2091	54,2	9,0	62	1,6	0,2
	Euskirchen	50	248	2885	55,4	8,0	61	1,0	0,1	66	50,1	5,4	62	18,2	0,4	62	1700	56,1	8,2	60	1,4	0,1
L 218	Heimbach	5304 / 5413																				
	Heimbach	50	252	2021	30,2	5,1	31	0,0	0,0	37	24,5	2,6	26	0,0	0,0	63	1797	27,8	4,8	32	0,0	0,0
	Aachen/Düren	50	252	1798	27,9	5,0	33	0,0	0,0	35	23,4	2,7	23	0,0	0,0	63	1449	26,0	4,7	34	0,0	0,0
L 232	Richterich	5102 / 5411																				
	Herzogenrath	70	252	9677	55,2	8,3	62	1,0	0,0	210	53,9	6,5	64	23,5	0,6	63	4840	60,0	8,0	74	2,8	0,1
	Aachen	70	252	9914	50,1	9,6	65	0,3	0,0	182	48,5	8,2	50	10,8	0,1	63	5022	56,9	6,9	61	0,7	0,0
L 238	Zweifall	5203 / 5410																				
	Stolberg/Vicht	70	219	2735	64,3	7,9	70	6,8	0,4	90	57,3	5,8	59	46,0	1,2	57	1968	65,9	8,4	72	7,4	0,6
	Zweifall	70	219	2705	61,2	8,4	69	4,4	0,3	85	54,4	6,0	61	35,3	0,4	57	1907	63,4	8,8	74	5,3	0,4
L 331	Margarethenhöhe	5309 / 5404																				
	Ittenbach	50	252	5879	44,5	4,4	41	0,0	0,0	131	45,8	4,0	54	0,4	0,0	63	3616	45,1	4,5	54	0,1	0,0
	Königswinter	50	252	5751	53,6	7,7	64	0,4	0,0	86	46,4	5,8	53	3,1	0,0	63	4074	51,6	7,5	59	0,5	0,0
L 357	D-Gerresheim	4707 / 5416																				
	Erkrath	70	252	6030	54,4	7,0	65	0,5	0,0	96	47,7	5,1	52	2,6	0,0	63	3138	54,7	7,4	64	0,8	0,0
	Düsseldorf	70	252	6110	53,4	6,5	62	0,2	0,0	112	51,3	5,4	50	11,4	0,1	63	3168	53,9	6,9	66	0,4	0,0
L 358	Bensberg-Refrath	5008 / 5428																				
	Bensberg	70	252	5213	62,3	8,6	75	4,5	0,3	232	55,8	7,6	62	34,9	0,9	63	2817	63,2	8,6	74	5,2	0,4
	Rath, Köln	70	252	4408	55,4	11,4	62	2,4	0,1	169	49,3	9,2	66	19,2	0,4	63	2478	59,3	9,8	74	3,4	0,2
L 463	Voerde	4306 / 5424																				
	Hünxe	100	252	3156	72,2	11,1	82	32,4	4,4	390	64,1	8,2	77	72,6	9,4	63	1793	75,2	11,3	86	39,4	5,5
	Voerde	100	252	3147	71,1	10,8	82	27,2	3,7	380	63,9	7,9	71	74,3	7,7	63	1786	74,4	11,0	85	36,9	5,7
L 475	Krefeld	4605 / 5434																				
	Moers	70	252	4733	57,4	7,3	62	0,9	0,1	85	54,2	5,5	65	22,7	0,1	63	2560	58,4	7,7	61	1,6	0,1
	Krefeld	70	252	4653	56,5	7,2	62	0,7	0,0	85	54,0	5,3	65	21,6	0,2	63	2550	57,9	7,6	61	1,4	0,1
L 551	Haltern	4209 / 5536																				
	Dülmen	70	252	2896	70,0	9,6	86	17,4	1,1	123	61,6	6,9	76	64,7	3,6	63	1725	69,8	10,0	80	20,2	1,8
	Haltern	100	252	2857	63,2	10,4	72	8,9	0,6	121	59,7	7,1	64	55,1	2,6	63	1775	64,4	10,6	72	12,0	1,0
L 555	Coesfeld-Nordost	4009 / 5533																				
	Steinfurt	100	252	3056	88,1	12,6	101	78,6	16,3	186	66,7	7,0	72	89,3	7,3	63	1418	89,9	12,1	102	84,1	22,0
	Coesfeld	100	252	3079	89,1	12,4	101	79,8	17,9	189	68,9	7,5	70	91,8	11,4	63	1487	90,8	11,9	102	85,6	24,0
L 591	Lienen	3813 / 5513																				
	Lienen	100	234	3057	75,4	11,1	81	38,4	1,7	176	65,1	8,6	72	83,5	6,0	59	1852	75,2	11,2	79	40,9	2,6
	Lengerich	100	234	3052	74,2	11,2	81	33,6	1,6	181	63,8	7,5	74	77,4	4,2	59	1855	74,1	11,1	80	35,5	2,2
L 608	Groß Reken	4108 / 5505																				
	Groß Reken	70	252	3733	66,0	8,8	71	8,4	0,3	266	59,9	7,9	61	59,8	1,5	63	2081	67,1	9,4	71	12,9	0,7
	Dorsten, Wulfen	70	252	3876	67,0	8,5	70	9,2	0,3	274	60,4	6,9	60	61,9	0,9	63	2282	67,5	8,4	69	11,9	0,6
L 608	Gelsenkirchen-Schalke	4408 / 5523																				
	GE-Buer	70	252	17259	61,0	8,2	70	2,7	0,1	1001	54,3	6,3	65	23,7	0,2	63	8322	63,5	7,8	72	5,6	0,3
	GE-Schalke	70	252	17164	59,1	8,0	70	1,8	0,1	889	54,5	6,6	59	34,6	0,2	63	8251	61,0	7,4	68	2,9	0,2
L 610	Recklinghausen	4309 / 5526																				
	Datteln	50	252	5290	56,6	7,0	62	0,8	0,1	101	50,3	5,4	50	9,8	0,0	63	2692	57,9	7,3	60	1,5	0,1
	Recklinghausen	70	252	4954	53,1	6,8	62	0,3	0,0	81	50,8	4,7	50	8,1	0,0	63	2477	55,1	7,1	63	0,8	0,1
L 697	Attendorn	4813 / 5531																				
	Plettenberg	50	252	2007	49,7	8,1	52	0,4	0,0	128	47,7	4,5	53	2,0	0,0	63	1039	50,3	8,5	52	0,7	0,0
	Attendorn	50	252	2048	55,8	9,8	62	1,4	0,0	133	51,2	5,3	50	8,1	0,2	63	1055	56,7	10,3	61	2,1	0,1
L 776	Salzkotten	4317 / 5530																				
	Paderborn	100	252	6671	101,1	10,2	110	95,1	60,3	987	68,7	6,9	80	93,8	15,5	63	5053	101,5	10,3	107	94,6	62,7
	Büren	100	252	6488	89,1	12,8	103	75,5	23,6	909	69,6	6,4	69	96,1	13,3	63	4946	94,5	9,2	100	92,8	33,7
L 822	Lippstadt-Cappel	4315 / 5528																				
	Lippstadt	50	252	4009	51,6	5,6	52	0,1	0,0	128	48,6	4,4	51	3,8	0,0	63	2205	52,4	5,8	59	0,2	0,0
	Lippstadt	50	252	3907	53,2	6,1	62	0,2	0,0	131	48,4	6,0	50	7,5	0,1	63	2207	53,5	6,5	63	0,5	0,0
L 954	Bad Driburg	4220 / 5529																				
	Bad Driburg	70	252	3882	61,0	8,3	71	2,3	0,1	200	53,4	7,1	64	26,8	0,1	63	1951	63,6	8,0	73	4,9	0,1
	Warburg	70	252	3857	67,8	10,7	81	15,5	0,6	204	52,1	10,2	62	32,9	0,5	63	1934	68,9	11,3	84	20,2	1,3

Tagesmittelwerte von Geschwindigkeitskenngrößen je Fahrtrichtung

JAHR 2021

Str.-Kl. u. -Nr.	Zst.-Name Fahrtrichtung	TK/ Zst.- Nr. Vzul	Werktage - Montag bis Freitag												Sonn- und Feiertage							
			Leichtverkehr (LV: Pkw+Lfw+Krad)						SGV						Leichtverkehr (LV)							
			GT	Anz. Fz/24h	v _m km/h	s km/h	v ₈₅ km/h	% - Ant >80 >100	Anz. Fz/24h	v _m km/h	s km/h	v ₈₅ km/h	% - Ant >60 >80	GT	Anz. Fz/24h	v _m km/h	s km/h	v ₈₅ km/h	% - Ant >80 >100			
<i>Grenzzählstellen</i>																						
L 29	Heidenend	4603 / 5438																				
	Venlo	50	252	1722	58,0	7,8	62	1,6	0,1	122	54,1	6,3	65	23,2	0,6	63	1203	56,8	8,0	60	1,8	0,2
	Kaldenkirchen	50	252	1530	56,7	7,5	63	0,9	0,0	115	52,1	6,3	65	16,1	0,2	63	1083	55,5	7,7	61	1,1	0,1
L 231	Horbach/Locht	5102 / 5439																				
	Kerkrade (NL)	50	252	595	53,8	9,0	63	1,4	0,1	24	46,7	3,2	52	5,7	0,1	63	459	51,6	8,5	62	1,3	0,1
	Aachen	50	252	610	59,5	9,9	74	4,0	0,1	23	44,5	4,9	50	11,1	0,4	63	494	57,0	9,5	68	3,7	0,1
L 560	Sandersküper	3807 / 5535																				
	Enschede (NL)	70	252	1413	69,3	8,6	77	14,7	1,1	56	62,8	5,9	72	76,1	4,7	63	1080	68,7	9,0	82	17,9	1,5
	Ahaus	70	252	1417	67,9	8,4	70	12,0	1,0	59	63,1	5,6	73	76,6	4,5	63	1101	67,1	8,7	74	14,6	1,3
L 602	Hemden	4105 / 5534																				
	Aalten (NL)	70	251	1782	59,1	14,1	70	6,8	0,4	299	53,3	15,4	68	57,7	2,0	63	1160	58,5	13,9	67	8,7	0,6
	Bocholt	70	251	1756	55,9	14,7	73	5,1	0,4	309	53,4	14,6	76	54,7	2,9	63	1212	55,9	13,4	69	5,6	0,4

Herausgeber:

Landesbetrieb Straßenbau Nordrhein-Westfalen, Landesmobilitätszentrale, Bonner Straße 67, 51379 Leverkusen

Die Autobahn GmbH des Bundes, NL Rheinland, GB Verkehrszentrale Leverkusen, Bonner Straße 65, 51379 Leverkusen

Auswertung:

DTV-Verkehrsconsult GmbH, Pascalstraße 53, 52076 Aachen