



Straßen.NRW

Landesbetrieb Straßenbau Nordrhein-Westfalen

Ausbau der B480 Raumland - Bad Berleburg Fachbereich Umwelt

Stand: 01.06.2021

Grundlagen

- / Bundesnaturschutzgesetz
- / Landesnaturschutzgesetze
- / **Fauna-Flora-Habitat-Richtlinie**
- / Bodenschutzgesetz
- / ...

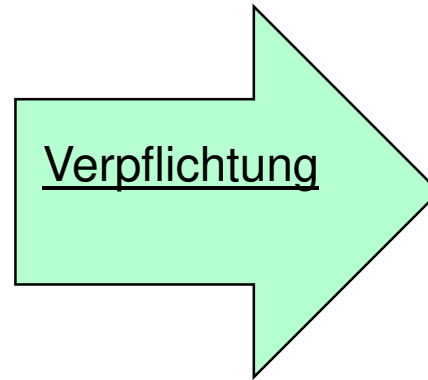

- / Umwelt und Artenschutz
- / Vermeidung und Minimierung
- / Kompensation

Stand: 01.06.2021

Landschaftspflegerischer Begleitplan (LBP)

- / Bestandserfassung und Bewertung
- / Flora und Fauna
- / Schutzwürde Bereiche und Schutzgebiete
- / Boden, Grundwasser, Klima, Luft, Landschaft
- / Vermeidung und Minderung von Eingriffen
- / Entwicklung von Maßnahmen

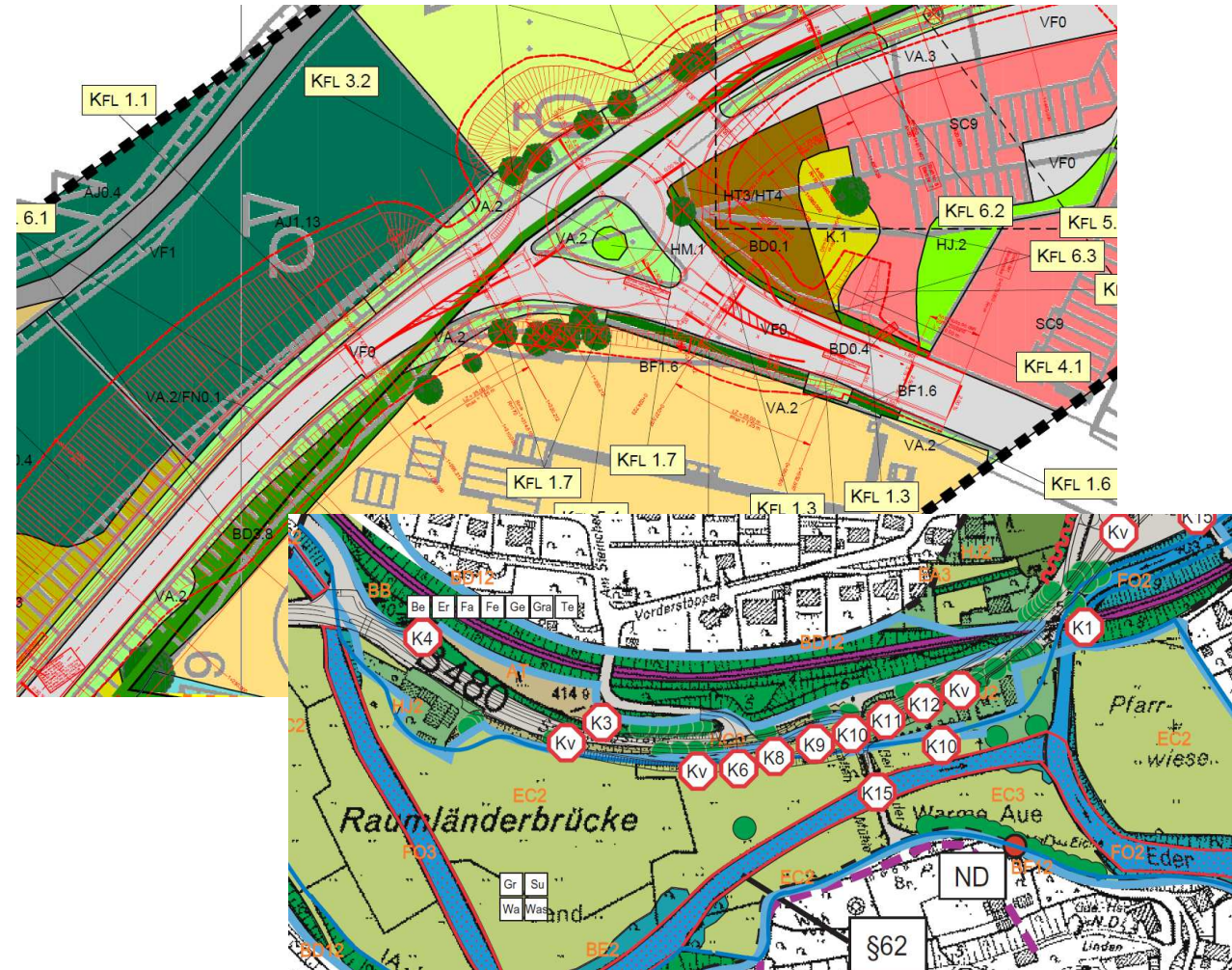

Stand: 01.06.2021

Artenschutzbeitrag (ASB)

- / 189 planungsrelevante Arten
- / welche Arten kommen vor
- / Bestimmung der Auswirkungen des Projektes
- / welche Konflikte können auftreten
- / welche Maßnahmen werden Konflikte verhindern

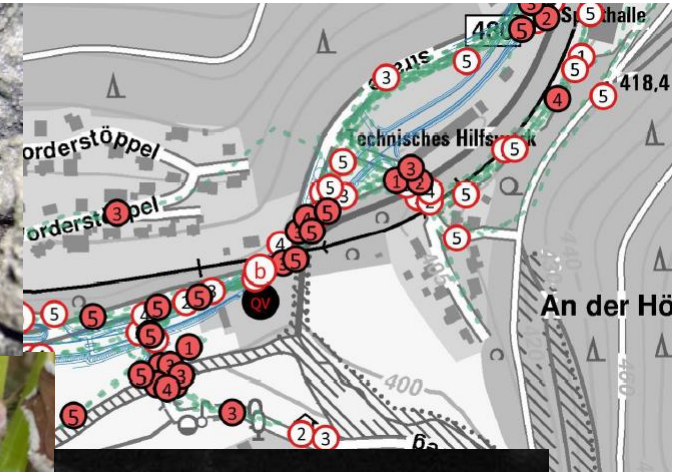

Stand: 01.06.2021

Artenschutzgutachten

- / Vögel
- / Reptilien
- / Haselmaus
- / Fledermäuse

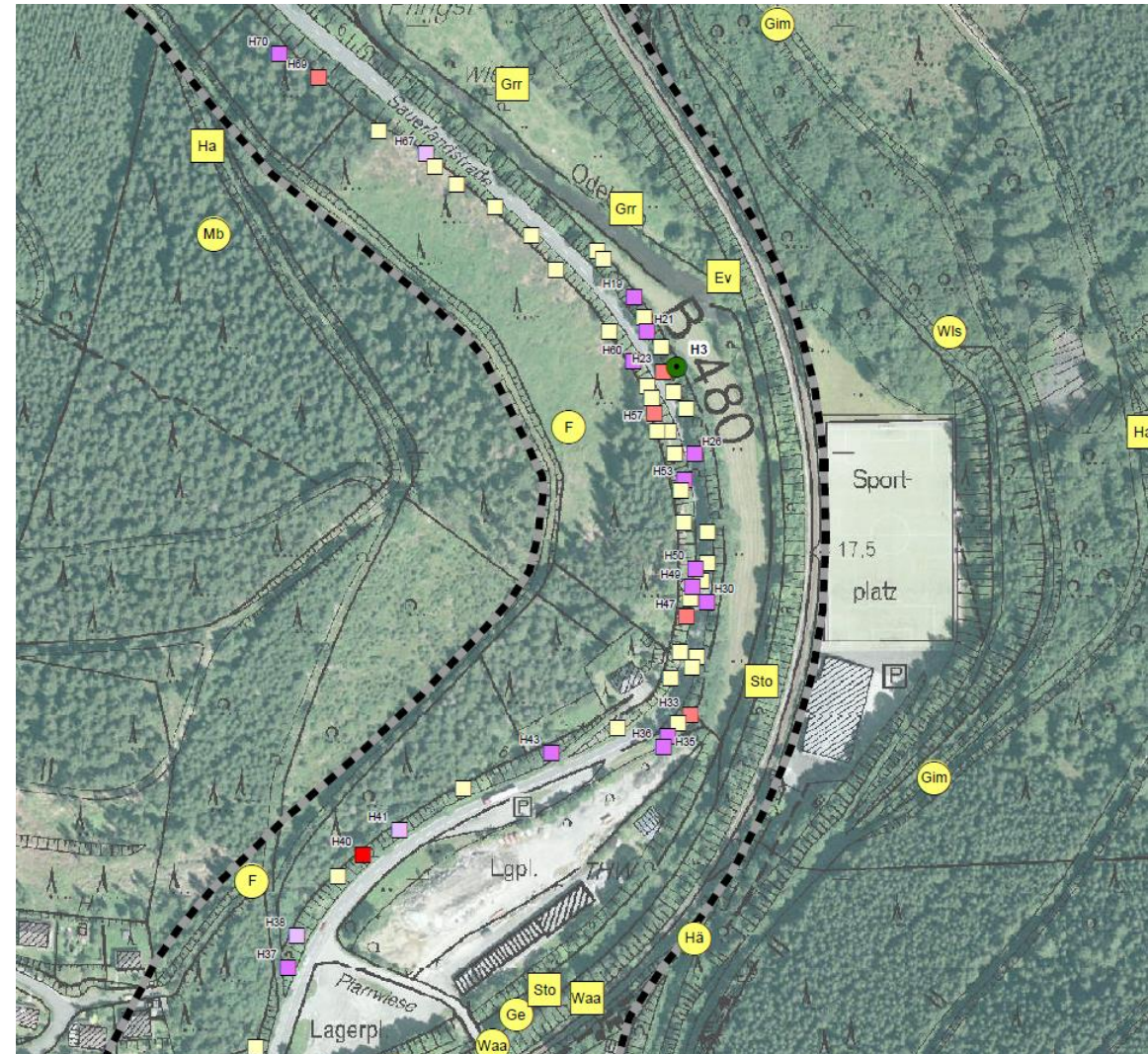

Stand: 01.06.2021

Maßnahmen für die Haselmaus

- / Verlust von Lebensraum der Haselmaus
- / Tötungsrisiko durch Bau und Betrieb

Lösung:

- / Optimierung von Flächen
- / Vergrämung der Haselmaus

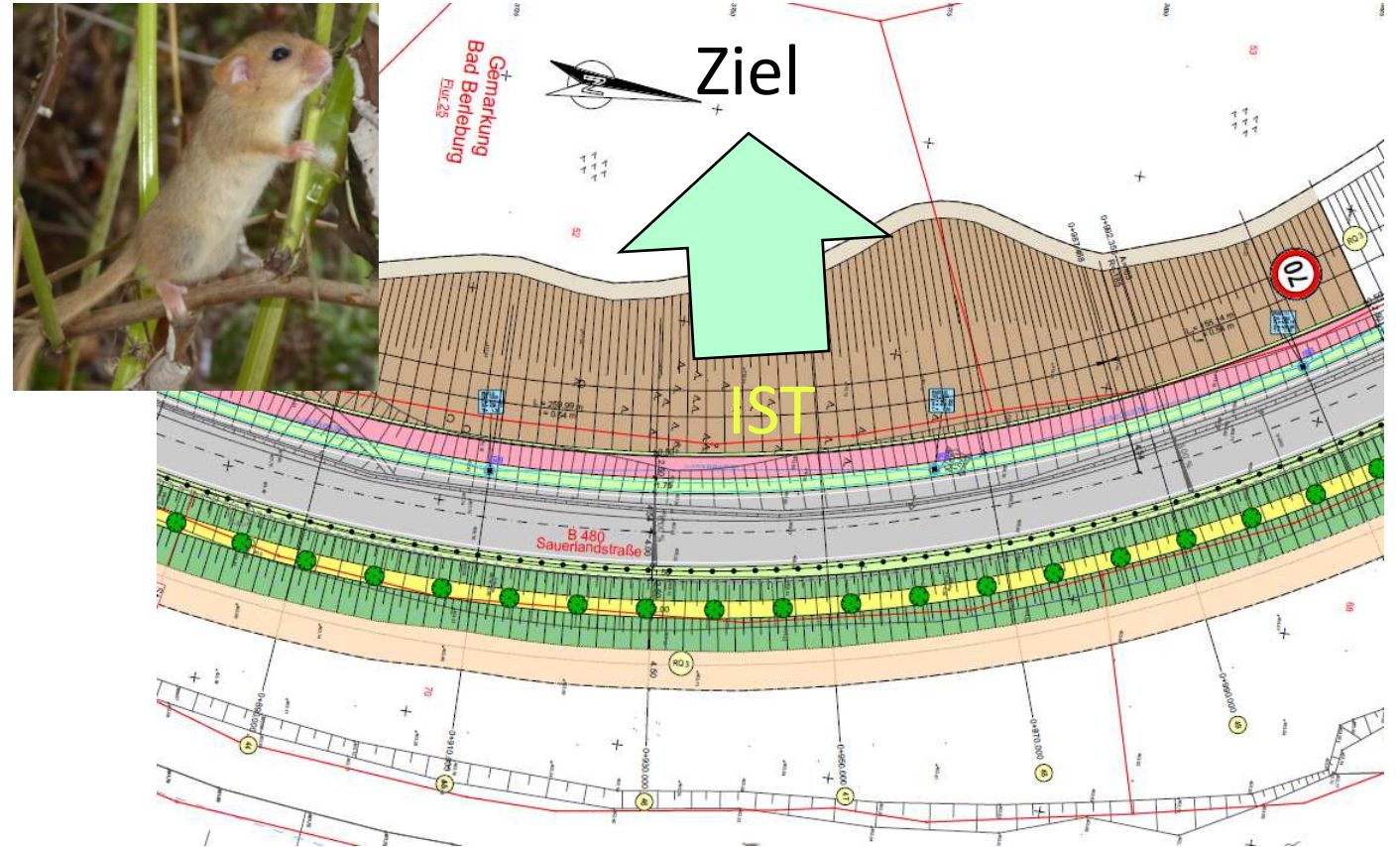

Stand: 01.06.2021

Maßnahmen für Fledermäuse

- / Verlust von Leitstrukturen
- / Tötungsrisiko durch Bau und Betrieb

Lösung:

- / Anlage einer Baumreihe

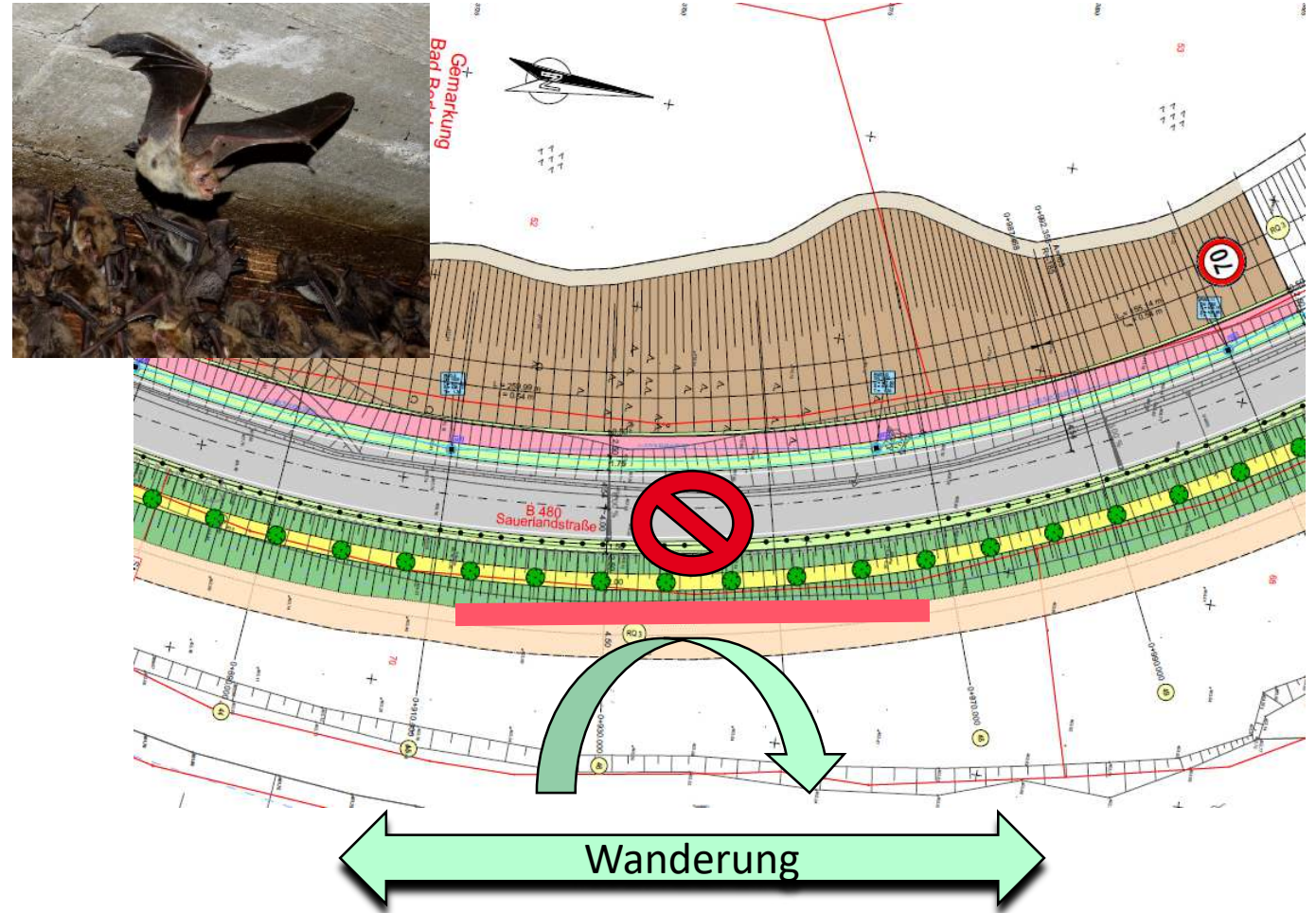

Stand: 01.06.2021

Kompensation und Gestaltung

- / Artenschutz
 - / Zeitliche Beschränkungen, Bautabuzonen ...
 - / CEF-Maßnahmen, Förderung z.B. Nistkästen ...
- / Eingriffsregelung
 - / Baumschutz
 - / Entsiegelung
 - / Pflanzung von Gehölzen
 - / Extensivierung von Bewirtschaftung
 - / Wiederherstellung



Stand: 01.06.2021

Genehmigungsunterlagen

- / Landespflegerischer Begleitplan (LBP)
 - / Schutz- und Kompensationsmaßnahmen
- / Artenschutzbeitrag (ASB)
 - / Artenschutzgutachten
- / FFH-(Vor)Prüfung
- / Umweltverträglichkeit

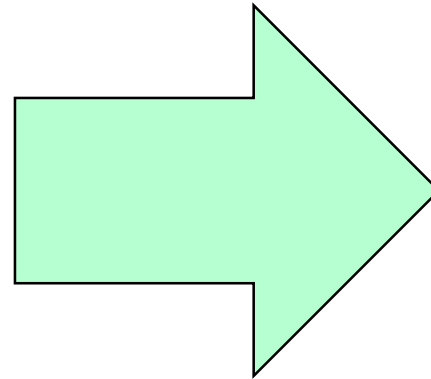

- / Planfeststellung
- / Fall unwesentlicher Bedeutung

Stand: 01.06.2021