

Y 3400078.654
X 5702368.801

Y 3399971.046
X 5702810.893

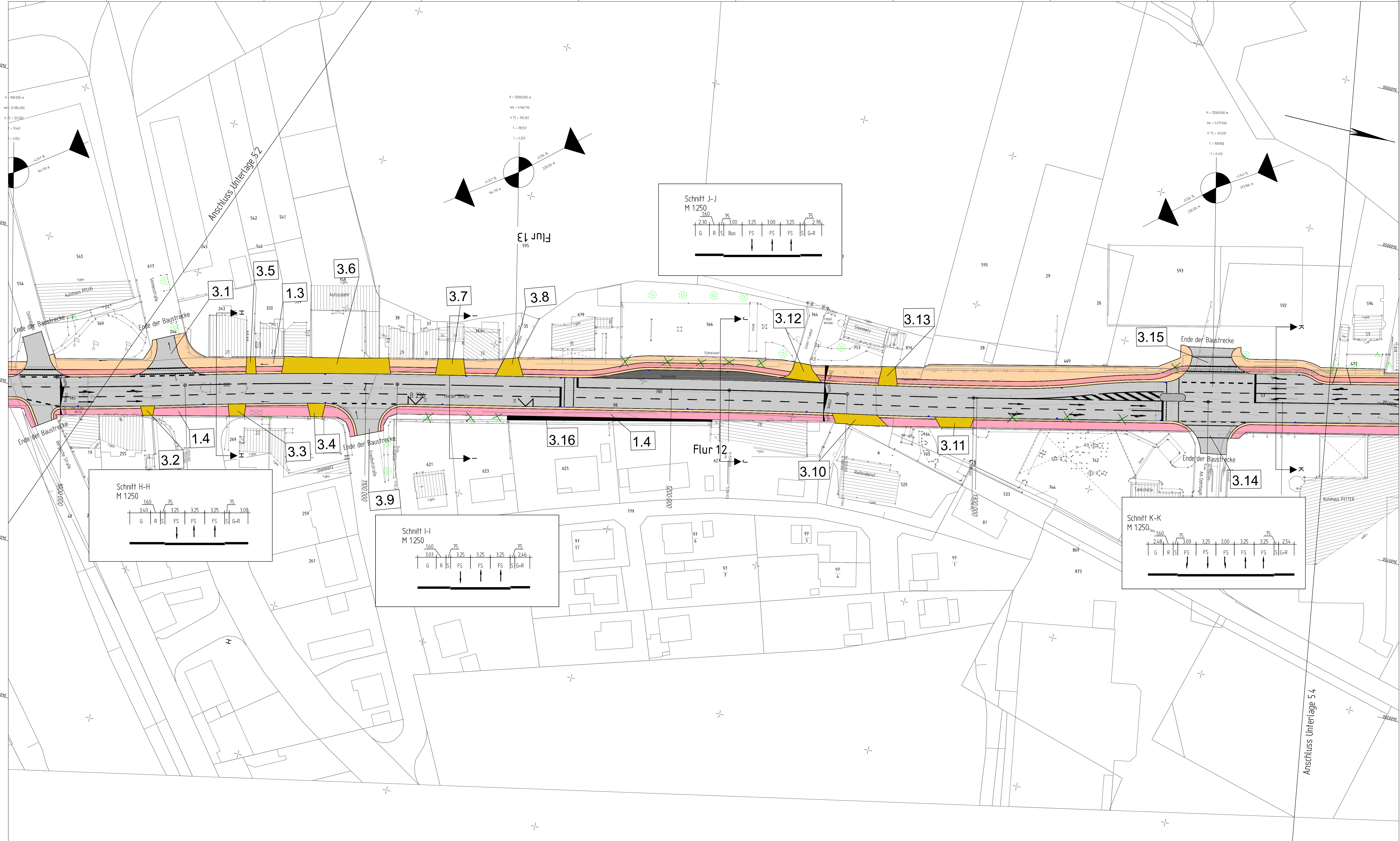

Zeichenerklärung

Planung

- Einschnittsboschung
- Mäule mit Fließrichtung / Versickermulde
- Straßennebenflächen
- Fahrbahn mit Achse
- Bankett
- Wirtschaftsweg
- Radweg
- Gehweg
- Fahrbahnteiler / Insel / Parkstreifen
- Zufahrt mit Bordabdeckung gemeinsamer u. getrennter Geh- und Radweg
- Stützwand

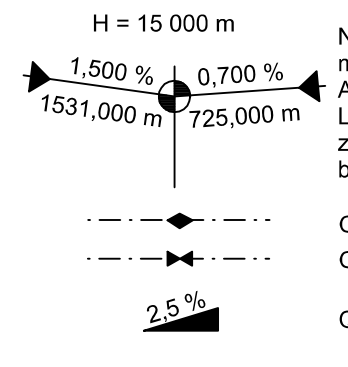

Regelungsverzeichnis

12 Nr. im Regelungsverzeichnis

Sonstiges

- freizuhaltenes Sichtfeld
- Baumfällung

Satzungsgemäß auslegen

in der Zeit vom _____ bis _____

in der Gemeinde _____

Zeit und Ort der Auslegung sind rechtzeitig vor Beginn der Auslegung ortsüblich bekannt gemacht worden.

Gemeinde: _____

(Dienstseigel) _____

(Unterschrift) _____



Regionalniederlassung
Ruhr
Haus Essen
Hatzper Straße 34, 45149 Essen

Straßen.nrw.
Projekt-Nr.:
05-0121

Nr.	Art der Änderung	Datum	Zeichen
-----	------------------	-------	---------

FESTSTELLUNGSENTWURF

Landesbetrieb Straßenbau Nordrhein-Westfalen	Unterlage / Blatt-Nr.: 5 / 3
Straße B 236 / Abschn. 54 bis 56.2 / Station 1,047 bis 0,007	Lageplan
PROJIS-Nr.:	Maßstab: 1 : 500
Ausbau der B236 in der OD Schwerte von Schützenstr. (L673) bis Talweg Bau-km 0+050 - 1+750	
Entwurfsdatum: 26.03.2019 Aufgestellt: 26.03.2019	
Der Leiter der Regionalniederlassung Ruhr	
I.A. Neumann	

Y 3400347.796
X 5702434.312

Y 3400240.188
X 5702876.404